I.J

N°7082

**PAYS DE LA LOIRE**
Le Medef veut peser dans la présidentielle

**RESSOURCES HUMAINES**
La guerre des talents révolutionne les méthodes de recrutement

Pierre Marie **MULLER**
cofondateur d'Izicamp

# "LES PERSPECTIVES S'ENVOLENT !"

Vendredi 11 février 2022 - Prix : 1,80€

Le média des affaires en Loire-Atlantique et en Vendée • informateurjudiciaire.fr

INFORMATEUR JUDICIAIRE

LE MÉDIA DES AFFAIRES

NOUVEAU LOIRE-ATLANTIQUE + VENDÉE

SPÉCIAL **HORS SÉRIE**
**2022**

# LE GUIDE IMMOBILIER D'ENTREPRISE

## 8 000
**EXEMPLAIRES**

DATE DE SORTIE **MARS 2022**
**BOUCLAGE LE 25 FÉVRIER 2022**

## LA CIBLE

Cadres, Dirigeants et Chefs d'entreprise de la Loire-Atlantique
Élus et responsables des Collectivités Locales et des administrations de l'État
Professionnels du droit et du chiffre (avocats, notaires, experts-comptables...)
L'ensemble des abonnés de la Loire-Atlantique et de la Vendée

## RÉSERVER UN EMPLACEMENT PUBLICITAIRE

Laëtitia **Blanchard -** Port. **06 69 20 33 44 -** E-mail : **lblanchard@informateurjudiciaire.fr**

N°7082

# SOMMAIRE

## OURS

### DIRECTION
Directeur de la publication
**Guillaume LALAU**
Directrice
**Laëtitia BLANCHARD**

### RÉDACTION
Rédactrice en chef
**Nelly LAMBERT**
Journalistes
**Nicolas LE PORT**
redaction@informateurjudiciaire.fr
**Olivia BASSI**
obassi@informateurjudiciaire.fr
Secrétaire de rédaction
**Gildas PASQUET**
A contribué à ce numéro
**Karine LIMOUZIN**

### CRÉATION ARTISTIQUE
Directeur artistique **David PEYS**
Maquettiste **Camille JUREK**
Photographe (couverture)
**Benjamin LACHENAL**

### ANNONCES LÉGALES
Assistantes administratives
**Isabelle OLIVIER**
**Rozanne GENDRON**
**Lesline KOUITY**
annonces-legales@informateurjudiciaire.fr

### ABONNEMENT
**Rozanne GENDRON**
abonnement@informateurjudiciaire.fr

### PUBLICITÉ
**Laëtitia BLANCHARD**
06 69 20 33 44
lblanchard@informateurjudiciaire.fr

**IJ Informateur Judiciaire**
N° 7082
SAS au capital de 155 000 €
Siège Social : 15 Bd Guist'Hau – CS 14226 – 44 042 NANTES CEDEX 1
02 40 47 00 28
contact@informateurjudiciaire.fr
N° CPPAP : 0925 I 79873- ISSN0755768X- RCS Nantes 348 327 891
CCP Nantes 11 53 M

**Impression**
Rotimpres - Dépôt légal à parution - Hebdomadaire - Parution le Vendredi

**Prix de vente :** 1,80 €

**Abonnement 1 an :**
55 € (TVA incluse) couplage journal + site Internet

Membre du Réseau Hebdo Éco

## 04 L'ESSENTIEL DE LA SEMAINE

**À la Une**
Présidentielle : le Medef veut peser dans le débat

**Actualités**
« La guerre des talents » révolutionne les méthodes de recrutement
L'hydroptère se prépare à revoler
Algosource s'immerge en milieu oncologique par la microalgue
Observatoire économique du CGALA

**Vie des entreprises Loire-Atlantique & Vendée**
Audencia, Atinea, Bio habitat, CPME 44, Dubreuil, NMCG, Strapharm, Vectice, VFLIT

## 20 L'ENTRETIEN
Pierre Marie Muller, cofondateur d'Izicamp : « Les perspectives s'envolent ! »

## 23 LE CERCLE DES EXPERTS

## 30 ENVIES, TABLES & CULTURE
Expo Roman Proniaev, Festival de la magie…

## 31 VENTES AUX ENCHÈRES ANNONCES LÉGALES ET JUDICIAIRES

# PRÉSIDENTIELLE LE MEDEF VEUT PESER DANS LE DÉBAT

À moins de trois mois de la présidentielle, le Medef compte bien faire entendre la **voix des entreprises** auprès des candidats. Le 3 février dernier, à Angers, l'organisation patronale en Pays de la Loire organisait un temps de **réflexion et d'échanges** pour « faire réussir la France ».

Par Gildas **PASQUET**

© Shutterstock

Après une crise sans précédent, les perspectives semblent s'éclaircir pour les entreprises en 2022, avec un taux de croissance annoncé autour de 4 %. Le Covid, qui a « accéléré les transitions numériques et environnementales », d'après Samuel Tual, président du Medef Pays de la Loire, a aussi débouché sur le fait que « le rôle de l'entreprise a été reconnu dans la société, aux côtés de nos salariés, ainsi que notre contribution aux territoires ». La pandémie laisse maintenant la place à un certain nombre de défis pour les entreprises : mondialisation sur fond de tensions géopolitiques, approvisionnement en matières premières, difficultés de recrutement, compétitivité, transitions… Alors que l'échéance électorale présidentielle se rapproche, le syndicat a fait connaître ses propositions pour « faire réussir la France » et ses entreprises. Objectif : « que les équipes de campagne se saisissent de nos propositions et que le débat public se structure autour d'elles », explique Fabrice Le Saché, vice-président et porte-parole du Medef.

## DES INFRASTRUCTURES ET DES LOGEMENTS POUR LE TERRITOIRE

Thème de la première table ronde : « la revitalisation du territoire ». Si le caractère attractif de la région Pays de la Loire n'est plus à démontrer, ce point fort pourrait toutefois se transformer en menace aux yeux des citoyens si son excès finit par menacer la qualité de vie, du fait, par exemple, de la densification des villes.

Autre point de vigilance relevé par Jacques Bodreau, président du Ceser Pays de la Loire : la question des infrastructures : routes, lignes de chemins de fer, aménagements portuaires. « Aujourd'hui, nous sommes dans une région où consacrer de l'énergie à faire des infrastructures est devenu une difficulté majeure, pour les décideurs, pour les élus, pour les chefs d'entreprise ». Or, avec l'arrivée croissante de nouveaux arrivants sur le territoire chaque année, cette question sera centrale, de même que celle du logement. « La demande a explosé dans la région, et le manque de logements est un frein pour les entreprises qui n'ont pas la capacité de loger leurs salariés à proximité, relève Bertrand Schaupp, président du Medef Anjou. Il faut construire plus et il faut construire mieux ».

Autre enjeu clé pour la vitalité des territoires : la commande publique. Pour Sophie Georger-Menereau, présidente du

De g. à d. : Fabrice Le Saché, vice-président et porte-parole du Medef, Samuel Tual, président du Medef Pays de la Loire, Clément Lesort, journaliste.

Medef Vendée, « quand on répond à des appels d'offre publique, les critères de proximité et de territoire ne sont pas suffisamment pris en compte ». Elle souligne aussi la nécessité, pour garder les centres de décision dans les territoires, de donner aux dirigeants des PME et ETI les moyens de grandir, de rester indépendants et de transmettre à leurs enfants ou à une équipe dirigeante.

## LEVER LES FREINS À LA CROISSANCE

La compétitivité des entreprises était naturellement au cœur des discussions. C'est d'abord autour des impôts de production qu'ont eu lieu les échanges de la deuxième table ronde intitulée « la croissance pour demain ». « Aujourd'hui, une heure productive française coûte cinq fois la valeur d'une heure productive allemande », relève Bruno Bouygues, président de Gys, groupe industriel implanté en Mayenne, qui propose de supprimer la Cotisation sur la valeur ajoutée des entreprises (CVAE) et de la Cotisation foncière des entreprises (CFE). Une solution qui aiderait à rendre selon lui les entreprises françaises plus compétitives. Pour réindustrialiser, Bruno Bouygues en appelle également à « sanctuariser le Crédit impôt recherche (CIR), qui nous permet d'avoir des ingénieurs et docteurs à des salaires équivalents au salaire espagnol ». Patrick Cheppe, président du Medef Loire-Atlantique, abonde. « Si on arrête le CIR, la moitié des entreprises disparaîtront très rapidement car elles n'auront plus la capacité de faire du développement en France ». Renforcer la croissance des entreprises passera aussi par la formation : Bruno Lucas, qui représentait la Fédération française du bâtiment en Pays de la Loire, souhaite « rendre la formation professionnelle au cœur de l'entreprise beaucoup plus opérationnelle ». En la matière, le Medef propose de porter le nombre d'alternants à deux millions contre 700 000 aujourd'hui. « L'alternance est le chemin royal pour à la fois améliorer l'attractivité et garder les talents », affirme Bruno Lucas.

D'une manière générale, les dirigeants manifestent le besoin, non de subventions en plus, mais de normes en moins. L'impression d'être contraints par le politique reste une constante. Pour autant, ils estiment que ce dernier doit malgré tout garder un rôle stratégique pour pouvoir répondre aux problématiques des entreprises, en lien par exemple avec la transition environnementale. Ghislain Robert, responsable du développement chez Lhyfe, producteur ligérien d'hydrogène renouvelable, explique : « l'Allemagne a décidé d'accompagner l'usage sur l'hydrogène, là où la France a décidé d'investir dans la production ». Résultat : Lhyfe est prêt à produire, mais en face, les usages ne sont pas au rendez-vous.

## TOURNER L'EMPLOI VERS L'ÉCONOMIE

Avec la crise Covid, le travail a connu des mutations profondes et les attentes des individus ont évolué. Lors de la troisième table ronde consacrée à « la valeur travail », Samuel Tual fait le parallèle avec la mise en place des 35h, moment de rupture qui laissait une plus large part aux loisirs et à la vie de famille. Après le Covid, le nouveau rapport au travail se manifeste notamment par la remise en cause de projets professionnels et des lieux de travail. « Il faut réaffirmer que le travail, ce n'est pas que de la pénibilité », pondère le président du Medef Pays de la Loire.

Au-delà de ces nouvelles attentes, d'autres problématiques, plus structurelles, persistent. En matière d'emploi et d'orientation professionnelle, Karel Henry, présidente du Medef Sarthe, regrette que l'approche parte de l'individu et non de l'entreprise. « La priorité est de se demander quels sont les besoins des entreprises à court terme et quelle est la stratégie à adopter sur le moyen-long terme, afin de faire une gestion prévisionnelle des emplois et des compétences », souligne-t-elle. Si Pôle emploi est centré sur la gestion de l'indemnisation, il a parfois des difficultés à positionner efficacement des candidats sur des offres adaptées. Karel Henry se prononce en faveur d'une solution de complémentarité entre Pôle emploi et des entreprises privées spécialistes en évaluation des compétences, qui connaissent bien les besoins des entreprises. « Surtout, il faut que le choix des formations ou des filières se fasse avec nous », insiste Samuel Tual, pointant les besoins spécifiques de chaque bassin d'emploi. À la clé : un meilleur alignement entre offre et demande.

# LA « GUERRE DES TALENTS » LES MÉTHODES DE

Face au phénomène de « **grande démission** » et à la quête globale de sens au travail des salariés, les recruteurs n'ont d'autre choix que **d'innover** pour dénicher les profils qui leur font défaut.

Par Nicolas **LE PORT**

La « guerre des talents » était annoncée depuis des années avec le départ en retraite massif des baby-boomers… Elle a finalement débuté avec la crise sanitaire, entraînant depuis six mois en France « la grande démission ». Avec un marché du travail en ébullition, de nombreux profils en pénurie et une quête globale de sens au travail des candidats, les entreprises doivent plus que jamais rivaliser de créativité dans leurs méthodes de recrutement. Localement, les initiatives originales ne manquent pas, comme le prouve le collectif « Les entreprises s'engagent en Loire-Atlantique », qui organise dans des lieux originaux au moins un job dating insolite par mois : tramway de l'emploi courant décembre à Nantes, job dating aéro à l'aéroport Nantes Atlantique le 19 janvier dernier, sans oublier un autre le 17 février prochain à la Trocardière, avant le match de gala entre le Nantes Rezé Métropole Volley et Tours… Et pour cause, les entreprises ont compris que « créer des campagnes de recrutement innovantes leur permet non seulement de dénicher les meilleurs talents, mais aussi d'améliorer leur marque employeur, à l'image d'une nouvelle vitrine dans une rue commerçante », explique Anne Brochard, fondatrice et dirigeante du cabinet nantais L'Étincelle RH.

Aujourd'hui, le développement de la marque employeur est effectivement en vogue dans le monde du recrutement. La SNCF vante par exemple sur TikTok sept métiers du rail en s'appuyant sur des influenceurs. « Être présent sur ce réseau social nous permet de recruter des jeunes qui ne vont pas naturellement sur les sites d'emploi, pour tous nos métiers, de la conduite des trains aux ingénieurs », confirme Catherine Woronoff-Argaud, responsable recrutement de la SNCF.

## LES PROFILS ATYPIQUES ONT LA COTE

Face à la pénurie de candidats qualifiés, les recruteurs n'hésitent plus à ouvrir des postes vacants à des profils atypiques. « Plus on a une pénurie sur un poste, plus on accorde de l'importance au potentiel et à la motivation d'un candidat plutôt qu'à ses compétences techniques, poursuit Anne Brochard. Cela favorise l'émergence de nouveaux profils, qui seront choisis pour leurs « soft skills » (savoir être), leurs profils culturellement compatibles ou leur niveau d'expérience. En ouvrant ces offres à un plus gros volume de candidats, les entreprises maximisent ainsi leurs chances de trouver le mouton à cinq pattes. Il ne répondra pas forcément au cahier des charges du départ, mais sera peut-être celui qui sera performant et s'épanouira le plus dans le temps. »

Une tendance qui se répand car « elle est synonyme de performance », explique François Badénès, expert en innovation RH. « Aujourd'hui, les 20 entreprises qui se développent le plus vite dans le monde font plus que jamais appel à l'humain et aux nouveaux profils. Cela se traduit par le recrutement de philosophes, sociologues, designers, anthropologues… » Le territoire n'échappe pas à cette mode : Accenture, entreprise mondiale de conseil présente à Nantes, a par exemple lancé le recrutement sans CV il y a quelques mois. Il permet, selon le DRH France du groupe, de « recruter des talents qui auraient été écartés si nous avions utilisé la méthode classique fondée sur les diplômes. » Autre illustration de cette tendance à l'ouverture des recruteurs : la prise en compte des « mad skills ». Il s'agit des compétences originales et/ou insolites acquises par le candidat dans le sport et/ou les loisirs, et qui sont susceptibles d'apporter une réelle plus-value à l'entreprise. Exemples : avoir un poste à responsabilité au sein d'une association caritative, participer à des débats d'éloquence, pratiquer un sport d'équipe ou une activité artistique… « On voit effectivement arriver sur le marché des recrutements sur la base d'expérience sportive, d'engagement citoyen ou social », confirme Anne Brochard.

Utilisée depuis plus de dix ans dans les formations, séminaires ou le marketing, la méthode du « serious game » prend de plus en plus de poids dans le recrutement. Elle consiste pour une entreprise à créer un événement ludique lui permettant de recruter les meilleurs, en s'appuyant par exemple sur un escape game. Cette mise en situation des candidats par le jeu permet de les confronter et d'évaluer leurs compétences et leur raisonnement. « On transforme en jeu le processus de recrutement de manière à créer une expérience plus positive et moins stressante pour les candidats, détaille Anne Brochard. Un moyen de remettre de l'équilibre dans la relation candidat-entreprise et d'approcher un maximum de profils pour les recruteurs. À L'Étincelle RH, on uti-

# RÉVOLUTIONNE RECRUTEMENT

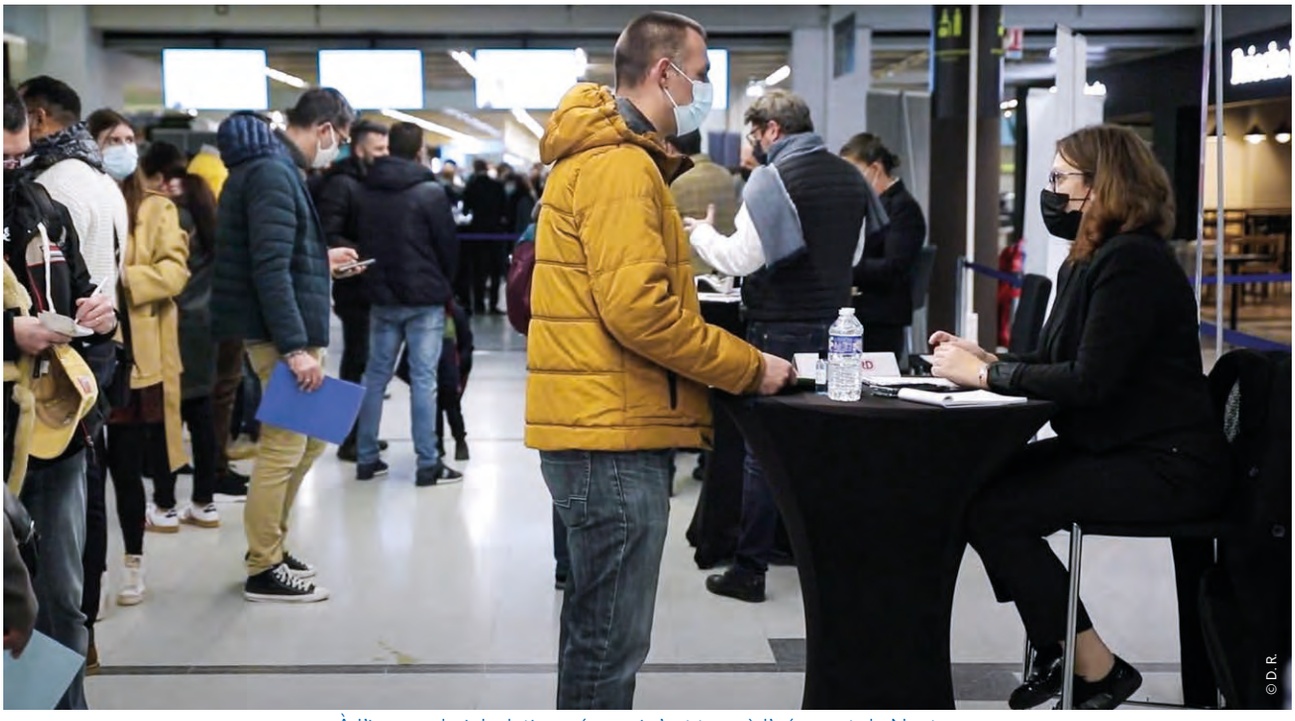


À l'image du job dating aéro qui s'est tenu à l'aéroport de Nantes le 19 janvier, organiser des séances de recrutement dans des lieux insolites fait partie des dernières méthodes en vogue.

lise cette méthode pour recruter des sourceurs à travers le sourcing game. »

Plus objective de 25 % que le recrutement traditionnel selon la *Harvard Business Review*, l'intelligence artificielle (IA) a également le vent en poupe. Elle permet de faire matcher automatiquement et donc très rapidement les profils compatibles avec un poste à pourvoir. Contrairement aux autres outils, l'algorithme est capable d'analyser le vocabulaire et les formulations du CV d'un candidat. De quoi donner des informations sur son caractère et son expérience. « L'intelligence artificielle doit permettre de faire un pré-tri entre candidats, mais ne doit en aucun cas remplacer l'entretien, poursuit la fondatrice de L'Étincelle RH. Et c'est une méthode qui présente deux inconvénients majeurs : elle écarte tous les profils atypiques et a tendance à aller vers la normalisation de profils, qui va épuiser la capacité d'innovation de l'entreprise. »

## LA MEILLEURE ALTERNATIVE : CROISER LES MÉTHODES

La réalité virtuelle révolutionne elle aussi le monde du recrutement en permettant aux candidats de découvrir une entreprise et un métier sans y être présent physiquement. C'est donc un moyen de lever les freins sur certains métiers méconnus et de confronter le candidat à la réalité d'un poste.

Enfin, dernière tendance constatée depuis l'arrivée des contraintes sanitaires : l'entretien vidéo en différé s'est largement démocratisé. Le candidat reçoit une liste de questions en vidéo, auxquelles il doit répondre dans un temps imparti. En plus du gain de temps, cette méthode permet d'observer le langage corporel du candidat, sans le stress d'un entretien classique.

Ces nouvelles méthodes de recrutement, en particulier celles visant à renforcer la marque employeur, ont en revanche un effet pervers : en agissant ainsi, les entreprises peuvent renforcer le consumérisme des salariés, qui n'hésitent désormais plus à aller voir ailleurs lorsque leur entreprise ne répond plus à leurs attentes. D'où l'importance pour les entreprises de faire preuve d'authenticité et de transparence lors des recrutements. « La meilleure alternative, c'est de croiser les méthodes avec un entretien, mais aussi des outils complémentaires comme de la mise en situation des candidats », conclut Anne Brochard.

# L'HYDROPTÈRE SE PRÉPARE À REVOLER

Le **trimaran** le plus rapide au monde s'apprête à reprendre vie à Bouguenais, où ses pièces aéronautiques sont en cours de **rénovation** chez Airbus. Objectif : le transformer en **laboratoire R&D** pour générer des retombées industrielles et environnementales.

Par Nicolas **LE PORT**

© D.R.

Les foils latéraux de l'Hydroptère sont arrivés en octobre dernier sur le site du Technocentre Airbus de Bouguenais, où ils sont actuellement en rénovation. De quoi réjouir Gabriel Terrasse (à gauche), à l'initiative du projet.

© D. R.

L'hydroptère, trimaran à foils capable de voler au-dessus de l'eau à mi-chemin entre le bateau et l'avion, long de 60 pieds pour 24 mètres de large, a été lancé en 1994 aux Chantiers de l'Atlantique à Saint-Nazaire. Né de la rencontre d'Éric Tabarly et de Dassault Aviation dans les années 70, il a battu le record du monde de vitesse absolu d'un voilier en 2009 (103 km/h) à Hyères, avant d'être laissé à l'abandon. « Après une tentative ratée de record de la traversée Los Angeles-Honolulu en 2015, le bateau a perdu ses sponsors et a été abandonné dans l'archipel polynésien jusqu'en 2019. Son accastillage a été pillé et quelques pièces d'aluminium du navire et de la visserie ont également subi les effets de la corrosion. Néanmoins, le bateau est resté structurellement en très bon état », précise Gabriel Terrasse, un Lyonnais passionné de voile et fasciné par l'hydroptère. Ce dernier a cassé sa tirelire, avec l'Américain Chris Welsh (décédé depuis), pour racheter l'Hydroptère aux enchères en 2019.

Passé par San Francisco avant de rejoindre Saint-Nazaire grâce à la logistique d'Airbus, il est depuis mars 2021 à Bouguenais sur le Technocampus Composites. Cette fois-ci, l'objectif n'est pas de battre un record de vitesse, mais de le remettre en état pour le refaire voler au-dessus de la mer, tout en développant en parallèle une version 2.0 du bateau qui permettrait de l'utiliser comme une plateforme de recherche, développement et d'innovation pour les matériaux, l'hydro et l'aérodynamisme, le système de commandes, le contrôle de stabilité en vol, l'évitement d'Objet flottant non identifié… « L'idée est de faire de l'Hydroptère 2.0 un véritable laboratoire ouvert à la fois aux entreprises, à la recherche et aux écoles pour développer des solutions innovantes, précise Gabriel Terrasse. Nous misons également beaucoup sur les retombées du projet pour l'industrie, mais aussi sur le plan environnemental, notamment pour réduire l'empreinte carbone et acoustique du transport maritime. Et pourquoi pas aussi impacter la course au large de demain… »

## REMISE EN CONDITIONS DE VOL AU PRINTEMPS 2023

Lancé le 11 mars dernier grâce au soutien de Nantes métropole, de Nantes City Lab maritime et d'Airbus, le projet d'Hydroptère 2.0 a pu compter sur l'accompagnement de l'agence Nantes Saint-Nazaire développement qui soutient les entreprises à impact (*lire l'encadré ci-contre*). « Cela nous a permis de développer notre réseau, notamment auprès d'acteurs locaux qui étaient susceptibles d'apporter des solutions à nos problématiques », résume Gabriel Terrasse. Depuis, le projet avance comme prévu : « Toutes les pièces aéronautiques arrivées il y a un an de Californie sont en cours de rénovation chez Airbus, à commencer par les bras de liaison qui sont des assemblages de poutres centrales de cabine d'Airbus A340-500 et A340-600. Ces assemblages avaient été fabriqués à l'usine Airbus de Nantes à la fin des années 1990. En octobre dernier, les foils latéraux du bateau sont également arrivés à Bouguenais. » C'est également le cas des deux bras de liaison des foils mais aussi des écrêteurs, amortisseurs permettant d'encaisser les chocs des rafales marines et de fiabiliser le navire. « Le reste du trimaran est pour l'instant en Californie et on est en train de préparer le rapatriement en France avant cet été de la coque centrale, du mât, de la baume et des flotteurs. Ensuite, il nous faudra un point de chute pour réassembler et remettre en état l'intégralité du bateau. Et c'est vraisemblablement du côté de Saint-Nazaire que ça se passera, la remise en condition de vol de l'hydroptère étant prévue au printemps 2023 », annonce Gabriel Terrasse, impatient de voir l'hydroptère revoler en mer.

## Les entreprises à impact ont la cote

En 2021, l'agence Nantes Saint-Nazaire Développement a accompagné l'installation de 32 entreprises à impact positif sur le territoire, sur un total de 82 nouvelles structures. C'est deux fois plus qu'en 2020, ces entreprises à impact social ou environnemental représentant 40 % du nombre total de structures accompagnées en 2021 par l'agence, contre 22 % en 2020. Une forte hausse, qui témoigne de l'engagement de l'agence à soutenir des projets qui œuvrent pour la transformation durable de leur filière.

Ces 32 entreprises concernent l'industrie durable (8), le numérique (6), les industries créatives (5) et la santé (4). On peut citer Notus, WPD, Hyseas, EPI, Tenergie et YS pour les énergies nouvelles ; Plug&Boat, l'Hydroptère 2.0 et VPLP Design dans le nautisme ou encore Kickmaker dans l'accompagnement de projets industriels. « Ces nombreux projets mettent en lumière les mutations économiques autour des filières émergentes, telles que le transport à la voile, les énergies nouvelles ou la mode durable, qui deviennent des marqueurs forts du territoire en pointe sur les transitions économiques et écologiques », confirme Nicolas Debon, directeur de Nantes Saint-Nazaire Développement.

Côté emploi, l'installation de ces 82 structures devrait générer sur le territoire la création de plus de 800 postes d'ici à trois ans.

# ALGOSOURCE S'IMMERGE EN MILIEU PAR LA MICRO

« C'est la première fois au monde que la **microalgue** est introduite en milieu **hospitalier** à travers des essais cliniques », assure Aymeric Loloum, co-directeur général d'AlgoSource. Après trois ans d'études, la PME nazairienne lance son nouveau produit auprès des patients atteints de **cancer digestif**.

Par Karine **LIMOUZIN**

Initialement spécialisée dans les compléments alimentaires naturels, conçus à partir des molécules actives extraites de microalgues, AlgoSource, PME de bientôt dix ans d'âge implantée à Saint-Nazaire, possède son « algoferme » où elle cultive sa biomasse en bassins à Assérac, et son usine de production à Guérande. Un triptyque que les dirigeants cherchent à regrouper et agrandir sur un site unique, étant trop à l'étroit dans leur laboratoire de 500 m² zone de Villejames. Cela en prévision d'un nouveau marché à venir, totalement différent de celui visé pour le grand public avec les compléments alimentaires. En l'occurrence, celui du milieu hospitalier, et plus précisément de la sphère oncologique. L'entreprise de 27 salariés y démarre tout juste son immersion grâce à un nouveau produit dénommé Phycocare, qui utilise les bienfaits naturels des microalgues comme appui thérapeutique. « Si les essais cliniques se révèlent concluants, et nous sommes assez confiants, il nous faudra multiplier notre capacité de production par dix d'ici deux ans », anticipe l'un des deux directeurs généraux, Aymeric Loloum, en charge de la stratégie et du développement commercial, qui est arrivé en 2019 au sein de la structure.

## DIX FOIS PLUS CONCENTRÉ EN PHYCOCYANINE

Le laboratoire R&D d'AlgoSource a en effet repéré les vertus fortement antioxydantes de la phycocyanine, principale molécule active de la spiruline, microalgue bien connue du grand public. Ces vertus devraient permettre de soulager les neuropathies périphériques dues aux traitements des cancers digestifs, notamment la chimiothérapie, les patients étant fortement touchés par les effets indésirables en découlant. Si la molécule de la spiruline se retrouve dans nombre de produits naturels en quantité diluée, elle est en revanche beaucoup plus concentrée, sans ajout, dans Phycocare. Et c'est là son atout majeur. « La phycocyanine est présente à raison de 1000 mg/l dans un complément alimentaire, contre 10000 mg/l dans ce produit dédié au milieu hospitalier. Mais attention, nous ne sommes pas dans le curatif, mais bien dans l'amélioration des conditions de vie du patient, pour qui ces neuropathies périphériques, souvent très handicapantes au quotidien, constituent la première cause d'arrêt du traitement de chimiothérapie », précise Aymeric Loloum.

## « UNE VIGILANCE DE BÉNÉDICTINS »

Après des essais cliniques menés en centre de recherche depuis 2018 sur des volontaires sains, des essais empiriques entre naturopathes et oncologues, Phycocare vient donc d'intégrer le service oncologie du CHU de Nantes et bientôt de sept autres CHU en France. Avec pour objectif d'ici deux ans de « rentrer dans la routine des protocoles en milieu hospitalier, sachant que les protocoles d'essai sont aussi rigoureux que ceux des médicaments », explique le dirigeant qui comptabilise « 800000 nouveaux cas par an en Europe de cancers digestifs. Nous-mêmes, sur nos protocoles, nous sommes dans une vigilance de Bénédictins avec une double vérification interne et externe auprès d'un laboratoire indépendant », indique

# ONCOLOGIQUE ALGUE

Les produits AlgoSource sortent à 75 % en format ampoule.

© D. R.

## PHYCOCARE VIENT D'INTÉGRER LE SERVICE ONCOLOGIE DU CHU DE NANTES ET BIENTÔT DE SEPT AUTRES CHU EN FRANCE.

le co-directeur général qui mène la barque AlgoSource avec le fondateur de l'entreprise, Olivier Lépine, responsable des domaines R&D et technique. Deux années d'essais cliniques seront toutefois nécessaires avant que ces routines hospitalières ne s'installent, entraînant les premières commandes officielles de Phycocare,

### UN INVESTISSEMENT DE 450 000 €

L'entreprise a en tout cas été désignée lauréate dans la catégorie Produit innovant lors de la dixième édition des Audacity Awards organisée par l'agglomération de la Carene. Un petit coup de pouce toujours appréciable, car l'investissement est « très lourd » pour cette PME aux 2,5 M€ de chiffre d'affaires, de l'ordre de 450 000 €. Un tiers a été financé par la Région fortement impliquée dans le développement de la filière des biotechs bleues, un tiers soutenu par le dispositif du crédit impôt recherche, et un tiers financé en fonds propres. Pour l'y aider, la PME nazairienne pourra compter sur une croissance de 40 % enregistrée en 2021, grâce à sa gamme de compléments alimentaires. « Avant, nous étions surtout un laboratoire de R&D. En 2019, nous avons lancé la gamme de compléments alimentaires. En 2020, la pandémie a fait prendre conscience de la nécessité de bien se nourrir et le grand public est demandeur de produits naturels », analyse le dirigeant. D'où un fort développement pour la PME, passée de 17 à 27 salariés en trois ans, et qui a aussi augmenté son offre de façonnier (produire à base de leurs propres microalgues mais à la marque du client). À moyen terme, Algosource pourrait continuer à investir le milieu hospitalier, en se penchant sur les bienfaits d'une autre molécule, la chlorelle, pour pallier les effets indésirables de maladies dans les sphères cardio-vasculaire et hépatique.

# OBSERVATOIRE ÉCONOMIQUE DU CGALA

## LES STATISTIQUES DE DÉCEMBRE

Le centre de gestion agréé de Loire-Atlantique (CGALA) est partenaire de **6 700 TPE du commerce, de l'artisanat et de la location meublée**. Il est aussi l'interlocuteur de plus de **450 experts-comptables**. Plus de **1 200 entreprises** participent à cet observatoire.

### COMMERCE

**DÉCEMBRE 2021**

| | Variation du mois [1] | Depuis janvier [2] | 12 derniers mois [3] |
|---|---|---|---|
| Coiffure | -19,90 % | 15,88 % | 15,88 % |
| Esthétique | -17,70 % | 16,68 % | 16,68 % |
| Boulanger-Pâtissier | -3,90 % | 6,86 % | 6,86 % |
| Fleuristes | -18,00 % | 23,86 % | 23,86 % |
| Confection femme | -8,30 % | 28,16 % | 28,16 % |
| Restaurants | NS [4] | 11,40 % | 11,40 % |
| Café | NS [4] | -27,98 % | -27,98 % |
| Pharmacie | 15,60 % | 8,20 % | 8,20 % |
| Optique | -10,20 % | 20,62 % | 20,62 % |

**Étude issue des données du CGALA – Contact : cgala@cgala.fr – Tél. : 02 40 44 92 92 – www.cgala.fr**

[1] Écart en cours : décembre 2021 par rapport à décembre 2020
[2] Écart depuis janvier : cumul sur l'année civile
[3] Écart sur les 12 derniers mois : échelle mobile, 12 derniers mois en cours par rapport aux 12 mois précédents
[4] L'évolution concernant les cafés et les restaurants n'a pu être calculée, en raison des fermetures contraintes en décembre 2020

### ARTISANAT DU BÂTIMENT

**DÉCEMBRE 2021**

| | CA moyen mois | mois n / mois n-1 |
|---|---|---|
| Électricité | 18 790 € | -6,17 % |
| Plomberie - Chauffage | 30 206 € | -11,06 % |
| Menuiserie | 24 634 € | 7,23 % |
| Plâtrerie | 12 247 € | 22,00 % |
| Peinture | 15 465 € | 12,32 % |
| Couverture | 28 472 € | 8,77 % |
| Maçonnerie | 25 463 € | 15,25 % |

CGALA
Centre de Gestion Agréé de Loire-Atlantique
Partenaire de votre expert-comptable

urbcga
Union Régionale Bretonne des Centres de Gestion Agréés

**Étude issue des données du CGALA et des neuf autres CGA adhérents de l'URBCGA**

1

© Ougier

VENDÉE

ÉNERGIES RENOUVELABLES

## LE GROUPE DUBREUIL RACHÈTE LE VOSGIEN OUGIER

Dubreuil renforce son pôle **Énergies renouvelables** (197 M€ en 2021) et sécurise ses approvisionnements en rachetant la société vosgienne Ougier. Basée au Val-d'Ajol, à 40 kilomètres au sud d'Épinal, la société est le spécialiste du **bois de chauffage**. Détenue par la famille Lepaul, Ougier compte 24 salariés pour un chiffre d'affaires de 4 M€. Romain Lepaul, fils des cédants, prend la tête de l'exploitation. Cette entreprise du grand Est s'avère être le fournisseur principal de Flamino, la filiale de Dubreuil dédiée à la distribution de bois de chauffage et de barbecue. Paul-Henri Dubreuil, PDG du groupe vendéen, compte investir rapidement pour **automatiser** les process de l'exploitation afin de porter le chiffre d'affaires de l'exploitation à 7 M€ en 2022. L'entreprise Ougier produit un bois 100 % français sourcé dans un rayon de 50 à 80 km, en provenance de forêts locales et gérées durablement. Né de la distribution de produits pétroliers et de fuel domestique, le groupe Dubreuil s'ancre résolument depuis une dizaine d'années dans la distribution des énergies renouvelables, « un modèle d'affaires **plus vertueux** sur le plan environnemental », indique Paul-Henri Dubreuil.

**Olivia BASSI**

▶ **Retrouvez l'article complet sur notre site internet**

© NMCG

2

LOIRE-ATLANTIQUE

NOMINATION

## UNE NOUVELLE ASSOCIÉE AU CABINET NMCG

Spécialiste du droit des affaires, le cabinet NMCG à Nantes couvre les domaines du **droit social, droit économique et contentieux commercial et droit des sociétés-fusions acquisitions**. Depuis janvier, l'équipe a été rejointe par **Olivia Klein**, quatrième associée du cabinet, accompagnée par sa collaboratrice Lucie Arzel. Forte de 15 années d'expérience au sein de cabinets d'affaires parisiens puis de son propre cabinet monté dans la région grand Ouest en 2016, Olivia Klein a développé une expertise en droit commercial, en droit de la propriété intellectuelle et du numérique ainsi qu'en droit de la concurrence et de la distribution, auprès d'une clientèle variée composée d'entreprises françaises et étrangères. Son arrivée va permettre au cabinet de « renforcer le département droit économique et commercial grâce à ses **compétences complémentaires** et à son **ouverture à l'international** », indique Valérie Tazé, avocate associée. En pleine croissance, le cabinet, composé de douze avocats actuellement, est par ailleurs à la recherche de talents et prévoit **plusieurs recrutements** cette année sur ses trois départements.

**Gildas PASQUET**

3

LOIRE-ATLANTIQUE

ENSEIGNEMENT SUPÉRIEUR

# AUDENCIA : UN NOUVEAU MODÈLE DE BUSINESS SCHOOL AVEC ECOS 2025

Lancé il y a un an, le plan stratégique Ecos 2025 d'Audencia se fixait l'objectif ambitieux de donner une nouvelle raison d'être à l'école de management en accélérant « la transformation vertueuse des individus, des organisations et de la société ». Issu d'une réflexion collective impliquant ses différentes parties prenantes (étudiants, anciens élèves, enseignants-chercheurs, collaborateurs, mais aussi partenaires), le plan s'articule autour de quatre axes dont le bilan pour 2021 ainsi que les perspectives 2022 étaient présentés le 1er février dernier. Le premier de ces axes repose sur la **création de Gaïa**, « école de la transition écologique et sociale d'Audencia » par laquelle tous les étudiants passeront au cours de leur formation à travers des parcours immersifs dans tous les programmes. Une web-série doit aussi voir le jour afin de sensibiliser le grand public sur les questions environnementales et sociales, ainsi qu'un **campus virtuel**, nouvel environnement digital de travail prévu pour la rentrée 2022, qui préfigurera la construction du **nouveau bâtiment** Gaïa d'ici 2025 sur le campus. Un incubateur dédié à la transition écologique et sociale doit aussi être créé dans les années à venir.

Deuxième axe : « **l'hybridation généralisée et augmentée** » qui s'est traduite en 2021 par la mise en place du BBA (Bachelor of business administration) « Big data & management », cursus qui forme des managers pluridisciplinaires, mais aussi du MSc (Master of science) « data management for finance », ou encore par l'intégration d'intelligence artificielle dans les programmes. En 2022 sont également prévus le développement du C4I, référentiel de **compétences transversales** répondant aux entreprises et aux enjeux de société ainsi que le développement de programmes co-délivrés avec d'autres institutions.

Le « **développement au service d'un impact renforcé** », troisième axe du plan stratégique, a lui aussi vu plusieurs réalisations en 2021, comme la création d'un Centre Audencia à Shanghai, première étape d'un futur campus prévu dans cette ville en 2025, ainsi que la création du CFA Audencia qui a permis à l'école d'accroître le nombre de places en apprentissage pour atteindre 350 à la rentrée 2021. En 2022, ce sont notamment le choix du **nouveau campus parisien** afin de renforcer la présence de l'école dans la capitale et le lancement du **campus de São Paulo** au Brésil qui attendent l'école.

Quatrième axe d'Ecos 2025, un « **nouvel alignement organisationnel** » via la création de la start-up **Token for good**. Elle vise à créer une communauté de confiance grâce à la technologie blockchain par l'émission de jetons (tokens en anglais) correspondant à des services rendus. Un moyen également pour l'école de mesurer son impact autrement que sur des critères économiques.

Avec 427 collaborateurs et 6700 étudiants en 2021, l'école disposait d'un budget de 65 M€ et ambitionne d'atteindre les 100 M€ en 2025.

**Gildas PASQUET**

4

VENDÉE • DÉVELOPPEMENT

# STRAPHARM POUSSE LES MURS À MONTAIGU

Strapharm a recruté 15 personnes en 2021, portant ses effectifs à **40 salariés**. À l'étroit dans ses murs pour loger ces nouvelles recrues, le sous-traitant vendéen, spécialiste du façonnage de **compléments alimentaires**, basé sur 4300 m² à Saint-Hilaire-du-Loulay, au nord de Montaigu, va investir 1 M€ pour s'agrandir. La société opère ainsi son troisième agrandissement depuis 2017. Celui-ci sera dédié à **500 m² de bureaux additionnels** qui lui permettront de réorganiser les lieux de convivialité et de disposer d'espaces de travail plus agréables pour recevoir ses clients étrangers. L'export, en croissance, représente en effet 25 % de son chiffre d'affaires. Spécialiste de la fabrication de compléments alimentaires sur le segment de la vitalité et de l'immunité (vitamine, minéraux, anti-oxydants, caféine, plantes, protéines...), Strapharm produit essentiellement des formes sèches (comprimés à avaler ou à croquer, effervescents ou en poudre) pour le compte de grandes marques vendues en pharmacies et parapharmacies, dans les grandes surfaces de sport et dans le réseau des magasins bio. Porté par **l'innovation**, le groupe enregistre une croissance annuelle moyenne de 15 à 20 % depuis 2015. Son chiffre d'affaires s'est établi à 8 M€ en 2021 et devrait atteindre 10 M€ en 2022.

**Olivia BASSI**

5

LOIRE-ATLANTIQUE

ÉLECTION

# UN NOUVEAU PRÉSIDENT À LA CPME LOIRE-ATLANTIQUE

Christophe Durand, 46 ans, succède à Jean-Luc Cadio en tant que président de la Confédération des petites et moyennes entreprises (CPME) de Loire-Atlantique. À la tête du syndicat local, Christophe Durand aura pour mission de continuer à fournir des services performants aux TPE et PME qui « par leur taille, ont souvent davantage besoin de **conseils** que les grosses entreprises, plus structurées », explique-t-il. Dans l'accompagnement du parcours entrepreneurial de ses adhérents, la CPME veut notamment agir en **prévention** des difficultés que peuvent connaître les entreprises, à travers la mise en place d'une cellule et de plan d'actions. Un soutien bienvenu dans un contexte où « avec l'allègement des aides financières aux entreprises, on s'attend à une **recrudescence de sociétés en difficulté**, notamment au deuxième semestre 2022 », analyse le nouveau président. Il annonce aussi un mandat marqué par une sensibilisation des adhérents à l'importance de **l'économie locale** ainsi qu'aux sujets **environnementaux**. « Nous observons des transferts de flux financiers vers des secteurs en croissance (photovoltaïque, éolien, hydrogène…). Il est important d'orienter les entreprises vers ces nouvelles filières et de les accompagner, par exemple à trouver du personnel formé à ces nouveaux métiers ».

**Gildas PASQUET**

VENDÉE

RECONVERSION

## UNE PÉPINIÈRE DÉDIÉE AUX ÉNERGIES RENOUVELABLES ET À LA MOBILITÉ INNOVANTE

Un an après la fermeture de l'usine Michelin de la Roche-sur-Yon, Bruno Le Maire, ministre de l'Économie est venu le 3 février faire le point sur le dossier de **revitalisation** du site. L'État y a déjà consacré 3,7 M€. L'objectif du fabricant et des collectivités locales est de développer sur les six hectares de bâtiments de nouvelles activités économiques autour des énergies renouvelables et de la mobilité innovante. Ce pôle d'excellence répondant au nom de code **Atinea**, pour Atlantique, Innovation, Énergie, Automatisme mêlera industriels, cellules de R&D, formation et services aux locataires. Le groupe Michelin s'emploie depuis un an à dépolluer et remettre en conditions industrielles les sept bâtiments qui composent le site : puits de lumière, chauffage, comblement des fosses, fibre haut débit... Objectif : être en mesure d'accueillir des premiers locataires en 2022. Préfigurant la vocation du site, une **station multi-énergies** vertes et locales (électricité, biogaz et hydrogène) a été ouverte en décembre. E-neo est annoncé pour l'automne 2022. La société des Brouzils, qui a développé des kits de conversion des camions à l'hydrogène, devrait passer à la phase industrielle de son projet sur un premier bâtiment de 2 000 m². À la clé, une **vingtaine d'emplois**. Un second projet industriel est annoncé en 2022 dans les ENR.

**Olivia BASSI**

7

LOIRE-ATLANTIQUE

LEVÉE DE FONDS

## 12,6 M$ POUR VECTICE

Fondée en 2020 par Cyril Brignone et Gregory Haardt, Vectice conçoit une solution de **management de projets en intelligence artificielle**. Leur idée : faciliter la manière dont les équipes de data scientists gèrent leurs ressources et leurs connaissances en centralisant l'information et faciliter ainsi la collaboration au sein des équipes. Après une levée de fonds de 3 M$ en 2020, la start-up américaine annonce un nouveau tour de table, cette fois de **12,6 M$**, portant le financement total à 15,6 M$. Alors qu'elle compte aujourd'hui 30 collaborateurs répartis entre la France et San Francisco, son objectif est de **renforcer les effectifs** de son centre R&D implanté au Palace, à Nantes. Déjà passée d'un à 13 collaborateurs en un an, l'équipe nantaise doit s'étoffer encore avec des recrutements en continu prévus en 2022, notamment sur des profils ingénieurs. Et si la société rencontre des difficultés de recrutement, en raison notamment de la « pénurie mondiale de développeurs informatiques », elle entend néanmoins se rendre visible grâce au dispositif « **Un job à Nantes #tech** », porté par Nantes Saint-Nazaire Développement, La cantine numérique et French tech Nantes.
En 2022, Vectice souhaite « conclure le développement de [son] nouveau programme (Private Beta) avec autant de succès que [son] précédent programme (PoC) et structurer l'entreprise pour [son] **lancement public** et pour étendre [sa] portée », indique l'entreprise. Son effort commercial se porte aujourd'hui principalement sur les États-Unis, mais elle est aussi en discussion avec des comptes en Europe.

**Gildas PASQUET**

LOIRE-ATLANTIQUE

CROISSANCE EXTERNE

# VFLIT SE DÉVELOPPE ET RACHÈTE ESPACE COM

Spécialiste de cybersécurité, télécoms, infrastructures réseaux-cloud et applications de gestion et de sûreté, **Vous faciliter l'IT (VFLIT)** compte désormais six sociétés : OMR Infogérance, Dactyl Infogérance, Medis, SIREN Télécoms et CTV, auxquelles vient de s'ajouter depuis janvier la société caennaise **Espace com** (neuf collaborateurs, 1 M€ de CA en 2021), qui opère dans le secteur des **télécoms**. « Cette reprise permet au groupe de consolider notre présence en Normandie sur l'expertise de la téléphonie et des réseaux », explique Dave Lecomte, président, qui souhaite « mailler chaque territoire avec l'ensemble de nos expertises ». Basée à Saint-Sébastien-sur-Loire, VFLIT couvre aujourd'hui les régions Bretagne, Pays de la Loire, Centre-Val de Loire, Normandie ainsi que la Charente-Maritime et la Nièvre, et s'adresse aux PME, entreprises du tertiaire ou du secteur du médical, paramédical et de l'éducation, aux associations mais aussi aux collectivités publiques et territoriales. En 2021, VFLIT a enregistré une croissance de 8,2 % par rapport à 2020, portant son chiffre d'affaires à plus de **30 M€** pour **260 collaborateurs**, et ambitionne d'atteindre 33 M€ en 2022. Côté ressources humaines, **52 postes** sont actuellement à pourvoir et le groupe recherche très régulièrement des profils de techniciens ou de commerciaux sur les métiers de la cybersécurité, des télécoms, des systèmes et réseaux ou encore de la sûreté et des applications de gestion. Pour ses recrutements, VFLIT s'appuie notamment sur son **portail dédié** où sont publiées ses offres d'emploi en cours : *Jerecrute.io*.

**Gildas PASQUET**

VENDÉE

REDÉMARRAGE

# BIO HABITAT LUÇON REPREND SON ACTIVITÉ DANS UNE NOUVELLE USINE

Quatre mois seulement après **l'incendie** de son usine de Luçon (Vendée), Bio Habitat, la division du groupe Beneteau consacrée à l'habitat de plein air, (193 M€ de CA, 800 salariés), **redémarre la production**. Le groupe a réinstallé une nouvelle usine à Sainte-Hermine sur le Vendéopôle Sud Vendée Atlantique, à 12 kilomètres de l'usine incendiée en août 2021. Situé en plein centre-ville de Luçon, le site historique des **mobil-homes** IRM, repris en 2006, était l'une des six usines françaises de production de Bio Habitat et la plus emblématique. Elle produisait un millier de mobil-homes par an pour les trois marques du groupe : IRM, O'Hara et Coco Sweet. L'usine a été reconstruite dans une base logistique servant au stockage des matériaux de construction des mobil-homes. Plus haut et plus lumineux, et de taille équivalente (7 800 m²), le bâtiment est aussi **plus récent**. L'aménagement est reparti de zéro. L'usine a redémarré le 3 janvier après une période de chômage technique pour 90 des 122 salariés, une trentaine ayant accepté de prêter main forte à d'autres sites du groupe. Le 6 janvier, le premier mobil-home est sorti des nouvelles lignes de production.

**Olivia BASSI**

Pierre Marie
**MULLER**
cofondateur d'Izicamp

©Benjamin Lachenal

# « LES PERSPECTIVES S'ENVOLENT ! »

Le cofondateur et dirigeant d'Izicamp, une start-up pornichétine de 19 personnes positionnée comme le **Airbnb du mobil-home**, s'apprête à vivre un tournant décisif. Avec des perspectives de **croissance** qui vont de pair avec une stratégie de **diversification** fondée sur des carences multiples en matière de logement. Pierre Marie Muller, revient sur l'histoire de ce qui pourrait bien devenir une **success story** à l'américaine.

Propos recueillis par Nelly **LAMBERT**

**Comment est née Izicamp et quel a été votre parcours avant ?**

J'ai créé ma première boîte à 19 ans. J'ai eu des magasins d'informatique, une boîte de bâtiment, une activité de marchand de biens. Je suis donc un entrepreneur touche-à-tout et c'est ce profil qu'est venu chercher en 2015 un ami qui cherchait un outil pour gérer des mobil-homes dans un camping. J'ai créé pour lui un logiciel et dès 2016, il était à plus de 100 dans un seul camping. Voyant le potentiel, j'ai finalement repris l'entreprise fin 2017. L'aventure a vraiment commencé pour moi en 2019, avec une première digitalisation des process. L'idée étant de donner à cette entreprise plutôt artisanale à la base les capacités d'industrialiser son activité…

Avec mon associé, Valentin Grizeau, on a fait notre première levée de fonds en crowdfunding par l'intermédiaire de la plateforme WeDoGood fin 2019. On voulait aller plus loin dans la digitalisation et mettre en place une équipe commerciale et de communication pour commencer à se faire connaître. On a levé environ 350 000 €, en royalties et en BSAR[1], c'est-à-dire en augmentation de capital différée : on donne une option à l'investisseur sur la prochaine augmentation de capital, la valorisation dépendant de cette dernière. Comme ça, on ne s'écharpe pas sur combien ça vaut au moment où l'on discute… Ceux qui ont cru en nous étaient des investisseurs particuliers (love money) et deux chefs d'entreprise locaux qu'on ne connaissait pas et qui ont chacun mis 100 000 €.

**Fin 2019, c'est peu de temps avant le déclenchement de la crise sanitaire…**

En effet. Début 2020, on s'est pris le Covid, comme tout le monde. Et ça ne nous a pas arrangés car notre clientèle est composée de résidents particuliers. Pour rencontrer des prospects et les convertir, il fallait aller les voir dans leur camping, c'est-à-dire entre mars et mai, donc pile pendant le premier confinement… L'activité pour cette première année était donc plutôt mal engagée. Mais ce qui est intéressant, c'est que le Covid nous a amenés quand même pas mal de choses à côté. D'abord, on a pu recruter des développeurs pour mettre au point notre logiciel. Dès juin, on a ainsi ouvert notre cible de propriétaires particuliers de mobil-home aux campings. Ça nous a permis d'avoir de l'offre sur notre plateforme et de faire des ventes, même si ce n'est pas notre cœur de cible : on n'est pas armés pour se battre contre les mastodontes en place.

On s'est aperçus qu'un certain nombre de campings avec lesquels on était partenaires constituaient des leads qualifiés pour le modèle résidentiel car il leur permet d'avoir un loyer annuel qui tombe et ainsi de partager le risque d'une mauvaise saison. En termes de modèles économiques, il y en a deux principalement. D'un côté, le locatif où les campings sont propriétaires de leurs mobil-homes et pour payer les remboursements de crédit ou le

© IziCamp

leasing, ils doivent vendre des séjours. Et de l'autre, on a le modèle consistant à vendre un mobil-home à un particulier qui va devenir résident et va payer un loyer à l'année. Mais les propriétaires ne veulent pas gérer les résidents car c'est une clientèle très différente des vacanciers. Avec nos outils de gestion spécifiques, on a donc suscité des vocations. Et c'est ainsi que, de fil en aiguille, certains campings nous ont aussi demandé de vendre pour eux les mobil-homes aux résidents. Mais moi ça me posait un problème philosophique…

## Pourquoi ?

En règle générale, les campings, et notamment les grandes chaînes qui ont les emplacements les plus premium, ont tendance à donner l'impression que l'on fait un investissement immobilier quand on achète un mobil-home. Sauf que ce n'est pas le cas. Déjà, on n'est pas propriétaire du terrain, mais locataire via un contrat de deux ans. Et puis le bien est un véhicule terrestre habitable qui perd de la valeur au fil de sa vie. Il ne suffit pas d'additionner toutes les semaines potentielles de location pour en déduire le revenu locatif. En effet, en-dehors des ponts et des vacances scolaires, un mobil-home se loue peu. La rentabilité est donc concentrée sur le cœur de saison, qui ne suffit pas à payer le loyer dans ces campings premium… La clientèle de résidents étant une clientèle intermédiaire de jeunes retraités qui n'a pas forcément les moyens de basculer sur de l'immobilier classique pour une résidence secondaire.

## Quelle réponse avez-vous alors apportée ?

On a travaillé l'été dernier autour de ce modèle et une fois encore le Covid nous a apporté des éléments de réponses. D'une part, l'immobilier secondaire a grimpé en flèche, devenant de plus en plus inaccessible et d'autre part les citadins ont des envies de verdure. C'est là que l'on a créé l'offre Kocon. On a regardé quelle était la décote au cours de la vie d'un mobil-home et on a créé un concept de « propriété à durée déterminée » : on vend un mobil-home à un résident dans lequel on intègre les

revenus des semaines de location qu'il va nous laisser. L'idée étant de dire : tout mobil-home a une valeur d'achat, mais aussi de reprise si c'est fait au bon moment et si l'opération est bien maîtrisée. Et donc, au bout de huit ans, on s'engage à le leur reprendre à un certain montant. On a passé des partenariats avec des banques et des financeurs pour avoir un modèle financier qui permette de n'amortir que la différence entre la valeur d'achat et la valeur de reprise. Concrètement, si vous m'achetez un mobil-home 35 000 € et que je m'engage à vous le racheter 15 000 € dans huit ans, sur ces huit ans vous n'allez financer que 20 000 €. On a ainsi pu lancer une offre à 99 € par mois tout compris.

## « ON A CRÉÉ UN CONCEPT DE "PROPRIÉTÉ À DURÉE DÉTERMINÉE" : ON VEND UN MOBIL-HOME À UN RÉSIDENT DANS LEQUEL ON INTÈGRE LES REVENUS DES SEMAINES DE LOCATION »

Et parallèlement, on est venu discuter avec des campings qui ne sont pas des premiums. Il s'agit d'indépendants, même s'il y a de petits groupes, avec des capacités de 150 à 200 emplacements maximum.

### Quel est le visage du marché sur lequel vous intervenez ?

La France représente 20 % du marché du camping mondial en termes de volume d'affaire et c'est un marché qui reste, contrairement à l'hôtellerie, très largement maîtrisé par des indépendants. Ce qui fait le lit de notre stratégie et de nos services.

Les groupes qui émergent sont assez récents et les fonds d'investissement s'intéressent à ce marché parce qu'il n'est pas mature et qu'il y a beaucoup à faire. Mais, globalement, il est difficile d'y rentrer parce que ce sont souvent des activités familiales. Et financièrement, la plupart se portent plutôt bien car ils ont des actifs fonciers qui ont pris de la valeur. D'ailleurs, des campings à vendre, on n'en trouve pas.

### Sur le créneau de la gestion de résidents, y a-t-il une concurrence importante aujourd'hui ?

Il y a une concurrence importante, mais elle est très diffuse. La plupart sont des petites sociétés saisonnières qui gèrent quelques dizaines de mobil-homes dans un camping. On est les seuls, à notre connaissance, à être à jour de la réglementation européenne sur l'encaissement pour compte de tiers et de celle liée au code du tourisme. En fait, quand on est un petit indépendant c'est quasiment impossible d'être à jour de la réglementation, encore que celle-ci ne soit pas très contraignante aujourd'hui...

### Vous avez donc plutôt un boulevard devant vous... Pourtant, vous vous diversifiez ?

La question qui s'est posée à partir du moment où on avait un moteur de gestion locative pertinent, était d'augmenter la lifetime value[2] par l'ajout de briques. On a ainsi travaillé l'amont en allant chercher des gens qui n'étaient pas propriétaires de mobil-homes pour les transformer en résidents en leur vendant un mobil-home. C'est pour ça que l'on a créé le site Kossu avec son produit Kocon. Quand on l'a lancé, ça a fait un certain bruit et des élus locaux et notamment le maire de La Baule sont venus nous voir en nous demandant si on avait la possibilité de transformer cette offre en vue de loger les saisonniers. C'est là qu'on est entrés dans la diversification. On est en ce moment en train de créer des parcs résidentiels pour travailleurs saisonniers. Koloc est conçue sur le même modèle économique que Kocon, mais on sort des campings en allant sur des terrains appartenant aux mairies ou que l'on achète. L'avantage, c'est que, comme on est sur de la résidence mobile et que l'on fait de l'intérêt général, le code de l'urbanisme nous permet de nous installer sur des terrains non constructibles. Les mobil-homes seront différents, pouvant recevoir les gens dans de bonnes conditions toute l'année et ils seront, à terme, autonomes, même s'il n'y a pas d'électricité sur le terrain ou de tout-à-l'égout.

### Au regard du nombre de saisonniers ne trouvant pas de logement chaque année, le potentiel est énorme... Comment allez-vous répondre à la demande ?

En construisant nos propres mobil-homes. On travaille actuellement avec des sous-traitants des chantiers navals pour ouvrir une usine en mars afin de construire nos mobil-homes pour les

© Izicamp

« NOS DIFFÉRENTES ACTIVITÉS VIENNENT SYSTÉMATIQUEMENT DU BAS : ON REPÈRE UN PROBLÈME ET ON CHERCHE DES SOLUTIONS POUR LE RÉGLER. »

deux projets Kocon et Koloc. Le premier sortira en avril. On va avoir besoin de 150 à 300 mobil-homes pour notre activité cette année.

### Comment ce projet a-t-il vu le jour ?

Quand on a commencé à s'intéresser à la construction, notre premier réflexe a été d'aller voir les constructeurs. Tous nous ont dit que si on voulait avoir des mobil-homes neufs, il faudrait attendre 2024 car leurs carnets de commande étaient pleins. On est ensuite allés voir des constructeurs de modulaires : eux aussi étaient débordés. C'est comme ça que l'on est allés voir ceux qui construisent les paquebots et les avions et que l'on a notamment rencontré Neopolia[3] ou la start-up Third, spécialiste de l'impression 3D. Et eux nous ont dit : « banco ». On devrait en construire environ 400 cette année, sachant que notre initiative intéresse d'autres acteurs… Il y a à peu près un million d'emplacements en France, dont environ 600 000 équipés d'un mobil-home ou d'un hébergement d'un autre type. Ça devait être 150 000 il y a quinze ans : le chiffre d'affaires des emplacements nus dédiés aux caravanes ou aux tentes est en chute libre. Et c'est aussi un marché où l'on commence à avoir beaucoup de renouvellement.

### Une usine, ça représente un investissement conséquent…

Qu'on ne porte pas car il est assumé par nos partenaires industriels. Nous, on porte le cahier des charges technique et fonctionnel, le bureau d'études en fait, soit environ 80 000 €… et beaucoup de travail ! Et on concède à ces industriels une licence pour la construction, sachant que l'on aura l'exclusivité de la commercialisation. C'est une aventure qui nous plaît beaucoup. Elle montre bien la synergie entre les secteurs d'activité sur un territoire comme celui de la Presqu'île, qui est formidable pour cela !

### Quelles sont vos ambitions ?

Les perspectives s'envolent ! Pour donner une idée de notre progression, on a fait 25 000 € de chiffre d'affaires en 2020, un peu plus de 500 000 € en 2021. Notre arrivée à rentabilité était prévue pour 2022 et là ça devrait bien se passer, aidés par cette activité de construction que l'on n'avait pas vu venir… Ça montre bien que chaque problème est l'occasion de trouver une solution. Quand on a lancé Kocon, on s'est dit trois choses : il fallait des parcelles disponibles dans les campings, que l'on s'assure qu'il y ait une population de résidents intéressée par ce type d'offre et qu'on ait des mobil-homes. Pour la première on a passé deux coups de fil et juste avec ces deux-là on s'est retrouvé avec quasiment 800 parcelles à commercialiser. On a fait ensuite une campagne sur Facebook qui nous a coûté 200 € et on s'est retrouvés avec 450 leads qualifiés, avec beaucoup de trentenaires vivant en centre-ville à Nantes et Rennes, donc une population très différente de celle habituellement en mobil-home. Et pour la troisième, on a aussi trouvé une solution en s'orientant vers la construction.

Nos différentes activités viennent systématiquement du bas : on repère un problème et on cherche des solutions pour le régler. Avec des conséquences assez incroyables parfois. On a ainsi été contactés entre Noël et le 1er de l'an par la Fondation Abbé Pierre pour les aider à lutter contre le mal logement et par une université, en galère pour loger ses étudiants, séduite par notre modèle qui propose un coût maîtrisé mensuel…

1. Bon de souscription avec faculté de rachat du bon par l'émetteur.

2. Somme des profits actualisés attendus sur la durée de vie d'un client.

3. Cette association créée et gérée par des entrepreneurs a vocation à fédérer et faire travailler ensemble les entreprises sur des enjeux business, au service du développement de filières industrielles.

# LE CERCLE DES EXPERTS

## DÉCRYPTAGES ET ANALYSES


24 Robots : l'usine du futur, sans danger et sans… personnel ?

26 Quels repas sur les lieux de travail ?

27 Déclaration des contrats de prêts 2021

28 Évaluer l'impact financier d'un préjudice informatique

# ROBOTS : L'USINE DU FUTUR, SANS DANGER

## ET SANS... PERSONNEL ?

© Shutterstock

Les **robots** ont, depuis longtemps, pénétré les usines, les ateliers, les entrepôts. Ils n'ont pas, pour autant, chassé tous les **salariés**. La question se pose à nouveau avec le télétravail et l'arrivée des nouvelles générations de robots dits **« intelligents »** : mobiles et collaboratifs (cobots), capables de s'organiser…

Par Pierre **MANGIN**

Les robots se multiplient car ils augmentent la productivité ; ils travaillent potentiellement 24h sur 24, week-ends compris… Ils sont de plus en plus précis, rapides pour des tâches toujours plus complexes. La rentabilité n'est pas leur seule justification. Beaucoup de métiers de transformation et de logistique peinent à recruter sur des postes manuels, répétitifs, voire dangereux, sinon éreintants et mal rétribués. Le cas des entrepôts pour le e-commerce est caricatural : des manutentionnaires, des caristes, pilotés par une voix digitale dans leur casque, ne font que déplacer des pièces, souvent lourdes, afin de constituer des palettes. Même les intérimaires, avec ou sans formation, démissionnent…

Les projets de relocalisation en Europe de la production de consommables incitent également à s'équiper de machines-outils programmables, d'imprimantes en 3D et de robots de nouvelle génération. L'objectif, universel, est de parvenir à des chaînes de fabrication très flexibles, capables de se transformer très rapidement, en fonction de commandes spécifiques, personnalisées, en petites séries, etc.

## SUR TOUTE LA CHAÎNE

Qu'est-ce qui caractérise les robots actuels et à venir ? Ils sont plus flexibles, mobiles, autonomes, « intelligents » et collaboratifs. La machine à commande numérique reste un « must » dans beaucoup de lignes de fabrication. Mais elle est relayée, complétée par toutes sortes de robots, dotés de bras articulés – jusqu'à six axes de rotation, ce qui permet une mobilité d'une précision au millimètre – cas des robots « pick & collect » qui sélectionnent des objets sur un tapis roulant, les saisissent (avec précaution, s'ils sont fragiles), les assemblent , les collent ou les soudent pour ensuite les peindre, les étiqueter, puis les transporter jusqu'à la zone de conditionnement-emballage où s'effectuent la mise en cartons d'expédition (5 à 10 kg), puis le rangement sur des palettes (cf. palettiseurs du français Flexlink, par exemple), avant chargement automatique dans un container ou sur un camion, grâce à un chariot mobile (portant jusqu'à 1,5 tonne).

L'utilisation de pièces mobiles en carbone permet d'accélérer les mouvements et la précision des servomoteurs. D'autant que ces robots « apprennent » : ils s'améliorent par eux-mêmes, comme toute la chaîne, grâce à des algorithmes d'intelligence artificielle. C'est particulièrement pertinent dans le contrôle de qualité.

## MOBILES, AUTONOMES ET « ATTENTIONNÉS »

Mobiles et légers, de nouveaux robots supplantent les classiques « AGV » (Automated guided vehicles), car ils s'adaptent à la configuration du site. Ils en font la « découverte » avec apprentissage par un technicien. Ensuite, des outils de gestion de flottes optimisent leurs déplacements. Ils s'auto-organisent entre eux, sous la surveillance d'un hyperviseur. Si l'un d'eux se retire pour recharger sa batterie à une borne, les autres vont suppléer son absence et se redistribuer les tâches. En résumé, ils sont dotés de plusieurs formes d'intelligence, jusqu'à la coopération ou sorte de solidarité… Mais n'exagérons rien. Ils sont surtout autonomes et toujours programmés, « débranchables ».

Une tendance pertinente est leur capacité « collaborative » : ils travaillent avec un être humain dans un espace partagé et de manière sécurisée. C'est l'inverse du modèle taylorien, comme l'évoque le programme européen Colbot, initié en 2019 par Thalès, Renault avec l'école des Arts et Métiers : le robot s'adapte à l'homme. Il est presque « attentionné ». Il ralentit sa cadence jusqu'à s'arrêter à l'approche d'une personne, évitant tout danger. Il peut être doté d'une carapace « sensor skin » : une peau artificielle sensible au toucher humain, grâce à une centaine de capteurs. Le personnel, et l'ergonomie de son poste de travail sont prioritaires dans les mouvements du robot, dont le rôle est restreint à celui d'assistant de production. Au technicien reviennent le contrôle, le réglage, l'optimisation ou la création de nouvelles tâches – autant d'activités plus motivantes (cf. l'Automation center d'Omron, à Annecy).

LE ROBOT S'ADAPTE À L'HOMME. IL EST PRESQUE « ATTENTIONNÉ ».

## EN QUÊTE D'HARMONIE ?

L'investissement s'échelonne entre 30 et 200 k€, largement soutenu, subventionné. Une tendance à suivre, outre le leasing classique : la mutualisation des équipements. Facilement déplaçables, ils peuvent être partagés, loués, pour une période de « rush » ou pour démarrer un projet pilote, le paiement se faisant à l'usage, à la demande.

Toutes ces conditions réunies, parviendra-t-on à ce rêve d'harmonie entre l'homme et la machine ? Ces orientations valent sans doute mieux, pour l'heure, que les projets d'exo-squelettes (visant à habiller l'homme d'une carapace doublant ses muscles et articulations) – sauf quelques applications très spécifiques (militaires ?) ou situations d'exception.

Enfin un autre horizon se dessine, plus avancé et plus intrigant : celui des « dark factories » ou usines, entrepôts sans personnel. Là non plus, ce n'est plus pure fiction.

# QUELS REPAS SUR LES LIEUX DE TRAVAIL ?

Les dérogations à l'interdiction de la **prise des repas** des salariés dans les **locaux affectés au travail** sont de nouveau en vigueur.

Certaines mesures sanitaires ont été levées à compter du 2 février. Le recours au télétravail n'est plus obligatoire même s'il reste recommandé, le port du masque à l'extérieur n'est plus imposé et les jauges sont supprimées dans les établissements accueillant du public assis.

À partir du 16 février, la consommation debout dans les cafés et les bars redeviendra autorisée, les discothèques pourront rouvrir et les concerts debout ne seront plus interdits.

## REPAS DE SALARIÉS

Les mesures facilitant la prise des repas des salariés sur leur lieu de travail, qui s'étaient appliquées jusqu'en novembre 2021, sont de nouveau en vigueur depuis le 27 janvier et jusqu'au 30 avril 2022 (avec une possibilité de prolongation jusqu'au 31 juillet).

Il est en principe interdit à l'employeur de laisser les travailleurs prendre leur repas dans les locaux affectés au travail (Code du travail, article R 4228-19).

Dans les établissements de moins de 50 salariés, le Code du travail prévoit que l'employeur doit mettre à disposition des travailleurs un emplacement leur permettant de se restaurer dans de bonnes conditions de santé et de sécurité.

Par dérogation liée à la crise, cet emplacement peut être aménagé dans les locaux affectés au travail. L'employeur doit en effectuer la déclaration à l'inspection du travail et au médecin du travail, et s'assurer de l'absence de substances dangereuses dans ces locaux (Code du travail, article R 4228-23).

Dans le cadre de la crise sanitaire, un décret vient de préciser qu'à défaut de pouvoir garantir le respect des règles de distanciation physique, l'employeur peut prévoir un ou plusieurs autres emplacements permettant aux salariés de se restaurer dans des conditions préservant leur santé. Si ces emplacements sont situés dans les locaux affectés au travail, il n'est pas nécessaire d'effectuer de déclaration.

Les établissements d'au moins 50 salariés doivent en principe prévoir un local permettant la restauration, muni de tables et de chaises, d'eau potable, d'un réfrigérateur et d'un moyen de réchauffer les plats. Faute de pouvoir respecter les règles de distanciation physique, l'employeur peut prévoir un ou plusieurs autres emplacements ne comportant pas ces équipements. Par dérogation, ces emplacements peuvent être situés à l'intérieur des locaux affectés au travail.

© Shutterstock

© Shutterstock

# DÉCLARATION DES CONTRATS DE PRÊTS 2021

Particuliers et entreprises doivent déclarer les **contrats de prêts** de plus de 5 000 €.

Les contrats de prêts conclus en 2021 doivent être déclarés sur le formulaire n° 2062 téléchargeable sur Impots.gouv.fr.

Pour les intermédiaires intervenant dans un contrat de prêt (organismes de crédit, notaires, avocats, etc.), la déclaration doit être effectuée le 15 février 2022 au plus tard à la direction départementale des finances publiques (la date du 31 janvier a été reportée).

À défaut d'intermédiaire, la déclaration doit être effectuée par le débiteur ou par le créancier, en même temps que la déclaration des revenus ou de résultats au service des impôts.

Tout contrat de prêt doit être déclaré dès lors que son montant excède 5 000 €. Lorsque plusieurs prêts d'un montant inférieur ont été consentis par un même créancier ou à un même débiteur, leur déclaration doit être effectuée si leur montant total excède 5 000 €

Peu importe que le prêt ait donné lieu à l'établissement d'un contrat écrit ou qu'il soit productif ou non d'intérêt.

S'agissant des comptes courants d'associés, leur déclaration ne doit être effectuée qu'à l'ouverture du compte dans leur comptabilité, c'est-à-dire au premier apport de fonds.

Les avances au personnel non remboursées n'ont pas à être déclarées. Il en est de même des prêts consentis par les vendeurs professionnels en cas de vente à crédit.

La déclaration porte sur l'identité des parties, la date, le montant et les conditions du prêt (durée, taux et périodicité des intérêts, modalités de remboursement).

La déclaration peut constituer pour le débiteur un élément de preuve en cas de demande de justification de la provenance de fonds par l'administration fiscale.

Le défaut de déclaration est passible d'une amende de 150 €, sauf en cas de première infraction au cours des trois dernières années, à condition qu'elle ait été réparée, spontanément ou à la demande de l'administration.

# ÉVALUER L'IMPACT D'UN PRÉJUDICE INF

Comment mesurer **l'incidence financière d'un échec de projet informatique** pour son entreprise ? Éléments de réponse.

Par Samuel **VERGER**, spécialiste en évaluation de préjudice, associé Sycomore Advisory

La crise sanitaire que nous traversons s'est révélée un accélérateur puissant de la dynamique de digitalisation de l'économie, poussant notamment les petites entreprises à sauter rapidement le pas de la vente en ligne, mais également de plus grandes organisations à accélérer le calendrier de leurs projets digitaux afin d'assurer la continuité de leur service malgré les contraintes de déplacement.

Cette accélération des projets digitaux a accru la demande auprès des développeurs et intégrateurs informatiques, dans un secteur marqué par une pénurie de talents. Ainsi, les entreprises ont pu solliciter des prestataires informatiques de qualité inégale, certains ne disposant pas de l'expertise nécessaire ou sous-estimant la complexité des projets à mener. D'autres entreprises n'ont pas dégagé le temps nécessaire pour exprimer clairement leurs besoins ou pour s'assurer de la conformité des développements à leurs besoins.

Pour ces différentes raisons, les projets digitaux ne rencontrent pas tous le succès initialement escompté et peuvent donner lieu à des contentieux entre l'entreprise utilisatrice et son intégrateur ou son éditeur de logiciels. Nous nous intéresserons dans cet article à la question délicate de l'évaluation de l'impact financier du préjudice informatique, du point de vue de l'entreprise utilisatrice.

## APPRÉCIATION DE L'ÉCART ENTRE DEUX SITUATIONS

L'évaluation de cet impact nécessite d'apprécier la différence entre la situation dans laquelle se trouverait l'entreprise en cas de déroulement normal du projet et la situation d'échec du projet informatique à l'origine du contentieux.

L'appréciation de cet écart sera différente selon que le préjudice porte sur un système informatique qui génère des revenus (ex : site e-commerce) ou qui n'en gère pas directement (ex : logiciel de gestion des stocks). De plus, cette appréciation nécessite de tenir compte de la temporalité du préjudice : doivent être analysés les surcoûts supportés ou revenus non générés dans le passé mais aussi dans le futur, jusqu'au retour à une situation normale.

Enfin, cette appréciation doit être réalisée en tenant compte de l'attitude de l'entreprise qui peut alternativement tenter de résoudre le problème rencontré sur le nouveau système, revenir au système antérieur ou poursuivre l'utilisation du système défectueux, dans un mode dégradé par rapport à l'utilisation cible initialement définie.

## LES PRINCIPALES TYPOLOGIES DE CONSÉQUENCES FINANCIÈRES

L'évaluation financière d'un préjudice informatique nécessite d'analyser les conséquences réelles d'un échec de projet informatique. Par expérience, différentes typologies de conséquences financières sont souvent constatées en cas d'échec de projet informatique :

- **Coûts externes du prestataire**, correspondant aux honoraires du prestataire avec qui le contentieux est né ;
- **Coûts externes hors prestataire** mis en cause, correspondant aux coûts relatifs à l'intervention d'autres professionnels pour la réalisation du projet, mais également aux coûts des licences logicielles souscrites et des investissements matériels consentis ;
- **Coûts internes** : il s'agit essentiellement des coûts liés au personnel de la société, mobilisé dans le cadre du projet ;
- **Gains manqués** : ils correspondent à la marge additionnelle qu'aurait permis le déploiement de la solution ou aux gains de productivité attendus du projet.

## LES POINTS D'ATTENTION DANS L'ÉTUDE DES PRÉJUDICES

Ces différents postes doivent être analysés par différence entre les impacts attendus d'un déroulement « normal » du projet digital (tant en termes de coûts prévisionnels que de gains escomptés) et l'incidence de l'échec du projet en fonction de l'attitude de l'entreprise victime (poursuite du projet avec un autre prestataire, retour à la solution antérieure…).

Cette analyse implique de s'interroger sur les livrables éventuellement réutilisables dans le cadre de la poursuite du projet avec un autre prestataire informatique. Doit être vérifié le lien de causalité entre les coûts d'intervention de prestataires tiers et le projet en échec (élaboration du cahier des charges du projet vs prestation d'infogérance

# FINANCIER ORMATIQUE

globale) afin d'isoler la quote-part des dépenses attribuable au projet litigieux.

L'analyse des coûts internes nécessite de s'interroger sur l'incidence de la sur-mobilisation du personnel de l'entreprise sur le projet (au-delà du niveau d'implication normal dans un projet de ce type) : au détriment de quelles tâches le surcroît de mobilisation du personnel a-t-il été réalisé ?

La mesure des gains manqués nécessite de s'interroger sur la période concernée par cette perte d'opportunité : à partir de quelle date les gains de productivité étaient attendus ? À quelle date la résolution des problèmes rencontrés permettra d'atteindre ces gains attendus ?

Une attention particulière doit être apportée à éviter de réclamer deux fois l'indemnisation du même préjudice. À titre d'exemple, ne peuvent être réclamés à la fois la totalité du coût d'intervention du prestataire et les gains manqués. Car les gains escomptés du projet sont envisageables seulement dans la perspective où l'entreprise investissait dans le projet le montant des honoraires convenus initialement avec le prestataire. En revanche, un surcoût de la prestation ou une moindre performance du logiciel en raison de dysfonctionnements constitue un préjudice pour l'entreprise utilisatrice.

## EN SYNTHÈSE

L'évaluation de l'impact financier d'un préjudice informatique nécessite avant tout une approche pragmatique, afin d'identifier les impacts concrets du projet informatique en échec par rapport à son incidence attendue par les parties dans le cadre d'un déroulement normal.

Cette évaluation doit être menée en visant à replacer l'entreprise utilisatrice dans la situation économique dans laquelle elle se serait trouvée si le déroulement du projet avait été conforme aux anticipations des parties. Ceci afin que soit réparé tout le préjudice, mais rien que le préjudice.

L'intervention d'un tiers évaluateur spécialisé en la matière permet d'éviter de tomber dans les écueils de cet exercice et de maximiser ses chances d'obtenir une réparation à la hauteur des enjeux que représente le projet informatique pour l'entreprise.

**Sycomore Advisory**
est un cabinet de conseil spécialisé sur les sujets d'évaluation financière, d'évaluation de préjudice et direction financière externalisée. Nos équipes apportent une expertise technique et une dimension opérationnelle forte.
*Sycomore-advisory.com*

# ENVIES Tables Culture

Par Gildas **PASQUET**

## PEINTURE
### ROMAN PRONIAEV

Peintre d'origine russe, Roman Proniaev travaille et expose en France depuis 2015. Son travail explore les **possibilités géométriques de formes abstraites**, à travers des jeux de transparences et des effets de matières. Imprégné de classique, il propose une peinture moderne où cônes, boules, tiges, cylindres ou autres volumes non-identifiables s'entrecroisent et s'entre-pénètrent, pour créer des tableaux à la fois **statiques et en mouvement**. « Mes tableaux sont pour la plupart des compositions abstraites, n'ayant ni sujet, ni sens caché… », confie l'artiste. Un monde de formes qui nous semblent connues et, en même temps, **imaginaires**.

Jusqu'au 17 février à la galerie Le Triphasé, 20, boulevard Gabriel Guist'hau, Nantes. Ouvert tous les jours sauf le dimanche et le lundi, de 14h à 19h et sur rendez-vous.

## SPECTACLES
### FESTIVAL DE LA MAGIE 2022

Magiciens, mentalistes, illusionnistes… Dix rendez-vous sont à découvrir lors de la 13e édition du **festival de la magie des Sables d'Olonne**. Les French Twins, qui allient hip-hop et magie, l'illusionniste Laurent Beretta qui proposera une conférence interactive où il tissera des liens entre science et magie, Pépi & Othello et leur humour au deuxième degré, Ben Rose et son univers décalé et poétique ou encore Emmanuelle et Philippe Bonnemann, par ailleurs directeur artistique du festival : tous sont la garantie de moments **d'émerveillement**, entre réalité et mystère. Le festival proposera également quatre représentations pour le **jeune public** dans des communes de l'agglomération.

Du 2 au 27 février aux Sables d'Olonne (Le Havre d'Olonne, La Gargamoëlle, Les Atlantes) et à Sainte-Foy, Saint-Mathurin, L'Île-d'Olonne et Vairé.
Plein tarif : 17 €, tarif réduit : 12 €, spectacles enfants : 5 €.
Programme complet et réservation sur *Lessablesdolonne.fr*.

Les French Twins

## EXPOSITION
### LOIRE-ATLANTIQUE, TERRE DE TRÉSORS

Partir à la découverte de l'histoire du territoire, depuis les Gaulois jusqu'au début du 20e siècle, à travers des **trésors monétaires** découverts dans le département depuis un siècle et demi : c'est ce que propose « Loire-Atlantique, terre de trésors », au Chronographe, à Rezé. Conçue par le musée Dobrée - Grand Patrimoine de Loire-Atlantique, l'exposition présente près de **3 000 pièces de monnaie** (la pièce exposée la plus âgée ayant 2 200 ans…) réparties en quatre grandes périodes chronologiques : les découvertes avant les pièces, avec la hache comme monnaie d'échange, l'Antiquité, le Moyen Âge et la période après la Révolution. Autant de témoignages du passé qui permettent d'appréhender non seulement l'histoire politique, économique, commerciale et militaire du département, mais aussi le travail des archéologues, restaurateurs et numismates.

Du 5 février au 18 septembre au Chronographe, rue Saint-Lupien, Rezé.
Du mercredi au dimanche de 14h à 18h.
Tarifs : de 1,50 € à 3 €, gratuit pour les moins de 18 ans.

# VENTES AUX ENCHÈRES

## VENTES PROJETÉES AU TRIBUNAL JUDICIAIRE DE SAINT-NAZAIRE

**VENDREDI 25 FÉVRIER**

| Nature et Désignation | Contenance | Mise à Prix | Heure | Avocat |
|---|---|---|---|---|
| Vente aux enchères publiques<br>4 La Péroglais FEGREAC<br>**Maison d'habitation**<br>*Visites le jeudi 10 février 2022 de 16 h à 17 h et le jeudi 17 février 2022 de 16 h à 17 h* | **00 ha 13 a 65 ca** | 27 900 € | **10 h** | **LRB AVOCAT**<br>Me NAUX L.<br>Tél. 02 51 84 32 20 |

# LES ANNONCES LÉGALES EN LOIRE-ATLANTIQUE

**En application de la loi n° 55/4 du 4 janvier 1955 concernant les annonces judiciaires et légales «INFORMATEUR JUDICIAIRE» a été désigné pour la diffusion de ces insertions pour tout le département de Loire-Atlantique pour l'année 2022 par arrêté préfectoral en date du 31 décembre 2021 prescrite par le Code civil, le Code de procédure pénale, le Code du commerce et par les lois spéciales pour la publicité et la validité des actes, des procédures ou des contrats. En application de l'arrêté du 19 novembre 2021, modifiant l'arrêté du 21 décembre 2012, du ministère de la culture et de la communication, les annonces judiciaires et légales font l'objet d'une tarification au caractère. Le tarif d'un caractère est de 0,183 euro (HT) pour l'année 2022 en Loire-Atlantique et en Vendée. À compter du 1er janvier 2022, selon L'Arrêté du 19 novembre 2021, modifiant l'arrêté du 21 décembre 2012 relatif au tarif annuel et aux modalités de publication des annonces judiciaires et légales, tous les «avis de constitution» de sociétés seront soumis au forfait selon leur forme juridique, ainsi que les dissolution avec liquidation des sociétés civiles et commerciales, les clôtures de liquidation des sociétés civiles et commerciales, les jugements d'ouverture et de clôture des procédures collectives.**

# NANTES - SAINT NAZAIRE

## COMMISSAIRES PRISEURS

Commissaires-priseurs judiciaires associés - APE 6910Z
Nantes - Rennes
Tél. 02 40 49 97 97 - **www.oep.fr - info@oep.fr**

OUEST ENCHÈRES PUBLIQUES NANTES - RENNES

**SELARL JPK (successeur Antonietti)**
**SARL OEP agrément 2002-220**

JPK COMMISSAIRES - PRISEURS JUDICIAIRES

**Jeudi 17 février 2022**

**VÉHICULES ET OUTILLAGE (Étude NANTES)**
**Exposition : à 9 h et la veille de 14 h à 15 h**
**uniquement les véhicules / Vente : 10 h**

*Adresses des ventes sur* **www.oep.fr**
*Frais judiciaires 11,9 % HT*
*Frais volontaires 13 % à 20,83 % HT*

CPJ COMMISSAIRES PRISEURS JUDICIAIRES ANJOU-BRETAGNE

IJ

VOS ANNONCES LÉGALES
ET VOS FORMALITÉS JURIDIQUES
DANS TOUTE LA FRANCE

tél. : 02 40 47 00 28
annonces-legales@informateurjudiciaire.fr
www.informateurjudiciaire.fr

## VENTES AUX ENCHÈRES PUBLIQUES

les avocats

**SELARL O2A & Associés**
Avocats au Barreau de SAINT NAZAIRE
22 Rue Vincent Auriol – BP 177- 44613 SAINT NAZAIRE (Tel : 02 40 22 47 32)

## VENTE SUR SURENCHÈRE AUX ENCHÈRES PUBLIQUES

Au Tribunal Judiciaire de SAINT NAZAIRE, au Palais de Justice de cette Ville,
77 Avenue Albert de Mun,

## APPARTEMENT + CAVE + GARAGE

**VILLE ET COMMUNE DE LA BAULE ESCOUBLAC (44500)**
**14, avenue Gabrielle**

**Mise à prix (frais outre) : 357 500 €**

**VENDREDI 25 MARS 2022 à 10 h**

Dans un **ensemble immobilier** dénommé « CASTEL DES DUNES », cadastré section BW N°171,

Les lots suivants :

LOT 160 : ***APPARTEMENT*** situé au 1er étage constitué d'un dégagement desservant deux chambres, watercloset indépendant, cuisine aménagée, salle d'eau, salon-séjour.

Et les 133/10 000èmes de la propriété du sol et des parties communes générales.

LOT 132 : ***CAVE*** située au sous-sol, portant le numéro 66

Et les 2/10 000èmes de la propriété du sol et des parties communes générales.

LOT 145 : ***GARAGE*** situé au rez-de-chaussée, accessible par l'avenue Gabrielle, portant le numéro 147, fermé par un portail métallique basculant.

Et les 14/10 000èmes de la propriété du sol et des parties communes générales.

Tels que lesdits immeubles existent, se poursuivent et se comportent avec toutes leurs aisances et dépendances, sans exception ni réserve.

À la requête de la Société I.D-A.L, Société par actions simplifiée, immatriculée au RCS de Nantes sous le numéro 843 356 064, dont le siège social est situé 1 bis rue Voltaire 44 000 NANTES, prise en la personne de son Président la Société Civile DAXA PARTICIPATIONS, dont le siège social est situé 2 rue Crébillon à NANTES demeurant à cette qualité audit siège.

**Mise à prix, frais outre : 357 500 € (trois cent cinquante-sept mille cinq cents euros)**

Les **visites** ont lieu le 9 mars 2022 de 14 H 00 à 16 H 00 et le 11 mars 2022 de 10 H 00 à 12 H 00.

Les enchères ne peuvent être portées que par un avocat inscrit au Barreau de ST NAZAIRE (44), à qui il devra être remis un chèque de banque de 10 % de la mise à prix libellé à l'ordre de la CARPA sans pouvoir être inférieur à 3 000 € ou une caution bancaire irrévocable du même montant. Les frais étant supportés par l'adjudicataire en sus du prix d'adjudication.

Le cahier des conditions de vente peut être consulté au Greffe du Juge de l'Exécution près le Tribunal Judiciaire de SAINT-NAZAIRE (44) où à la SELARL d'Avocats constituée susnommée, les visites de l'immeuble étant assurées par la SCP DROUIN CHAGNEAU BEAUFILS, Huissier de Justice à SAINT-NAZAIRE (Tel : 02 40 45 09 50) qu'il conviendra de contacter.

Pour Avis : Me MORAN
L2200223

# CONSTITUTIONS

Par acte SSP, il a été constitué une EURL dénommée **Devlend**. Capital : 1000 €. Siège social : 2 Avenue des Améthystes 44338 Nantes. Objet : Conseil et services en informatique (systèmes, logiciels, programmation, etc...), toutes activités connexes ou liées ; Formation non réglementée dans les domaines précités. Gérant : EL ISMAILI Mohammed 3 Rue du Chêne Vert 44470 THOUARE SUR LOIRE. Durée : 99 ans. Immatriculation au RCS NANTES.

22IJ00042

---

Par ASSP du 27/01/2022, est constituée la SCI, « **SCI BOUEXIERE** »

Objet social : L'acquisition par voie d'achat ou d'apport, la propriété, la mise en valeur, la transformation, la construction, l'aménagement, l'administration et la location d'un immeuble destiné à y accueillir les associés de la Société professionnels de la santé, de tous biens et droits pouvant en constituer l'accessoire, l'annexe ou le complément.

Durée : 99 ans

Capital social : 1.000 €

Siège social : 6 avenue Pierre de la Bouexière 44350 GUERANDE

Gérants : Mme Catherine GUICHET, demeurant 34 Faubourg Saint Armel 44350 GUERANDE, M. Philippe GUERZIDER, demeurant 11 allée de l'Ile de Groix 44350 GUERANDE et M. David ALLENDER, demeurant 5 allée du Domaine du Kern 44500 LA BAULE-ESCOUBLAC.

La société sera immatriculée au RCS de SAINT-NAZAIRE.

22IJ01495

---

## AVIS DE CONSTITUTION

Aux termes d'un ASSP en date à SAINT-SEBASTIEN-SUR-LOIRE du 1er février 2022, il a été constitué une société présentant les caractéristiques suivantes :

Forme : Société par actions simplifiée.

Dénomination : **LOKO**.

Siège : 12 rue Louis Brochu 44230 SAINT-SEBASTIEN-SUR-LOIRE.

Durée : quatre-vingt-dix-neuf (99) ans à compter de son immatriculation au Registre du Commerce et des Sociétés.

Capital : 6 000 €.

Objet : administration, exploitation par bail, location ou autrement et aliénation de tous immeubles bâtis ou non bâtis, droits immobiliers, dont elle pourrait devenir propriétaire, par voie d'acquisition, échange, apport ou autrement ; l'activité de marchand de biens ; accessoirement, toutes activités de bar, café, brasserie, restauration sur place ou à emporter, liée au portage des fonds de commerce.

Exercice du droit de vote : Tout associé peut participer aux décisions collectives sur justification de son identité et de l'inscription en compte de ses actions au jour de la décision collective.

Sous réserve des dispositions légales, chaque associé dispose d'autant de voix qu'il possède ou représente d'actions.

Agrément : Les cessions d'actions, à l'exception de celles entre associés, sont soumises à agrément préalable de la collectivité des associés.

Président : Monsieur Aurélien LABARRE, demeurant 12 rue Louis Brochu 44230 SAINT-SEBASTIEN-SUR-LOIRE.

Directeurs Généraux : Monsieur Bertrand QUEF, demeurant 25 bis avenue de la Coquetterie 44000 NANTES et Monsieur Houari BELGHOMARI, demeurant 5 avenue des treilles 44400 REZE.

La Société sera immatriculée au Registre du Commerce et des Sociétés de NANTES.

Pour avis, le président

22IJ01509

---

3 Impasse des Tourmalines
44300 Nantes

## AVIS DE CONSTITUTION

Avis est donné de la constitution d'une société présentant les caractéristiques suivantes :

FORME : Société civile immobilière

DENOMINATION : KER MAX IMMO

SIEGE SOCIAL : 13 rue du centre – 44510 LE POULIGUEN

OBJET : L'acquisition, l'administration et la gestion par location ou autrement de tous immeubles et biens immobiliers ; l'emprunt de tous les fonds nécessaires à cet objet et la mise en place de toutes suretés réelles ou autres garanties nécessaires ; Toutes opérations financières, mobilières ou immobilières se rattachant directement ou indirectement à cet objet et susceptibles d'en favoriser la réalisation, à condition toutefois d'en respecter le caractère civil.

DUREE : 99 années

CAPITAL : 1 000 €

GERANTS : Madame Julie LATREILLE demeurant 11 rue du centre – 44510 LE POULIGUEN et Monsieur Onno VAN BUUREN demeurant 11 rue du centre – 44510 LE POULIGUEN

CESSIONS DE PARTS :

Les parts sociales sont librement cessibles entre associés et au profit du conjoint, des ascendants ou descendants du cédant. Elles ne peuvent être cédées à d'autres personnes qu'avec l'autorisation préalable de l'assemblée générale extraordinaire des associés.

IMMATRICULATION : au RCS de SAINT NAZAIRE

22IJ01530

---

Par ASSP du 06/01/2022, il a été constitué une SASU dénommée **COWANTS-IT**. Siège social : 9 rue octave feuillet 44000 Nantes. Capital : 1 000 €. Objet : la réalisation de toutes prestations de conseils, d'apports d'affaires, d'assistance opérationnelle aux entreprises et autres organisations publiques, para-publiques, et associatives en France et à l'étranger en matière de stratégie, gestion, management, organisation, formation, transformation digitale, conduite du changement, management de projet, ressources humaines, marketing et communication, vente et finance. Président: Mme Stéphanie CONTE, 9 rue octave feuillet 44000 Nantes. Clauses d'agrément: les actions sont librement cessibles entre associés. Tout associé est convoqué aux assemblées. Chaque action donne droit à une voix. Durée : 99 ans. Immatriculation au RCS de NANTES.

22IJ00348

---

## SCI QUI RIT

Au capital de 200€
14 rue de l'Abbé Orain
44590 DERVAL

## AVIS DE CONSTITUTION

Aux termes d'un acte reçu par Maître Marine JANVIER, notaire à GUEMENE PENFAO (44290) le 28 janvier 2022, il a été constitué la Société présentant les caractéristiques suivantes :

Dénomination sociale : SCI QUI RIT

Forme sociale : Société Civile Immobilière.

Au capital de : 200,00 €.

Siège social : DERVAL (44590), 14 rue de l'Abbé Orain

Objet social : l'acquisition, l'administration, la gestion, la location de tous immeubles

Gérance : Madame Killiane BRIAND demeurant à CREVIN (35320), 1 rue des Goélands.

Clause d'agrément : cessions de parts soumises à l'agrément des associés.

Durée de la société : 99 ans à compter de son immatriculation au RCS de NANTES.

Pour avis
22IJ01535

---

## SC FOR ALL BUSINESS

Société civile
au capital de 151.000,00 euros
Siège social : 19 rue Dobrée
44100 NANTES

## AVIS DE CONSTITUTION

Avis est donné de la constitution d'une Société présentant les caractéristiques suivantes :

FORME : Société civile

DENOMINATION : SC FOR ALL BUSINESS

SIEGE SOCIAL : 19 rue Dobrée 44100 NANTES

OBJET : - La prise de participation, l'administration, la gestion et l'animation de toute société filiale

- L'acquisition, l'administration et la gestion de tous immeubles ou biens et droits immobiliers, y compris par crédit-bail immobilier, l'édification de construction, la transformation, l'aménagement,

- L'emprunt de toutes sommes nécessaires à la réalisation de cet objet et la constitution de garanties y relatives,

- La détention et la gestion d'un portefeuille de titres, de tous placements financiers quel que soit son type (valeurs mobilières, bons de capitalisations ...),

DUREE : 99 années

CAPITAL : 151.000 euros

APPORTS : 1.000,00 euros en numéraires et 150000 euros en nature

GERANCE : Sébastien BRAUD, demeurant 16 rue de Budapest 44000 NANTES

CESSION DE PARTS : Agrément à l'unanimité requis en cas de cession aux tiers IMMATRICULATION : au RCS de Nantes.

Pour avis,

22IJ01544

---

## ERDRE GESTION HOLDING

Société à responsabilité limitée au capital de 1 000 euros
Siège social : Centre commercial Viv'Erdre - ZAC de la Bérangerais
44240 LA CHAPELLE SUR ERDRE

## AVIS DE CONSTITUTION

Aux termes d'un acte sous signature privée en date du 7 février 2022, il a été constitué une société présentant les caractéristiques suivantes :

Forme sociale : Société à responsabilité limitée

Dénomination sociale : ERDRE GESTION HOLDING

Sigle : EGH

Siège social : Centre commercial Viv'Erdre - ZAC de la Bérangerais, 44240 LA CHAPELLE SUR ERDRE

Durée de la Société : 99 ans à compter de son immatriculation au Registre du commerce et des sociétés

Capital social : 1 000 euros

Objet social : La Société a pour objet, en France et à l'étranger :

- La prise de tous intérêts et participation par tous moyens, apports, souscriptions, achats d'actions, d'obligations ou de droits sociaux dans toutes sociétés ;

- La gestion administrative, comptable, technique de toute entreprise et la prestation de services communs ;

- L'activité de société holding animatrice ;

- D'une façon générale, toutes opérations de quelque nature que ce soit, économiques ou juridiques, financières ou commerciales, industrielles, mobilières ou immobilières pouvant se rattacher directement ou indirectement à l'objet ainsi défini.

Transmission des parts : Les cessions ou transmissions, sous quelque forme que ce soit, des parts détenues par l'associé unique sont libres.

Gérance : Monsieur Guillaume QUILHET - 84 rue de la Rinçais – 44119 TREILLIERES,

La Société sera immatriculée au RCS de NANTES

Pour avis

Le Gérant

22IJ01680

---

## ST PHONE

SAS 1000 €
35 AVENUE DE LA REPUBLIQUE
44600 SAINT NAZAIRE
RCS SAINT NAZAIRE

## AVIS DE CONSTITUTION

Aux termes d'un acte sous seing privé établi à SAINT-NAZAIRE en date du 4 février 2022, il a été constitué une société par actions simplifiée présentant les caractéristiques suivantes :

DENOMINATION : ST PHONES,

SIEGE SOCIAL : 35 Avenue de la république SAINT-NAZAIRE (Loire Atlantique)

OBJET : La réparation et le dépannage de téléphones mobiles, la vente de pièces détachées et de tous accessoires liés a la téléphonie mobile

DUREE : 99 ans à compter de son immatriculation au RCS

CAPITAL : 1 000 euros

PRESIDENT : Monsieur Djilali MEDJOUAL, demeurant 27 rue des Dervalières NANTES(Loire Atlantique),

COMMISSAIRES AUX COMPTES NEANT

AGREMENT : En cas de pluralité d'associés, toutes les cessions d'actions à des tiers seront soumises à l'agrément des associés.

IMMATRICULATION : RCS SAINT NAZAIRE

22IJ01599

---

Société d'expertise comptable

**REZE - THOUARE SUR LOIRE**

## LMBV

SAS au capital de 1 000 euros
Siège social : 9 bis rue du Marché Commun, 44300 NANTES

## AVIS DE CONSTITUTION

En date du 4 Février 2022 à Nantes, il a été constitué une société présentant les caractéristiques suivantes : **Forme** : SAS - Dénomination : **LMBV** - **Siège** : 9 bis rue du Marché Commun, 44300 NANTES - **Durée** : 99 ans à compter de son immatriculation au RCS de NANTES - **Capital** : 1 000 euros - **Objet** : Restaurant Pizzeria - **Exercice du droit de vote** : Tout associé peut participer aux décisions collectives sur justification de son identité et de l'inscription en compte de ses actions au jour de la décision collective. Chaque action donne droit à une voix. **Agrément** : Les cessions d'actions au profit d'associés ou de tiers sont soumises à l'agrément de la collectivité des associés - **Présidente** : Virginie BOURCIER, 4 Beau Soleil, 44450 DIVATTE SUR LOIRE POUR AVIS La Présidente

22IJ01589

---

Notaires

**Me Mathieu BOHUON**
notaire à GUERANDE (44)
B.P. 5126 - 02 40 62 18 00

## AVIS DE CONSTITUTION

Par acte reçu par lui, le 29 janvier 2022, il a été constitué la Société Civile Immobilière suivante

Dénomination : **SCI BBG**.

Siège : SAINT LYPHARD (44410) 6, rue de Kerjano.

Durée : 99 ans.

Objet : Acquisition, administration, gestion de tous immeubles.

Capital social : 1.500,00 €, intégralement constitué d'apports en numéraire.

Gérant : Mr Jean-Marc GUIHARD demeurant à SAINT LYPHARD (44410) 6, Kerjano.

Les statuts contiennent une clause d'agrément des cessions de parts par la collectivité des associés.

Immatriculation au RCS de ST NAZAIRE.

Pour avis et mention, Me BOHUON

22IJ01673

**In Extenso**
Experts-Comptables
**PORNIC**
2 Rue du Traité d'Amsterdam
44213 Pornic

## AVIS DE CONSTITUTION

Avis est donné de la constitution, le 03/02/2022, de la Société à Responsabilité Limitée « LEA FAMILY »

Siège : 673 rue de la Ficaudière 44210 PORNIC

Objet : L'acquisition, l'administration et la gestion notamment par location de tous biens immobiliers nus ou meublés et de tous droits immobiliers ; l'activité de location meublée qu'elle soit régulière, ponctuelle ou saisonnière et quelle que soit la destination (habitation, touristique…) ; toutes prestations de services de nature parahôtelière ; l'emprunt de tous les fonds nécessaires à cet objet et la mise en place de toutes sûretés réelles ou autres garanties nécessaires ; l'aliénation du ou des immeubles devenus inutiles à la Société par apport, échange, vente, ou par tout autre moyen ; les activités de marchand de biens immobiliers comprenant l'achat et la vente de biens immobiliers

Durée : 99 ans

Capital : 1 000 €

Gérance : Madame Sandrine LOIRAT et Monsieur Sébastien LOIRAT demeurant ensemble 673 rue de la Ficaudière 44210 PORNIC

RCS de SAINT NAZAIRE

Pour avis

22IJ01523

BABEL ARTS
communication visuelle
Nantes
logo / plaquettes
affichage / site Web
02 51 82 27 30
contact@babel-arts.com

Par acte SSP, il a été constitué une EURL dénommée **Simone Dessine**. Capital : 1000 €. Siège social : 7 Impasse de la Folie 44120 VERTOU. Objet : Conception et réalisation d'identité visuelle et éléments graphiques ; Direction artistique, conception de packaging dans tous domaines d'activités et activités connexes ou liées ; Conseil, accompagnement et formation non réglementée notamment dans les domaines de la communication, de la stratégie et du marketing. Gérant : Lamy Chloé 7 Impasse de la Folie 44120 VERTOU. Durée : 99 ans. Immatriculation au RCS NANTES.

22IJ00505

## AVIS DE CONSTITUTION

Création de l'eurl : Alliance Couverture. Siège : 1 rue Jean Baptiste Lulli 44110 CHATEAUBRIANT. Capital : 1 €. Objet : Couvreur - Charpentier - Etancheur - Prestations de pose et installation - Négoce Gérant : Ismail MESE, 1 rue Jean Baptiste Lulli 44110 CHATEAUBRIANT. Durée : 99 ans au rcs de NANTES.

22IJ00683

Par acte SSP, il a été constitué une EURL dénommée **Jennifer Mandot Coaching**. Capital : 1000 €. Siège social : 16 Rue Alain Colas 44200 NANTES Objet : Activité de coaching, de conseil et d'accompagnement en développement personnel et professionnel en individuel ou en groupe notamment à destination des managers; Réalisation de bilans de compétences, de carrière et d'orientation; Prestations de coaching en PNL (Programmation Neuro-Linguistique); Prestations de service en mind-mapping; Formation non réglementée dans les domaines précités. Gérant : MANDOT Jennifer 16 Rue Alain Colas 44200 NANTES. Durée : 99 ans. Immatriculation au RCS NANTES.

22IJ00110

**In Extenso**
Experts-Comptables
**NANTES ERDRE**
6 Rue Edouard Nignon
44372 Nantes

## JV IMMO

Société civile immobilière
au capital de 1 000 euros
Siège social : 86 boulevard Jules Verne, 44300 NANTES

## AVIS DE CONSTITUTION

Aux termes d'un acte sous signature privée en date du 1er février 2022 à NANTES, il a été constitué une société présentant les caractéristiques suivantes : Forme sociale : Société civile immobilière ; Dénomination sociale : JV IMMO ; Siège social : 86 boulevard Jules Verne, 44300 NANTES ; Objet social : l'acquisition d'un immeuble, l'administration, la gestion et l'exploitation par bail, location ou autrement dudit immeuble et de tous autres immeubles bâtis dont elle pourrait devenir propriétaire ultérieurement, par voie d'acquisition, échange, apport ou autrement ; éventuellement et exceptionnellement l'aliénation du ou des immeubles devenus inutiles à la Société, au moyen de vente, échange ou apport en société, et généralement toutes opérations quelconques pouvant se rattacher directement ou indirectement à l'objet ci-dessus défini, pourvu que ces opérations ne modifient pas le caractère civil de la Société ; l'emprunt de tous les fonds nécessaires à la réalisation de cet objet et la mise en place de toutes sûretés réelles ou autres garanties nécessaires ; Durée de la Société : 99 ans à compter de la date de l'immatriculation de la Société au Registre du commerce et des sociétés ; Capital social : 1 000 euros, constitué uniquement d'apports en numéraire ; Gérance : Monsieur Laurent TASCON demeurant 7 rue Capella – 44470 CARQUEFOU ; Clauses relatives aux cessions de parts : agrément requis dans tous les cas des associés représentant au moins la moitié du capital social ; Immatriculation de la Société au Registre du commerce et des sociétés de NANTES. Pour avis, la Gérance

22IJ01665

**In Extenso**
Experts-Comptables
**GUERANDE**
9 Route de la Croix Moriau
44350 Guérande

## AVIS DE CONSTITUTION

Aux termes d'un acte sous signature électronique en date du 07 février 2022, il a été constitué une société présentant les caractéristiques suivantes :

Forme sociale : Société à responsabilité limitée

Dénomination sociale : MaxDeveloppement

Siège social : 6 boulevard Dumont d'Urville, 44600 SAINT-NAZAIRE

Objet social : La prise de participation de la société, par tous moyens, à toutes entreprises ou sociétés créées ou à créer, pouvant se rattacher à l'objet social, notamment par voie de création de sociétés nouvelles, d'apport, commandite, souscription ou rachat de titres ou droits sociaux, fusion, alliance ou association en participation ou groupement d'intérêt économique ou de location-gérance ; La gestion desdites participations ; La direction, l'animation, le conseil et le contrôle d'activités de toutes personnes physiques ou morales ; Toutes prestations de services non réglementées touchant à cet objet de façon connexe et complémentaire et en lien avec ces participations ; Le placement et la gestion des fonds lui appartenant, l'octroi d'avances de trésorerie, de cautions, avals et garanties qu'il sera jugé utile d'apporter à des sociétés dans lesquelles la société détiendra une participation.

Durée de la Société : 99 ans

Capital social : 1 000 euros

Gérance : Monsieur Vincent LANCIEN, demeurant 6 boulevard Dumont d'Urville, 44600 SAINT-NAZAIRE

Immatriculation de la Société au R.C.S de SAINT-NAZAIRE

Pour avis, la gérance.

22IJ01615

Jean MENANTEAU
Samuel BREVET
Virginie PEDRON
OFFICE NOTARIAL DU VIGNOBLE

## AVIS DE CONSTITUTION

Aux termes d'un acte reçu par Me MENANTEAU, en date du 3 février 2022, il a été constituée la Société présentant les caractéristiques suivantes :

Dénomination: SCI FYSS

Forme : Société Civile Immobilière

Capital : 1000€

Siège social : PORNIC (44210), 8 lieudit la hourserie

Objet : Acquisition, administration, gestion de tous biens et droits immobiliers.

Gérance : Madame Solène CHANTREUX demeurant à SAUTRON (44880) 47 rue du Vigneau et Monsieur Yann FALHUN demeurant à ORVAULT (44700) 42 rue du Patureau.

Durée de la société : 99 ans.

Pour avis

Le notaire

22IJ01548

**In Extenso**
Experts-Comptables
**NANTES HAUTE-GOULAINE**
Parc d'activités de la Lande Saint-Martin
78 Rue Georges Charpak
44115 Haute-Goulaine

## ALMA INVEST

Société à responsabilité limitée au capital de 1 000 euros
Siège social : 1 bis impasse des Merisiers - St Julien de Concelles
44450 SEVRE ET LOIRE

## AVIS DE CONSTITUTION

Aux termes d'un acte sous signature privée en date à SEVRE ET LOIRE du 2 février 2022, il a été constitué une société présentant les caractéristiques suivantes :

Forme sociale : Société à responsabilité limitée

Dénomination sociale : ALMA Invest

Siège social : 1 bis impasse des Merisiers - St Julien de Concelles, 44450 SEVRE ET LOIRE

Objet social :

- L'activité de holding à savoir l'acquisition par voie de souscription, apport, achat, échange ou autrement de valeurs mobilières, parts sociales dans toutes sociétés, l'emprunt de toutes sommes nécessaires à la réalisation des opérations ci-dessus, avec ou sans garantie, la gestion desdites participations, tous investissements financiers (contrats de capitalisation, obligations…) mobiliers et immobiliers, la prestation de services, l'étude, l'assistance, le management, le développement des activités par tous moyens et toutes actions auprès des entreprises et en particulier auprès des filiales et sous-filiales, destinés à les aider, les promouvoir et les développer, la direction, l'animation, e conseil et le contrôle d'activités de toutes personnes morales, la gestion de trésorerie intra groupe et notamment la création d'un Groupe de sociétés dont la société définirait la stratégie du Groupe et l'animation de l'ensemble des filiales,

- Le conseil,

- La formation,

- La Maîtrise d'œuvre,

- L'achat-revente de biens mobiliers et immobiliers,

- La location de biens mobiliers ou immobiliers.

Durée de la Société : 99 ans à compter de la date de l'immatriculation de la Société au Registre du commerce et des sociétés

Capital social : 1 000 euros

Gérance : Monsieur Alexandre DOMENE, demeurant 1 bis impasse des Merisiers - St Julien de Concelles - 44450 SEVRE ET LOIRE, assure la gérance.

Immatriculation de la Société au Registre du commerce et des sociétés de NANTES.

Pour avis La Gérance

22IJ01564

SeCo

## LA COLONIE

SCI au capital de 1 000 €
Siège social : 8 Huche Loup, 44690 CHATEAU THEBAUD

## AVIS DE CONSTITUTION

Par ASSP en date à CHATEAU THEBAUD du 29/01/2022, il a été constitué une société présentant les caractéristiques suivantes :

Forme sociale : SCI

Dénomination sociale : La Colonie

Siège social : 8 Huche Loup, 44690 CHATEAU THEBAUD

Objet social : Achat, construction, gestion, administration, propriété de tous immeubles bâtis ou non bâtis dont la société est propriétaire ou deviendrait propriétaire.

Capital social : 1 000 €, constitué uniquement d'apports en numéraire

Gérance : M. Tanguy JAUMOUILLE, demeurant 8 Huche Loup 44690 CHATEAU THEBAUD

Clauses relatives aux cessions de parts : dispense d'agrément pour cessions à associés, conjoints d'associés, ascendants ou descendants du cédant ; agrément obtenu dans les conditions d'une décision collective extraordinaire pour les cessions à des tiers.

Immatriculation de la Société au Registre du commerce et des sociétés de Nantes.

22IJ01560

## AVIS DE CONSTITUTION

Aux termes d'un acte sous seing privé établi à SORINIERES en date du 02/02/2022 il a été constitué une société à responsabilité limitée présentant les caractéristiques suivantes : Dénomination : ACS, Siège social : 6 impasse des Ligures - 44840 LES SORINIERES (Loire Atlantique) Objet : Consultant indépendant, accompagnement au développement commercial, conseils en marketing et en développement de produits. Durée : 99 ans à compter de son immatriculation au Registre du Commerce et des Sociétés. Capital : 1 000 euros Gérance : Monsieur Alain RENAUX, demeurant 6 impasse des Ligures - 44840 LES SORINIERES (Loire Atlantique), Immatriculation : Au registre du commerce et des sociétés de NANTES,.

Pour avis, L'associé fondateur

22IJ01586

## AVIS DE CONSTITUTION

Aux termes d'un acte SSP en date du 04/02/2022, il a été constitué une société dont les principales caractéristiques sont les suivantes :

Dénomination Sociale : **PL Courtage Conseils**.

Forme : SASU.

Capital social : 1.500 €.

Siège social : 15 RUE OLYMPE DE GOUGES – 44400 REZE.

Objet social : Activité de courtage en opérations bancaires, crédits mobiliers, immobiliers, regroupement, restructuration de crédits, services de paiements, assurances de prêts et autres, conseil et formation, notamment en gestion du patrimoine, création, acquisition, location, prise à bail, exploitation de tous établissements et fonds de commerce ou industriels, toutes opérations commerciales, industrielles, mobilières ou financières se rapportant directement ou indirectement à l'objet.

Président : PIERRE LUSSEAU – 15 RUE OLYMPE DE GOUGES 44400 REZE.

Clause d'agrément : Les actions sont librement négociables après l'immatriculation de la société au RCS.

Clause d'admission : Tout actionnaire peut participer aux assemblées sur justification de son identité ; chaque action donne droit à une voix.

Durée : 99 ans à compter de son immatriculation au RCS de Nantes.

22IJ01578

## AVIS DE CONSTITUTION

Avis est donné de la constitution d'une Société présentant les caractéristiques suivantes : DENOMINATION : **ZT TAXIS**. FORME : Société à responsabilité limitée. CAPITAL : 1 000 euros. SIEGE SOCIAL : 30 rue de la Bouquinière 44200 Nantes. OBJET : Transports de voyageurs par taxis. DUREE : 99 années. GÉRANCE : M. Adnane ZAID Demeurant 30 rue de la Bouquinière 44200 Nantes. IMMATRICULATION : au RCS de Nantes.

Pour avis

22IJ01621

---

one ace
AUDIT CONSEIL EXPERTISE
3 Impasse des Tourmalines
44300 Nantes

## AVIS DE CONSTITUTION

Avis est donné de la constitution d'une Société présentant les caractéristiques suivantes :

DENOMINATION : HOLDING ICO

FORME : Société à responsabilité limitée

SIEGE SOCIAL : 6 Rue des Régatiers – 44470 CARQUEFOU

OBJET : Prise de tous intérêts et participations par tous moyens apports souscriptions achats d'actions obligations et de tous droits sociaux dans toutes sociétés commerciales industrielles financières prestataires de services tant en France qu'à l'étranger, gestion de ces prises d'intérêts et participations ; Toutes prestations de services à ces sociétés ou entreprises afin de permettre leur contrôle ou leur gestion ; Acquisition et gestion de toutes valeurs mobilières ou immobilières, soit directement, soit par tous moyens collectifs de placement,

DUREE : 99 ans

CAPITAL : 798 000 €

GERANCE : Thierry COCHIN demeurant 6 Rue des Régatiers – 44470 CARQUEFOU

IMMATRICULATION : au RCS de NANTES

22IJ01626

---

Notaires

**Etude de Maîtres Pierre GOBIN et François GODET**
Notaires associés
à BASSE-GOULAINE (Loire Atlantique), 2-4 Impasse Paul Edouard Lynch

## AVIS DE CONSTITUTION

Suivant acte reçu par Maître Pierre GOBIN, Notaire Associé à BASSE-GOULAINE (Loire Atlantique), 2-4 Impasse Paul Edouard Lynch, le 1er février 2022 a été constituée une société civile ayant les caractéristiques suivantes :

La société a pour objet : Détention de biens immobiliers

La société est dénommée : **ITAD**

Le siège social est fixé à : SAINT-AIGNAN-GRANDLIEU (44860), 15 route de Lande Barre

La société est constituée pour une durée de 99 années

Le capital social est fixé à la somme de : DEUX MILLE CENT EUROS (2.100,00 EUR).

Les apports sont en numéraire de 700 euros par associés entièrement libérés.

Toutes les cessions de parts, quelle que soit la qualité du ou des cessionnaires, sont soumises à l'agrément préalable à l'unanimité des associés.

Les gérants de la société sont :

Monsieur Jean-François Loïc DOUSSE, demeurant à LA CHAPELLE-HEULIN (44330) 2 impasse des Amiraux,

Monsieur Romain Christophe René APPOLINAIRE, demeurant à SAINT-AIGNAN-GRANDLIEU (44860) 15 route de Lande Barre,

Monsieur Simon Laurent Marie Vincent TESSIER, demeurant à BASSE-GOULAINE (44115) 21 rue de la Chaumière.

22IJ01539

## EFFIROM

Société à responsabilité limitée
Capital : 196.105 euros
Siège social : 10 rue d'Amboise – 44230 Saint-Sébastien-sur-Loire
R.C.S. Nantes en cours

## AVIS DE CONSTITUTION

Avis est donné de la constitution d'une société présentant les caractéristiques suivantes :

Dénomination : Effirom

Forme : société à responsabilité limitée

Capital : 196.105 euros

Siège social : 10 rue d'Amboise – 44230 Saint-Sébastien-sur-Loire

Objet social : holding

Durée : 99 ans à compter de son immatriculation

Gérance : Monsieur Romain Lemonnier demeurant 10 rue d'Amboise – 44230 Saint-Sébastien-sur-Loire

Immatriculation au RCS de Nantes

22IJ01585

---

SeCo

## SCI EIVISSA

SCI au capital de 1 000 €
Siège social : 4 rue du Vieux Puits 44230 SAINT SEBASTIEN SUR LOIRE

## AVIS DE CONSTITUTION

Par ASSP en date à Nantes du 02/02/2022, il a été constitué une société présentant les caractéristiques suivantes :

Forme sociale : SCI

Dénomination sociale : SCI EIVISSA

Siège social : 4 rue du Vieux Puits – 44230 SAINT SEBASTIEN SUR LOIRE

Objet social : Achat, construction, gestion, administration, propriété de tous immeubles bâtis ou non bâtis dont la société est propriétaire ou deviendrait propriétaire.

Capital social : 1 000 € constitué uniquement d'apports en numéraire

Gérance : Mme Delphine MERCIER et M. Anthony MERCIER demeurant 44 rue du Vieux Puits – 44230 SAINT SEBASTIEN SUR LOIRE.

Clauses relatives aux cessions de parts : dispense d'agrément pour cessions à associés, conjoints d'associés, ascendants ou descendants du cédant ; agrément obtenu dans les conditions d'une décision collective extraordinaire pour les cessions à des tiers.

Immatriculation de la Société au Registre du commerce et des sociétés de Nantes.

22IJ01582

---

## LES TONTONS GRILLEURS

EURL au capital de 2 000 euros
Siège social : 17, Rue du Rouchais 44119 TREILLIERES

## AVIS DE CONSTITUTION

Suivant un acte SSP en date du 03/02/2022 à BOUGUENAIS, il a été constitué une société :

Forme sociale : Société à responsabilité limitée.

Dénomination sociale : **LES TONTONS GRILLEURS**.

Siège social : 17, Rue du Rouchais 44119 TREILLIERES.

Objet social : La distribution et la fabrication de meubles d'extérieur.

Durée de la Société : 99 ans à l'immatriculation de la Société au RCS.

Capital social : 2 000 euros.

Gérance : M. Simon VANO 17 Rue du Rouchais 44119 TREILLIERES.

Immatriculation au RCS de NANTES.

Pour avis, la gérance

22IJ01634

## AVIS DE CONSTITUTION

Par acte de Me A. MAURICE, Notaire à St Herblain le 4 février 2022 a été constituée la Société par Actions Simplifiée dénommée **CONTROLE TECHNIQUE SERVICES**. Siège social : 4 rue du Chêne Lassé – 44800 SAINT-HERBLAIN. Objet : L'activité de contrôle technique automobile, en prestation de service pour l'exploitation direct du centre. La franchise, la concession, la licence de savoir-faire, de brevet, de marques et l'animation de réseau de contrôle technique automobile. Durée : 99 années à compter de son immatriculation au RCS de NANTES. Capital social : 10.000,00 euros.

Président : SARL ESALI au capital de 500 €, siège social SAINT-HERBLAIN (44800), 58 rue du Docteur Henri Mondor, identifiée au SIREN sous le numéro 909 771 149 et immatriculée au RCS de NANTES.

Directeurs généraux : Monsieur Frédéric Serge Raymond LAISE, demeurant à SAINT-HERBLAIN (44800) 28 rue du Docteur Henri Mondor.

La SARL KER-MILO au capital de 563.000 €, dont le siège est à NANTES (44000), 19 boulevard Van Iseghem, identifiée au SIREN sous le numéro 815 057 823 et immatriculée au RCS de NANTES.

La SARL HAMO au capital de 563.000 €, dont le siège est à PLOERMEL (56800), 36 rue de la Gare, identifiée au SIREN. numéro 815 039 904 et immatriculée au RCS de VANNES.

Transmission des actions : agrément préalable de la société. Admission aux assemblées et exercice du droit de votre : tout actionnaire est convoqué aux assemblée, chaque action donne droit à une voix.

22IJ01613

---

## AVIS DE CONSTITUTION

Avis est donné de la constitution de la Société Civile de construction vente « SCCV LE TEMPLE » ; Capital : 1 600 € apportés en numéraire ; Siège : 32 rue Lanoue Bras de Fer 44200 NANTES ; Objet : l'acquisition de parcelles de terrain situés dans l'agglomération de LE TEMPLE DE BRETAGNE (44360) ; la construction et l'aménagement sur ces terrains des immeubles de toutes destinations et usages tant pour son propre compte que pour le compte d'autrui ; la vente en totalité, par fractions ou par lots, des immeubles construits avant ou après leur achèvement sans distinction de la destination des biens à usage d'habitation, professionnel ou administratif ; Accessoirement la location des lots en stocks en l'attente de leur vente ; la cession éventuelle à toute collectivité de parcelles de terrain nécessaires à la réalisation des alignements ou des équipements collectifs ainsi que toute cession imposée à la Société par le permis de construire ou le cahier des charges de cession de terrain, la constitution de toute servitude active ou passive nécessaire à la réalisation de l'objet social ; et ce, soit au moyen de sas capitaux propres, soit au moyen de capitaux d'emprunt, ainsi que de l'octroi de toutes garanties à des opérations conformes au présent objet et susceptibles d'en favoriser le développement Gérant : La SAS AETHICA dont le siège social est 32 rue Lanoue Bras de Fer 44200 NANTES, 434 768 370 RCS NANTES, représentée par sa Présidente, la SARL « ATLANTIQUE FINANCES & PATRIMOINE par Abrév. A.F.P. » dont le siège social est 32 rue Lanoue Bras de Fer 44200 NANTES, 801 936 865 RCS NANTES, elle-même représentée par son co-grant, M. Patrick FONTAINE 4 bis passage Louis Levesque 44000 NANTES; Durée : 30 ans ; RCS : NANTES.

Toute cession de parts sociales à des tiers doit être autorisée à l'unanimité des associés

22IJ01600

---

Par acte SSP, il a été constitué une SASU dénommée **Emmanuelle Lelong Web Concept**. Capital : 1000 €. Siège social : 18 B Avenue de la Gare 44160 BESNE. Objet : Conception et réalisation d'identité visuelle et éléments graphiques de sites internet ; Gestion des réseaux sociaux ; Conseil, accompagnement notamment dans le domaine de la communication, du marketing et de la stratégie. Président : LELONG Emmanuelle 18 B Avenue de la Gare 44160 BESNE. Durée : 99 ans. Immatriculation au RCS SAINT NAZAIRE Transmission des actions : cession libre des actions de l'associé unique. Admission aux assemblées et droit de vote : chaque actionnaire est convoqué aux assemblées. Chaque action donne droit à une voix.

22IJ00146

## AVIS DE CONSTITUTION

Suivant acte SSP du 31/01/2022 à LA BAULE (44500), il a été constitué une société civile immobilière au capital social de 1.200 € formé des apports en numéraires et divisé en 120 parts de 10 € chacune, dénommée **LA MOSCA** dont le siège social est 15 avenue d'Armorique 44500 LA BAULE, pour une durée de 99 ans à compter de son immatriculation au RCS de SAINT-NAZAIRE (44600). OBJET : propriété, gestion et plus généralement exploitation par bail, location ou toute autre forme, de biens et droits immobiliers. GÉRANT : M. Gilles KORB 15 avenue d'Armorique 44500 LA BAULE. Toute cession de part sociale est soumise à l'agrément des associés réunis en assemblée générale selon les conditions fixées aux statuts.

Pour avis, la gérance

22IJ01601

---

OFFICE NOTARIAL
Maryvonne CHEVALIER, Joël PENET et Fanny NEVEU-BOURDEAU
Notaires associés
2 rue d'Ancenis
44390 NORT-SUR-ERDRE

## AVIS DE CONSTITUTION

Suivant acte reçu par Maître Clément CHEVALIER, notaire salarié au sein de la SELARL «Maryvonne CHEVALIER, Joël PENET, Fanny NEVEU-BOURDEAU, Notaires associés, Office Notarial du Val d'Erdre, Société d'Exercice Libéral à Responsabilité Limitée titulaire d'un Office Notarial» à NORT SUR ERDRE (Loire–Atlantique), 2 rue d'Ancenis. le DIX-NEUF JANVIER DEUX MILLE VINGT-DEUX a été constitué la société dont les caractéristiques principales sont les suivantes :

Dénomination : **ROZAD**.

Forme : SOCIETE CIVILE

Capital Social : CENT EUROS ( 100,00 € ).

Siège Social : LES TOUCHES (44390), 208 La Réauté.

Objet Social : La gestion, l'administration, la mise en valeur et l'exploitation par bail ou autrement de tous biens ou droits immobiliers dont la société pourra devenir propriétaire et généralement toutes opérations se rattachant à l'objet social.

Durée : 99 années à compter de son immatriculation au Registre du commerce et des sociétés.

Gérance : Monsieur Gwennaël ELAIN, demeurant à HERIC (Loire-Atlantique), 4 allée des Saules.

Immatriculation : La société sera immatriculée au Registre du commerce et des sociétés de NANTES.

Toutes les mutations entre vifs, à titre gratuit ou onéreux, de parts sociales sont soumises à l'agrément y compris celles au profit d'un ascendant ou descendant.

L'agrément est de la compétence de la collectivité des associés se prononçant par décision unanime des associés.

Pour avis, Maître Clément CHEVALIER

22IJ01624

---

KPMG Avocats
2, rue pierre Simon de Laplace
BP 65811
57 070 Metz cedex 3

AVIS DE CONSTITUTION. Aux termes d'un acte sous signature privée en date à NANTES du 3 décembre 2021 il a été constitué une société présentant les caractéristiques suivantes : Forme : Société par actions simplifiée. Dénomination : **ESTHEPHYSIO**. Siège : 41-43 QUAI DE MALAKOFF, 44300 NANTES. Durée : 99 ans à compter de son immatriculation au RCS de NANTES. Capital : 500 euros. Objet : Toutes activités de soins paramédicaux non soumis à réglementation en radiofréquence ; Formation de professionnels de santé ; Santé numérique ; Consultant en santé numérique ; Vente de produits diététiques et produits naturels forme et bien-être. Sous réserve des dispositions légales, chaque associé dispose d'autant de voix qu'il possède ou représente d'actions. Transmission des actions : La cession des actions de l'associé unique est libre. Président : Monsieur Jean SILVERII demeurant 1 Impasse Lamartine, 64800 BENEJACQ.

POUR AVIS, le Président

22IJ01623

Arceis Avocats

## AVIS DE CONSTITUTION

Avis est donné de la constitution, suivant acte sous seing privé à LA CHAPELLE-HEULIN en date du 8 février 2022, d'une société présentant les caractéristiques suivantes :

Dénomination : **ACTIO COMPÉTENCES**;

Forme : Société à responsabilité limitée unipersonnelle.

Capital social : 25.000 euros, uniquement constitué d'apports en nature.

Siège social : 13 A, route du Port 44330 LA CHAPELLE-HEULIN.

Objet social : formation professionnelle d'adultes dans le domaine du médico-social et de l'insertion, conseils en développement professionnel.

Durée : 99 ans à compter de l'immatriculation.

Gérante : Mme Sophie MEUNIER, demeurant 13 A, route du Port 44330 LA CHAPELLE-HEULIN, pour une durée indéterminée.

Immatriculation : R.C.S. NANTES.

22IJ01705

---

## AVIS DE CONSTITUTION

Suivant acte de Me DALMARD, notaire à NANTES, le 04 février 2022 il a été constitué la Société suivante :

Dénomination : **SCI ARMAXANTH**.

Forme : Société civile immobilière.

Siège : NANTES (44100), 45 rue Maurice Terrien.

Durée : 99 ans.

Objet : L'acquisition, la vente, la gestion par location ou autrement de tous immeubles et biens immobiliers. Toutes opérations financières, mobilières ou immobilières se rattachant à cet objet...

Capital social : 1 000 € apports numéraires.

Gérant : Monsieur Armel LANGEARD demeurant à AIGREFEUILLE-SUR-MAINE (44140) 25bis Rue des Coteaux.

Clause d'agrément : décision des associés pour toutes transmissions.

Immatriculation au RCS de : NANTES.

Pour avis et mention

22IJ01678

---

## AVIS DE CONSTITUTION

Il a été constitué une société par acte sous seing privé, en date du 3 février 2022

Dénomination : **ONSEN INDUSTRIE**

Forme : Société par actions simplifiée.

Objet : La prise de participation, l'acquisition, la gestion et la vente de valeurs mobilières et parts d'intérêts dans toutes sociétés et entreprises.

Durée de la société : 99 année(s).

Capital social fixe : 10.000 euros

Cession d'actions et agrément : Toutes les cessions sont soumises à agrément (sauf cession par un associé à une société qu'il contrôle ou qui le contrôle).

Siège social : 14 rue de la Tahinière, 44630 PLESSE

Admission aux assemblées générales et exercice du droit de vote :

Tout actionnaire peut participer aux assemblées : chaque action donne droit à une voix.

Ont été nommés : Président : la société VIMA FINANCE, 14 rue de la Tahinière, 44630 PLESSE, 824937544 RCS SAINT-NAZAIRE

Représentant permanent : Emmanuel GREAU

Directeur général : la société ONSEN, 21, parc de la Morlière, 44700 ORVAULT, 890549561 RCS NANTES

Représentant permanent : Marc GESBERT

La société sera immatriculée au RCS de SAINT NAZAIRE.

Pour avis

22IJ01696

---

Notaires

**ETUDE DE MAITRES MICKAËL LAINÉ ET HELENE CHEVESTRIER**
NOTAIRES ASSOCIES
A ORVAULT
(LOIRE-ATLANTIQUE)
LE PETIT CHANTILLY
6 AVENUE DE LA MORLIERE

## AVIS DE CONSTITUTION

Suivant acte reçu par Maître Alexandre BOFFI, Notaire de la société à responsabilité limitée « Mickaël LAINÉ et Hélène CHEVESTRIER, Notaires Associés », titulaire d'un Office Notarial à ORVAULT (Loire-Atlantique), le 7 février 2022, a été constituée une société civile immobilière ayant les caractéristiques suivantes :

La société a pour objet : l'acquisition, en état futur d'achèvement ou achevés, l'apport, la propriété, la mise en valeur, la transformation, la construction, l'aménagement, l'administration, la location et la vente (exceptionnelle) de tous biens et droits immobiliers, ainsi que de tous biens et droits pouvant constituer l'accessoire, l'annexe ou le complément des biens et droits immobiliers en question.

La dénomination sociale est : **REDJ**.

Le siège social est fixé à : SAINT-AIGNAN-GRANDLIEU (44860), 1 Bis route du Pommereau.

La société est constituée pour une durée de 99 années

Le capital social est fixé à la somme de : CINQ CENTS EUROS (500,00 EUR) divisé en 500 parts de 1 € chacune attribuées aux associés en proportion de leurs apports soit chacun pour moitié.

Les gérants de la société sont : Madame Johanna PIERRE et Monsieur Ronan BLANCHARD demeurant ensemble à SAINT AIGNAN DE GRANDLIEU (44860), 1 bis route du Pommereau.

toutes les cessions de parts, quelle que soit la qualité du ou des cessionnaires, sont soumises à l'agrément préalable à l'unanimité des associés.

La société sera immatriculée au registre du commerce et des sociétés de NANTES.

Pour avis, le notaire

22IJ01684

---

Sigilia AVOCATS DES AUDACIEUX

## AVIS DE CONSTITUTION

Aux termes d'un acte SSP en date du 27/01/2022, il a été constitué la SELARL Unipersonnelle suivante :

Dénomination : **SELARL du Docteur Xavier Leduc Cardiologue**.

Capital : 175.000 euros.

Siège social : 25 rue Mauvoisins - 44200 NANTES.

Objet : l'exercice libéral de la profession de Médecin.

Durée : 99 ans.

Gérance : Monsieur Xavier LEDUC, demeurant 122 rue de la corniche, 44700 ORVAULT.

La société sera immatriculée au RCS de NANTES.

22IJ01718

---

Sigilia AVOCATS DES AUDACIEUX

## AVIS DE CONSTITUTION

Aux termes d'un acte SSP en date du 31/01/2022, il a été constitué la SELARL Unipersonnelle suivante :

Dénomination : **SELARL du Dr LAMER**.

Capital : 78.000 euros.

Siège social : 25 rue Mauvoisins - 44200 NANTES.

Objet : l'exercice libéral de la profession de Médecin.

Durée : 99 ans.

Gérance : Monsieur Maxime LAMER, demeurant 30 rue Bouchaud 44100 NANTES.

La société sera immatriculée au RCS de NANTES.

22IJ01717

---

Par acte SSP, il a été constitué une SASU dénommée **IDEANIMA**. Capital : 5000 €. Siège social : 17 Rue du Petit Verger 44100 NANTES. Objet : Conseil pour les affaires et autres conseils de gestion (hors activité réglementée) notamment dans le domaine du management ; Conception de projets digitaux; Coaching, accompagnement, formation (non réglementée) et enseignement dans lesdits domaines. Président : GUIHO Myriam 17 Rue du Petit Verger 44100 NANTES. Durée : 99 ans. Immatriculation au RCS NANTES Transmission des actions : cession libre des actions de l'associé unique. Admission aux assemblées et droit de vote : chaque actionnaire est convoqué aux assemblées. Chaque action donne droit à une voix.

22IJ00292

---

Par ASSP du 05/01/2022, il a été constitué une SARL dénommée **LICELIA HOME**. Siège social : 57 rue Maréchal Joffre bureau 3 - 44000 Nantes. Capital : 1000 €. Objet : Hébergement touristique et autre hébergement de courte durée. Gérance : Mme BETTY PARAGES, 6 rue des palombes 14790 Fontaine-Etoupefour. Durée : 99 ans. Immatriculation au RCS de NANTES.

22IJ00336

---

## AVIS DE CONSTITUTION

Création de la sci : PIKOMINO. Siège : 38 CHEMIN DES PAVES 44410 HERBIGNAC. Capital : 200 €. Objet : L'acquisition, l'administration, la restauration, la construction, et l'exploitation par bail, location ou autrement, de biens et droits immobiliers. Gérant : ADELAIDE LEROUX, 15 RUE DE LA GREE DU PUITS 44410 HERBIGNAC. Durée : 99 ans au rcs de SAINT-NAZAIRE. Cessions soumises à agrément.

22IJ00602

---

one ace
AUDIT CONSEIL EXPERTISE
3 Impasse des Tourmalines
44300 Nantes

## AVIS DE CONSTITUTION

Avis est donné de la constitution d'une Société présentant les caractéristiques suivantes :

DENOMINATION : INTERPHASES

FORME : Société à responsabilité limitée

SIEGE SOCIAL : 30 rue de la vallée 44190 CLISSON

OBJET : Suivi de travaux (de la consultation des entreprises à la réception du chantier) ; Assistance à maîtrise d'ouvrages

DUREE : 99 ans

CAPITAL : 1 000 euros,

COGERANTS : Amélie CADRAN demeurant 6 ruelle des Arts 44190 CLISSON, Olivier MONTEL demeurant 6 ruelle des Arts 44190 CLISSON

IMMATRICULATION : au RCS de NANTES

22IJ01527

---

Suivant l'acte sous seing privé du 07/01/2021, il a été acté la constitution de la EURL dénommée : **3M courtage**. Capital : 1 €. Siège social : 41 quai Malakoff 44000 Nantes. Objet social : courtage en assurances. Gérant : Jeu Karine, résidant au 10, Rue Paul Dautier Apt 018 78140 VELIZY-VILLACOUBLAY. Durée : 99 ans au RCS de NANTES

22IJ00516

---

Par acte SSP, il a été constitué une SASU dénommée **KN Ethik Conseil et développement**. Capital : 300 €. Siège social : 5 Rue Alain Barbe Torte 44200 NANTES. Objet : Conseil pour les affaires et autres conseils de gestion non réglementés (stratégie, marketing etc.), la formation non réglementée dans ces domaines et toutes activités connexes ou liées. Président : Nemri Khadija 5 Rue Alain Barbe Torte 44200 NANTES. Durée : 99 ans. Immatriculation au RCS NANTES. Transmission des actions : cession libre des actions de l'associé unique. Admission aux assemblées et droit de vote : chaque actionnaire est convoqué aux assemblées. Chaque action donne droit à une voix.

22IJ00549

---

Par acte SSP du 14 janvier 2022, il a été constitué une SAS dénommée : **B2N EVENTS**. Siège social : 2 avenue Joséphine Pencalet 44300 NANTES. Capital : 1500 euros. Objet social : Evénementiels dans les foires et exposition de stands. Président : M. BEN EVENTS demeurant 2 Avenue Joséphine Pencalet 44300 NANTES. Agrément : les actions sont librement transmissibles. Durée : 99 ans à compter de son immatriculation au RCS de NANTES.

22IJ01158

---

## AVIS DE CONSTITUTION

Création de la sasu : COLLECT EXPRESS. Siège : 57 rue Maréchal Joffre, Bureau 3 44000 NANTES. Capital : 1000 €. Objet : Collecte de déchets non dangereux Président : Charafodine EL GHALBZOURI, 9 avenue Lucie Aubrac 93190 LIVRY GARGAN. Durée : 99 ans au rcs de NANTES. Tout associé a accès aux assemblées. Chaque action égale à une voix. Cessions libres.

22IJ00566

---

Par acte SSP, il a été constitué une SASU dénommée **Skopeon**. Capital : 1000 €. Siège social : 12 rue de l'Ouche de Versailles 44000 NANTES. Objet : Conseil et accompagnement dans tout domaine non réglementé notamment dans le cadre de projets complexes ; Formation non réglementée, apporteur d'affaires et toutes activités connexes ou liées dans les domaines précités. Président : Dellatolas Claire 12 rue de l'Ouche de Versailles 44000 NANTES. Durée : 99 ans. Immatriculation au RCS NANTES. Transmission des actions : cession libre des actions de l'associé unique. Admission aux assemblées et droit de vote : chaque actionnaire est convoqué aux assemblées. Chaque action donne droit à une voix.

22IJ00312

---

**VILLATTE & Associés**
3 Place de la Petite Hollande
44015 Nantes Cedex 1

## VILLATTE IMMOBILIER

## AVIS DE CONSTITUTION

Aux termes d'un acte sous signature privée en date à NANTES du 3 février 2022, il a été constitué une Société présentant les caractéristiques suivantes :

Forme sociale : Société à Responsabilité Limitée à Associé Unique

Dénomination sociale : VILLATTE IMMOBILIER

Siège social : 8 rue des Salorges 44100 NANTES

Objet social : L'activité de transactions immobilières et commerciales, gestion de locations, administrations de biens, cession et transmission d'entreprises et toutes activités se rapportant directement ou indirectement à l'objet social ainsi défini. La création, l'acquisition, la prise en gérance libre de tous établissements commerciaux, agences immobilières et autres, la location ou l'achat de tous immeubles pouvant servir de manière quelconque à l'objet social.

Durée de la Société : 99 ans à compter de la date de l'immatriculation de la Société au RCS

Capital social : 1000 €

Transmission des parts : la cession des parts de l'Associé Unique est soumise à agrément.

Agrément : les parts entre associés et à tiers à quelque titre que ce soit sont soumises à l'agrément préalable de la collectivité des associés.

Gérance : Mme Audrey VILLATTE, demeurant 8 rue des Salorges 44100 NANTES

Immatriculation de la Société au RCS de NANTES.

Pour avis

La Gérance

22IJ01521

Notaires

**Société Civile Professionnelle « Thierry THOMAS, Arnaud HOUIS, Arnaud GIRARD, Marie-Virginie DURAND, Pierre VILLATTE et Julie BRÉMENT**
notaires associés d'une Société Civile Professionnelle titulaire de deux Offices Notariaux », ayant son siège à REZE, 3 rue Victor Hugo, et exerçant dans l'office dont cette dernière est titulaire à la résidence de REZE

## CAP RENIER

Société civile immobilière
Au capital de 1.000 euros
Siège: 58 rue Edgar Quinet (44100)
NANTES
RCS NANTES

## AVIS DE CONSTITUTION

Aux termes d'un acte reçu par Maître BREMENT, notaire à NANTES, 59 boulevard Pasteur en date du 27 janvier 2022, il a été constitué la Société présentant les caractéristiques suivantes :

Dénomination sociale : CAP RENIER

Forme sociale : Société Civile Immobilière.

Au capital de : 1.000 €.

Siège social : 58 rue Edgar Quinet (44100) NANTES.

Objet social : - La propriété, l'acquisition, l'administration et la gestion par voie de location ou autrement d'un bien immobilier sis à NANTES (44200) 2, rue Nathalie Sarraute et/ou de tout autre bien dont elle viendrait à être propriétaire,

- La construction de tous biens immobiliers sur les terrains dont elle viendrait à être propriétaire,

- La vente à titre accessoire dans le cadre de l'activité civile de la société.

- La propriété, l'acquisition et la gestion de valeurs mobilières et de tous autres instruments financiers, cotés en bourse ou non cotés, français ou étrangers, y compris la prise de participation dans toute société civile ou commerciale;

- L'emprunt de toutes sommes nécessaires à la réalisation de l'objet ci-dessus, avec ou sans garanties hypothécaires ou sûretés réelles, et accessoirement, le cautionnement personnel ou hypothécaire, simple ou solidaire, des prêts consentis, par toute personne physique ou morale, aux associés ensemble ou séparément, pour leur permettre de libérer les parts sociales auxquelles ils auront souscrit lors de la constitution de la société ou lors d'une augmentation de capital social.

- Toutes opérations financières, mobilières ou immobilières se rattachant directement ou indirectement à l'objet social et susceptibles d'en favoriser le développement ou la réalisation, à condition d'en respecter le caractère civil.

Gérance : M. Pascal RENIER demeurant à NANTES (44100) 58 rue Edgar Quinet.

Clause d'agrément : agrément à l'unanimité des associés lors des cessions de parts.

Durée de la société : 99ans à compter de son immatriculation au RCS de NANTES.

Pour avis,

Le Notaire
22IJ01664

---

**In Extenso**
Experts-Comptables
**ANCENIS**
540, bd du Docteur Moutel
CS 90144 - 44154
Ancenis Saint Géréon Cedex

## AIR CONNECT ENERGIE

Avis est donné de la constitution de la Société A Responsabilité Limitée à Associé Unique AIR CONNECT ENERGIE. Capital : 5 000,00 Euros. Siège : 77B La Verrie – SAINT JULIEN DE CONCELLES (44450). Objet : L'activité de frigoriste : installation, mise en service, maintenance, entretien et dépannage de tous systèmes de froid, climatisation, pompe à chaleur. Gérance : Monsieur Julien SIAUDEAU, demeurant 77 B La Verrie – SAINT JULIEN DE CONCELLES (44450). Durée : 99 ans. RCS de NANTES. Pour avis,

22IJ01721

---

Expéréo AUDIT
**SARL EXPÉRÉO AUDIT**
18 rue Robert Schuman
44400 REZÉ

## AMBIANCE PORTAILS DESIGN - A.P.D.

Société par actions simplifiée au capital de 10 000 euros
Siège social : 6-8 rue de Bel Air, 44470 CARQUEFOU

## AVIS DE CONSTITUTION

Aux termes d'un acte sous signature privée en date à CARQUEFOU du 07/02/2022, il a été constitué une société présentant les caractéristiques suivantes :

Forme : Société par actions simplifiée

Sigle : A.P.D.

Dénomination : Ambiance Portails Design

Siège : 6-8 rue de Bel Air, 44470 CARQUEFOU

Durée : quatre vingt dix neuf ans à compter de son immatriculation au Registre du commerce et des sociétés

Capital : 10 000 euros

Objet : Vente et pose de portails et de clôtures

Exercice du droit de vote : Tout associé peut participer aux décisions collectives sur justification de son identité et de l'inscription en compte de ses actions au jour de la décision collective.

Sous réserve des dispositions légales, chaque associé dispose d'autant de voix qu'il possède ou représente d'actions.

Agrément : Les cessions d'actions, à l'exception des cessions aux associés, sont soumises à l'agrément de la collectivité des associés.

Présidente : Monsieur Thomas CHAILLOU, demeurant 87 rue du Désert 44340 BOUGUENAIS

La Société sera immatriculée au Registre du commerce et des sociétés de NANTES.

POUR AVIS

Le Président

22IJ01710

---

## AVIS DE CONSTITUTION

Avis est donné de la constitution d'une Société présentant les caractéristiques suivantes : DENOMINATION : **MARGUERITE**. FORME : Société à responsabilité limitée. CAPITAL : 1 000 euros. SIEGE SOCIAL : boulevard Charles Gautier 44800 Saint-Herblain. OBJET : Restauration rapide, vente sur place et à emporter. DUREE : 99 années. GÉRANCE : - M. Matthieu METZGER demeurant 11 rue Brindejonc des Moulinais 44000 Nantes. - Mme Stéphanie METZGER demeurant 11 rue Brindejonc des Moulinais 44000 Nantes. IMMATRICULATION : au RCS de Nantes.

Pour avis

22IJ01672

---

LAWIS
CABINET D'AVOCATS

## HARES CAPITAL

SAS au capital de 175 000 euros
1 rue du pressoir 44000 NANTES
RCS NANTES

## AVIS DE CONSTITUTION

Par acte sous seing privé du 8 février 2022, a été constituée la Société par actions simplifiée (SAS) suivante : Dénomination : **HARES CAPITAL**. Capital : 175 000 €. Siège social : 1, rue du pressoir 44000 NANTES. Objet : Trading sur actifs financiers multiples et investissements financiers mobiliers, immobiliers, matériels et numériques. Durée: 99 ans à compter de son immatriculation au RCS sauf prorogation ou dissolution anticipée. Président : M Matthis ALLANIC-CRETE, né le 16 octobre 1995 à Noisy-le-Grand (93160), demeurant 1, rue du pressoir à Nantes (44000). Immatriculation : RCS de Nantes.

22IJ01682

---

TRINITY avocats
**Me Franck CARDON**
Droit de l'entreprise
Lille Métropole
Flandre-Dunkerque-Côte d'Opale
www.trinity-avocats.fr

Aux termes d'un Acte d'Avocat en date du 04/02/2022, il a été constitué une Société par Actions Simplifiée dénommée SAS Santé Bassecour, au capital de 20.000 €uros, dont le siège social est 3 rue de la Croix des Fossés 44115 BASSE GOULAINE, ayant pour objet la vente à distance sur catalogue spécialisé de produits alimentaires et de compléments alimentaires diététiques et nutritionnels pour les animaux, de produits d'hygiène et d'entretien, de bricolage, d'équipements pour la maison et les élevages, et plus généralement la transaction de biens ou de services. **Durée** : 99 ans à compter de son immatriculation RCS de NANTES. **Transmission des actions** : Après exercice du droit de préemption des associés, les actions ne peuvent être cédées à des tiers qu'avec l'agrément préalable de la collectivité des associés statuant à la majorité des 2/3 des voix des associés disposant du droit de vote. **Clause d'inaliénabilité des actions** : les actions sont inaliénables pour une durée de trois années à compter du 04/02/2022. **Admission aux assemblées et droit de vote** : Tout associé peut participer aux assemblées sur justification de son identité et de l'inscription en compte de ses actions. Chaque associé dispose d'autant de voix qu'il possède ou représente d'actions. **Président** : Monsieur Alexis KIERS, demeurant 1065 rue du Mont Noir 59299 BOESCHEPE **Directeur général** : Monsieur Charles FACON, demeurant 3 rue de la Croix des Fossés 44115 BASSE GOULAINE.

22IJ01742

---

Notaire

**OFFICE NOTARIAL**
DEJOIE FAY GICQUEL
17 Rue de la Garenne
44120 VERTOU
Tél : 02.40.80.08.08

## AVIS DE CONSTITUTION

Suivant acte reçu par Maître Louis DEJOIE, notaire à VERTOU, le 8 février 2022, a été constituée une Société Civile ayant les caractéristiques suivantes :

Dénomination : " LA RETRAITE"

Siège : VALLET (44330) – 2, le Petit Moulin Bondu

Durée : 99 ans

Objet : L'acquisition, la propriété, l'administration et la gestion par location ou autrement de tous immeubles et biens immobiliers.

Capital social : 100 € constitué en totalité par apport en numéraire.

Gérants et associés :

- Monsieur William BIGEARD, demeurant à VALLET (44330), 2 Le Petit Moulin Bondu.

- Monsieur Quentin MÉCHINAUD, demeurant à VALLET (44330), 129 Bis La Chalousière.

Cession de parts : Agrément par les associés dans tous les cas.

Immatriculation au RCS de NANTES.

Pour avis et mention.

22IJ01735

---

## AVIS DE CONSTITUTION

Suivant acte reçu par Maître Laëtitia BERNAERT-GROHARD, Notaire associé à SAINT-MICHEL-CHEF-CHEF, 9, avenue Ernest Chevrier, le 7 février 2022 a été constituée une société unipersonnelle à responsabilité limitée ayant les caractéristiques suivantes :

Objet : Toute activité de restauration.

Dénomination : **RASOII GHAR**.

Siège social : NANTES (44100), 2 square des Rochelets.

Durée : 99 années à compter de son immatriculation au R.C.S.

Capital social : 5.000,00 euros.

Gérant pour une durée illimitée : Monsieur Amit KUMAR demeurant à NANTES (44100) 2 square des Rochelets.

La société sera immatriculée au RCS de NANTES.

Pour avis, le notaire

22IJ01740

---

Par ASSP en date du 10/01/2022 il a été constitué une SCI à capital variable dénommée : **SCI LE CERCLE DES VIOLETTES**. Siège social : 58 rue Mauvoisins bâtiment Thalie 2, 44200 NANTES. Capital minimum : 44000 €. Capital souscrit : 104000 €. Capital maximum : 200000 €. Objet social : La société a pour objet l'acquisition, l'administration et la gestion par bail, location ou toute autre forme de tous immeubles et biens immobiliers que la société se propose d'acquérir. Et plus généralement toutes opérations financières, mobilières ou immobilières de caractère purement civil se rattachant directement ou indirectement à cet objet et susceptibles d'en favoriser la réalisation. Gérance : Mme Vallet Angéline demeurant 237 Les Haies Liré 49530 ORÉE D'ANJOU ; Mme Thommy Kaya demeurant 18 rue Flauguergues 34000 MONTPELLIER ; M. Higuero Florian demeurant 10 avenue de la Cressonnière 44300 NANTES ; M. Berthaud Robin demeurant 18 rue du Saint-Antoine 44000 NANTES ; M. Le Glaunec Edov demeurant 5 avenue des Cascades 44300 NANTES Cession de parts sociales : 1/ Toute cession de parts doit être constatée par un écrit. Pour être opposable à la société, elle doit soit lui être signifiée par exploit d'huissier ou être acceptée par elle dans le cadre d'un acte notarié ou sous seings privés. Elle n'est opposable aux tiers qu'après accomplissement de cette formalité et après publication conformément à la loi. 2/ Les cessions de parts entre associé·e·s interviennent librement ; toutes les autres cessions n'interviennent qu'après agrément du / de la cessionnaire proposé par les associé·e·s se prononçant à l'unanimité. 3/ Afin d'obtenir cet agrément, l'associé·e qui projette de céder tout ou partie de ses parts doit en faire la notification à la société et à chacun des coassocié·e·s par lettre recommandée avec avis de réception indiquant le nombre de parts à céder, les noms, prénoms, nationalité, profession et domicile du / de la cessionnaire proposé·e et demandant l'agrément dudit / de ladite cessionnaire. Dans le mois de la réception de cette lettre par la société, la société doit convoquer les associé·e·s en assemblée ou faire procéder à une consultation écrite des associé·e·s à l'effet de les voir se prononcer sur l'agrément sollicité. Lorsqu'iels refusent le / la cessionnaire proposé·e, les associé·e·s se portent acquéreurs des parts, si plusieurs d'entre ell·eux décident d'acquérir des parts, iels sont réputé·e·s acquéreurs à proportion des parts qu'iels détenaient antérieurement. Si aucun·e associé·e ne se porte acquéreur ou si les offres des associé·e·s portent sur un nombre de parts inférieur à celui que le / la cédant·e entend céder, la société peut faire acquérir tout ou partie des parts par un tiers ou les acquérir elle même en vue de leur annulation et de la réduction du capital. Les offres d'achat sont notifiées au cédant par la gérance par lettre recommandée avec avis de réception indiquant les noms des acquéreurs proposés ou l'offre de rachat par la société ainsi que le prix offert. En cas de contestation sur le prix, celui-ci est fixé conformément à l'article 1843-4 du code civil, sans préjudice du droit du / de la cédant·e de conserver ses parts. Si aucune offre d'achat n'est faite au / à la cédant·e dans le délai de six mois à compter de la dernière des notifications faites par el·lui à la société et à ses coassocié·e·s en vue de l'agrément du / de la cessionnaire, l'agrément est réputé acquis à moins que ces coassocié·e·s ne décident dans le même délai la dissolution de la société ; le / la cédant·e peut toutefois rendre caduque la décision en faisant connaître dans le mois de la décision, par lettre recommandée avec avis de réception adressée à la société, qu'iel renonce à la cession projetée. Lorsque l'agrément est donné ou réputé acquis, la cession projetée doit être régularisée dans le délai de deux mois, passé ce délai, le / la cédant·e est réputé·e avoir renoncé à la cession. A défaut d'accord des parties entre elles, le président du tribunal de grande instance peut statuer en la forme de référé par ordonnance, sans recours possible. La régularisation des cessions incombe à la gérance. Durée : 99 ans ans à compter de son immatriculation au RCS de NANTES.

22IJ01758

---

Par acte SSP du 23/01/2022, il a été constitué une SARL dénommée : **HO**. Siège social : 9 Rue Alain Barbe Torte 44200 Nantes. Capital : 1.000 €. Objet : achat, vente, gérance, location, détention de titres directe ou indirecte à toutes entreprises ou sociétés et par tous les moyens. Gérance : M. LAO ANTHONY, 9 RUE LOUISE WEISS, 44200 NANTES, Mme LAO VIRGINIE, 9 RUE LOUISE WEISS, 44200 NANTES. Durée : 99 ans à compter de l'immatriculation au RCS de NANTES.

22IJ01733

## In Extenso
Experts-Comptables
**GUERANDE**
9 Route de la Croix Moriau
44350 Guérande

## AVIS DE CONSTITUTION

Par acte sous seings privés en date à AVESSAC (44) du 9 février 2022, il a été constitué une société présentant les caractéristiques suivantes :

Forme : Société à responsabilité limitée

Dénomination : BOULANGER PATISSIER H & A

Siège social : 3 rue de la Gare – 44460 AVESSAC

Durée : 99 ans à compter de son immatriculation au R.C.S.

Capital : 1 000 €

Objet social principal : L'activité de boulangerie-pâtisserie, glacier, chocolatier, confiseur, ainsi que toutes prestations de services et formations délivrées dans le cadre de cette activité

Co-gérance : Monsieur Jérémy HARDY, demeurant 3 rue de la Gare, 44460 AVESSAC et Madame Céline HARDY, demeurant 3 rue de la Gare, 44460 AVESSAC.

Cession de parts : Toutes cessions, y compris entre associés, sont soumises à agrément préalable de la collectivité des associés.

Admission aux assemblées d'associés : Le droit de vote attaché aux parts est proportionnel à la quotité du capital qu'elles représentent. Chaque part donne droit à une voix.

RCS SAINT NAZAIRE, pour avis

22IJ01765

---

## AVIS DE CONSTITUTION

Suivant acte reçu par Maître FROMENTIN, Notaire à NANTES, le 31 janvier 2022, a été constituée une société civile ayant les caractéristiques suivantes :

La société a pour objet : L'acquisition, la gestion de tous immeubles ou droits immobiliers, titres, parts sociales, obligations, contrats de capitalisation et autres valeurs mobilières.

La société est dénommée : BONNE SOURCE.

Le siège social est fixé : 25 rue des Baillauds, 44700 ORVAULT.

La société est constituée pour une durée de 99 années.

Les apports en numéraires sont de 2.000,00 euros.

Les gérants de la société sont Monsieur Gildas NICOLAZO et Madame Marylène NICOLAZO, 25 rue de Baillauds.

La société sera immatriculée au registre du commerce et des sociétés de NANTES.

Pour avis

Le Notaire.

22IJ01746

---

## AVIS DE CONSTITUTION

Aux termes d'un acte reçu par Me François GODET, notaire à BASSE-GOULAINE, le 2 février 2022, il a été constitué la Société présentant les caractéristiques suivantes :

Dénomination sociale : FACEMAZÏA

Forme sociale : Société Civile Immobilière.

Au capital de : 5000 €.

Siège social : 15 avenue du Clos du Vallon 44120 VERTOU

Objet social : acquisition, administration et gestion de tous biens et droits immobiliers.

Gérance : M. Fabrice GUYON demeurant 15 avenue du Clos du Vallon 44120 VERTOU.

Clause d'agrément :cession de parts soumis à agrément.

Durée de la société : 99 ans à compter de son immatriculation au RCS de NANTES.

Pour avis
22IJ01771

---

one ace
AUDIT CONSEIL EXPERTISE
3 Impasse des Tourmalines
44300 Nantes

## AVIS DE CONSTITUTION

Avis est donné de la constitution d'une société présentant les caractéristiques suivantes :

FORME : Société civile immobilière

DENOMINATION : KONDOR

SIEGE SOCIAL : 6 Rue du Danemark 44470 CARQUEFOU

OBJET : L'acquisition, l'administration et la gestion par location ou autrement de tous immeubles et biens immobiliers ; L'emprunt de tous les fonds nécessaires à cet objet et la mise en place de toutes suretés réelles ou autres garanties nécessaires , Exceptionnellement, l'aliénation des immeubles devenus inutiles à la société notamment au moyen de vente, échange ou apport en société ; Toutes opérations financières, mobilières ou immobilières se rattachant directement ou indirectement à cet objet et susceptibles d'en favoriser la réalisation, à condition toutefois d'en respecter le caractère civil.

DUREE : 99 années

CAPITAL : 1 000 €

GERANCE : . M. Manuel PAPIN demeurant 4 rue Charles Terront – 44300 NANTES ; Mme Gaëlle PEETERS demeurant 23 Rue du Tage – 44470 CARQUEFOU et M. Alexandre PUYRAIMOND demeurant 23 Rue du Tage – 44470 CARQUEFOU

CESSION DE PARTS :

Les parts sociales sont librement cessibles entre associés et au profit du conjoint, des ascendants ou descendants du cédant. Elles ne peuvent être cédées à d'autres personnes qu'avec l'autorisation préalable de l'assemblée générale extraordinaire des associés.

IMMATRICULATION : au RCS de Nantes

22IJ01755

---

Notaires

**Étude de Maîtres Jérôme SPITERI, Aude XABÉ-POIRIER, Jérôme de ZERBI**
notaires associés à
PERPIGNAN
(Pyrénées-Orientales),
44 Rue Hector Guimard

## AVIS DE CONSTITUTION

Suivant acte sous seing privé reçu par Maître Jérôme de ZERBI, Notaire Soussigné membre de la Société Civile Professionnelle « Jérôme SPITERI, Aude XABÉ-POIRIER et Jérôme de ZERBI », titulaire d'un Office Notarial à PERPIGNAN (66000) 44, Rue Hector Guimard, le 2 février 2022 a été constituée une société par actions simplifiée unipersonnelle ayant les caractéristiques suivantes :

Dénomination sociale : **SASU LOD**.

Capital social : MILLE EUROS (1 000,00 EUR).

Siège social : la BAULE-ESCOUBLAC (44500), 7 Avenue des Jasmins.

Durée de la société : 99 années.

Objet social : opérations de promotion immobilière, gestion et conduite d'opérations immobilière.

Inaliénabilité des actions : Les associés fondateurs entendant que les actions soient Les actions sont nominatives et négociables dans les conditions indiquées dans les statuts.

Cessions d'actions en cas de pluralité d'associés : Les cessions entre associés seuls sont libres. Les autres sont soumises à l'agrément de la majorité en nombre des associés représentant au moins les deux tiers des actions.

L'exercice social commence le PREMIER JANVIER et se termine le TRENTE ET UN DÉCEMBRE de chaque année.

Président : Le président est Madame Loren OLIVER DUTOUR demeurant à la BAULE-ESCOUBLAC (44500), 7Avenue des Jasmins.

La société sera immatriculée au registre du commerce et des sociétés de SAINT-NAZAIRE.

Pour avis, le notaire

22IJ01520

---

APROJURIS

## AVIS DE CONSTITUTION

Aux termes d'un acte d'avocat en date du 28 janvier 2022, il a été constitué une société présentant les caractéristiques suivantes :

Dénomination : **SAS NCH**.

Forme : SAS.

Siège social : 5 bis Chemin des Garennes – 44600 SAINT-NAZAIRE.

Objet : la prise de participations financières directes ou indirectes dans toutes sociétés commerciales ou civiles, ainsi que toutes activités connexes ou accessoires tendant à l'animation, au conseil, à l'assistance administrative et comptable d'entreprises de toute nature et plus généralement toutes prestations de services aux sociétés ou entreprises, la gestion, la détention et la cession, sous quelque forme que ce soit, directement ou indirectement, desdites participations ; la réalisation de tout placement financier, l'achat et la location de biens immobiliers, la participation de la société par tout moyen à toutes entreprises ou sociétés crées ou à créer pouvant se rattacher à l'objet social, notamment par voie de création de sociétés nouvelles, d'apports, commandite, souscription ou achat de titres ou de droits sociaux, fusion, alliance ou sociétés en participation, et plus généralement, toutes opérations commerciales, industrielles, financières, mobilières ou immobilières se rapportant directement ou indirectement audit objet ou pouvant en faciliter l'expansion ou le développement.

Admission aux AG et droit de vote : Tout associé a le droit de participer aux décisions collectives, personnellement ou par mandataire, quel que soit le nombre d'actions qu'il possède. Il doit justifier de son identité et de l'inscription en compte de ses actions au jour de la décision collective.

Chaque action donne droit à une voix.

Agrément : La cession des titres de l'associé unique est libre. En cas de pluralité d'associés, la cession de titres de capital et de valeurs mobilières donnant accès au capital à un tiers ou au profit d'un associé est soumise à l'agrément préalable de la collectivité des associés.

Durée : 99 ans.

Capital : 1.000 €.

Présidence : ARCH NC, siège social 5 bis chemin des Garennes 44600 SAINT NAZAIRE (RCS SAINT NAZAIRE 852 027 283) nommée pour une durée illimitée.

La société sera immatriculée au RCS de SAINT NAZAIRE.

22IJ01702

---

## AVIS DE CONSTITUTION

Suivant acte sous signature privée en date à PONTCHATEAU, du 09 Février 2022, a été constituée la société civile dénommée "SCCA MB", siège social : PONTCHATEAU (44160), 06 Chemin de Criboeuf.

Capital social : DIX MILLE EUROS (10.000,00 €), divisé en 10000 parts sociales de UN EUROS (1,00 €) chacune, numérotées de 1 à 10000,

Objet social : - L'acquisition d'un terrain sis à PONT-CHATEAU, rue du Commandant Charbonnier et Rue Nantaise, et les droits à construire afférente. La construction sur ce terrain d'un immeuble à usage professionnel. La division de l'immeuble en fractions destinées à être attribuées aux associés en propriété ou en jouissance. Et généralement toutes opérations quelconques, mobilières, immobilières ou financières.

Durée : 99 ans à compter de son immatriculation au R.C.S. de SAINT-NAZAIRE.

Cessions de parts soumises à l'agrément des associés.

Nommé(s) premiers gérants de ladite société : La société dénommée "SCI PERKER", dont le siège social est à PONTCHATEAU (44160), 6 chemin de Cribouef.

La société dénommée "ALLIANCE DU BRIVET", dont le siège social est à SAINT-NAZAIRE (44600), 4 rue de l'Etoile du Matin.

22IJ01786

---

## SCM NMCG AVOCATS ASSOCIÉS OUEST

société civile de moyens au capital de 4.000 euros
Siège social : 7 chemin du Pressoir Chenaie 44100 Nantes
RCS de Nantes.

## AVIS DE CONSTITUTION

Par acte sous seing privé en date du 1er janvier 2022, est constituée la société présentant les caractéristiques suivantes :

Dénomination sociale : SCM NMCG Avocats Associés Ouest

Forme : société civile de moyens

Capital : 4.000 euros

Apports en numéraire : 4.000 euros

Siège : 7 chemin du Pressoir Chenaie 44100 Nantes

Objet : la mise en commun de moyens utiles à l'exercice de la profession des associés.

Durée : 99 années

Gérants : Cyril Tournade demeurant 19 bis boulevard de Launay 44000 Nantes, Olivia Klein 14 rue du général de Wet 44100 Nantes, Etienne Delattre 43 rue de la Couillauderie 44340 Bouguenais, Valérie Tazé 3 avenue du Bois Doux 44120 Vertou.

Cession de parts : les parts sociales ne peuvent être cédées à des tiers non associés qu'avec l'agrément de l'assemblée générale extraordinaire des associés.

Immatriculation au RCS de Nantes.

Pour avis,
22IJ01716

---

ADVELIA expertise

## AVIS DE CONSTITUTION

Avis est donné de la constitution par acte SSP en date du 09/02/2022 de l'EURL SBO PROPRETE au capital de 1 000€. Siège : 47, rue de la Gare, 44800 ST-HERBLAIN. Objet : nettoyage, entretien, et désinfection de tous bâtiments et locaux ; négoce de produits ménagers et accessoires de ménage ; location de toutes machines et accessoires de nettoyage. Durée : 99 ans. Gérant : M. Sabry BOURAS demeurant 47, rue de la Gare, 44800 ST-HERBLAIN. Immatriculation au RCS de NANTES. Pour avis, la gérance.

22IJ01819

---

one ace
AUDIT CONSEIL EXPERTISE
3 Impasse des Tourmalines
44300 Nantes

## AVIS DE CONSTITUTION

Avis est donné de la constitution d'une Société présentant les caractéristiques suivantes :

DENOMINATION : 4CEZ

FORME : Société à responsabilité limitée

SIEGE SOCIAL : 22 rue de Boulay - 44450 SAINT JULIEN DE CONCELLES

OBJET : La prise de tous intérêts et participations par tous moyens, apports, souscriptions, achats d'actions, obligations et de tous droits sociaux, dans toutes sociétés commerciales industrielles, financières, prestataires de services tant en France qu'à l'étranger, la gestion de ces prises d'intérêts et participations ; Toutes prestations de services à ces sociétés ou entreprises afin de permettre leur contrôle ou leur gestion ; L'acquisition et la gestion de toutes valeurs mobilières ou immobilières, soit directement, soit par tous moyens collectifs de placement

DUREE : 99 ans

CAPITAL : 25 000 euros

GERANT : M. Laurent CALVEZ demeurant 22 rue de Boulay – 44450 SAINT JULIEN DE CONCELLES

IMMATRICULATION : au RCS de NANTES

Pour avis,

22IJ01811

Par ASSP du 07/02/2022, il a été constitué la SELAS Unipersonnelle, **SELAS Pharmacie Pôle Sud**.

Objet : l'exercice de la profession de pharmacien d'officine (article R. 5125-14du Code de la santé publique), par l'intermédiaire de ses associés ou certains d'entre eux. La Société a également pour objet la création, l'acquisition, la propriété, la jouissance, l'exploitation et l'administration d'une officine de pharmacie située en France et présentement au lieu du siège social, en ce compris toutes activités accessoires autorisées.

Durée : 99 ans.

Capital : 1.000 €.

Siège : Centre commercial des Chalonges – 44115 Basse-Goulaine.

Cession d'actions : Libres cessions des actions entre associés. En revanche, les actions ne peuvent être cédées à un nouvel associé, même en cas de décès, qu'après agrément donné à la double majorité suivante : (i) la majorité des deux tiers des voix des associés, présents ou représentés, exerçant leur activité au sein de la Société et (ii) la majorité simple des voix des associés, présents ou représentés, n'exerçant pas leur activité au sein de la Société. Toutefois, si le cédant est seul associé exerçant son activité au sein de la Société, la décision d'agrément revient à la collectivité des associés, statuant à la majorité simple des voix des associés, présents ou représentés.

Admission aux assemblées et exercice du droit de vote : Chaque associé a le droit de participer aux décisions collectives et dispose d'un nombre de voix égal à celui des actions qu'il possède.

Président : Madame Carole Grandjean demeurant 32, La Maison Rouge, 44140 Le Bignon.

Immatriculation au RCS de Nantes.

22IJ01784

SERVICE ABONNEMENT
TÉL. : 02 40 47 00 28
abonnement@informateurjudiciaire.fr

tgs AVOCATS France

## AVIS DE CONSTITUTION

Par ASSP du 03/02/2022, il a été constitué la SAS dénommée **SAS COLLON & CO**.

Objet : Achat et vente d'équidés (embryons, poulains, chevaux) ; valorisation des équidés (débourrage, dressage, concours) ; location de structures pour hébergement des chevaux (centre équestre, pré, paddock).

Durée : 99 ans.

Capital : 5 000 €.

Siège : 54 route de Nerac LA BAULE-ESCOUBLAC 44500 LA BAULE.

Cession d'actions : La cession des actions de la Société à un tiers ou au profit d'associés est soumise au respect du droit de préemption des associés, et à l'agrément des associés de la Société.

Admission aux assemblées et exercice du droit de vote : Toute action donne droit, dans les bénéfices et l'actif social, à une part proportionnelle à la quotité du capital qu'elle représente et donne droit au vote et à la représentation dans les consultations collectives ou assemblées générales, dans les conditions fixées par les statuts. Chaque action donne droit à une voix.

Président : M. Alexis COLLON demeurant 54 route de Nerac LA BAULE ESCOUBLAC 44500 LA BAULE.

Directeur Général : Mme Ariane MALBAT demeurant 54 route de Nerac LA BAULE ESCOUBLAC 44500 LA BAULE.

Immatriculation au R.C.S de Saint Nazaire.

22IJ01781

## SDAKY

Société à responsabilité limitée
au capital de 100,00 euros
Siège social : 5, rue de l'Échappée
44200 NANTES

## AVIS DE CONSTITUTION

Par acte sous seing privé en date du 9 février 2022 est constituée la Société présentant les caractéristiques suivantes :

DENOMINATION : SDAKY

FORME : Société à responsabilité limitée

CAPITAL : 100 euros

SIEGE : 5, rue de l'Échappée à NANTES (44200)

OBJET :La Société a pour objet en France et à l'étranger, directement ou indirectement, toutes activités dites de « Holding » et notamment l'acquisition, la prise de participation et la gestion de valeurs mobilières.

DUREE : 99 années

GÉRANCE : Monsieur Andréa LA TORRE, 5, rue de l'Échappée à NANTES (44200)

IMMATRICULATION : au RCS de NANTES

Pour avis,

22IJ01787

# MODIFICATIONS

one ace AUDIT CONSEIL EXPERTISE
3 Impasse des Tourmalines
44300 Nantes

## PMC CONSTRUCTION

SARL au capital de 5 000 €
Siège social : 36 Boulevard Gabriel Lauriol
44300 NANTES
RCS NANTES 812 134 260

## AVIS DE PUBLICITE

Par procès-verbal de décisions du 8 octobre 2021, statuant dans le cadre des dispositions de l'article L.223.42 du Code de Commerce, l'associé unique a décidé de ne pas dissoudre la société.

Mention sera faite au greffe de Nantes.

22IJ01727

## D1 (ANCIENNEMENT DÉNOMMÉE DAMRYS)

Société par actions simplifiée au capital de 600.000 €
Siège social : 1 rue René Panhard, ZA La Biliais Deniaud,
44360 Vigneux-de-Bretagne
487 823 049 RCS Nantes

## AVIS

Suivant décisions de l'associé unique en date du 7 février 2022, ce dernier a modifié la dénomination sociale de la Société en substituant « Damrys » par « D1 ».

Modification sera faite au greffe du Tribunal de commerce de Nantes.

Pour avis

22IJ01760

L'Associé unique de la société **A L'EAU PLOMBIER**, SARL au capital de 70 000 €, siège social : 13 avenue des Marronniers, 44120 VERTOU, 504 831 017 RCS NANTES, a décidé et réalisé une augmentation du capital social de 30 000 euros pour le porter de 70 000 à 100 000 € le 13 septembre 2021, par incorporation de réserves et, de modifier en conséquence les articles 6 et 7 des statuts.

Pour avis, la gérance

22IJ01810

APROJURIS CONSEILS

## SOCIÉTÉ EMBALLAGES ET CONDITIONNEMENTS NORMANDS (E.C.N.)

SASU au capital de 226 100 €
Siège social : ZA du Grand Launay
4 avenue Paul Delorme
76120 LE GRAND QUEVILLY
RCS ROUEN 334 241 205

L'assemblée générale extraordinaire du 30 décembre 2021 a décidé à compter du même jour de transférer le siège social à MONTOIR DE BRETAGNE (44550) 31 boulevard de Cadréan et de modifier l'objet social qui est désormais le suivant : l'acquisition, la gestion, la location, la cession et l'entretien d'immeubles bâtis ou non bâtis ou de biens immobiliers dont elle est ou sera propriétaire par suite d'apport, d'achat, ou de construction ou qu'elle prendra en location, ou en crédit-bail, l'obtention de toute ouverture de crédit ou de prêt, ainsi que l'apport de toutes garanties sur des biens appartenant à la société destinés à permettre la réalisation de l'objet social, la prise de participations par acquisitions, souscriptions, apports ou échanges dans toutes sociétés, la gestion de ces participations ainsi que leur cession. Désormais la société sera immatriculée au RCS de SAINT-NAZAIRE. Les articles 2 et 4 des statuts ont été modifiés en conséquence.

La présidente est la société IDEA EMBALLAGE, SAS au capital de 1 300 000 € sise ZAC de Cadréan 44550 MONTOIR DE BRETAGNE immatriculée au RCS de SAINT-NAZAIRE sous le numéro 393 363 841. Le directeur général est Monsieur Damien FLICHY demeurant à NANTES (44000) 3 bis rue Germain Boffrand.

22IJ01704

## COROT-BATIRENOV

Société par actions simplifiée
en cours de transformation en société à responsabilité limitée
au capital de 3 000 euros
Siège social : 32 C rue Henri Gautier
44220 COUERON
881 069 918 RCS NANTES

## AVIS DE TRANSFORMATION

Par décision du 24 janvier 2022, l'associé unique a décidé la transformation de la Société en société à responsabilité limitée à compter du même jour, sans création d'un être moral nouveau et a adopté le texte des statuts qui régiront désormais la Société.

La dénomination de la Société, son objet, son siège, sa durée et les dates d'ouverture et de clôture de son exercice social demeurent inchangées.

Le capital social reste fixé à la somme de 3 000 euros, divisé en 3 000 parts sociales de 1 euro chacune.

Cette transformation rend nécessaire la publication des mentions suivantes :

Sous sa forme de société par actions simplifiée, la Société était dirigée par :

Président : Monsieur Benjamin COROT, demeurant 32 C rue Henri Gautier, 44220 COUERON

Sous sa nouvelle forme de société à responsabilité limitée, la Société est gérée par Monsieur Benjamin COROT, associé unique.

POUR AVIS

22IJ01815

## TRANSFERT DU SIÈGE

**SEVRE TAXIS** Société à responsabilité limitée au capital de 240 400 euros. Siège social : 5 allée des Chênes de la Gare 44 690 La Haye Fouassière 803 808 807 RCS NANTES. Aux termes du PV de l'assemblée générale extraordinaire du 22/11/2021, il résulte que : Le siège social a été transféré au 8 rue des Ragonnières 44330 La Chapelle Heulin, à compter du 22/11/2021. L'article 4 «Siège social» des statuts a été modifié en conséquence. Mention sera faite au RCS de Nantes.

Pour avis

22IJ01820

## DAMRYS (ANCIENNEMENT DÉNOMMÉE D2)

Société par actions simplifiée au capital de 1.274.043 €
Siège social : 1 rue René Panhard, ZA La Biliais Deniaud,
44360 Vigneux de Bretagne
898 785 894 RCS Nantes

## AVIS

Suivant décisions de l'associé unique en date du 7 février 2022, ce dernier a modifié la dénomination sociale de la Société en substituant « D2 » par « Damrys ».

Modification sera faite au greffe du Tribunal de commerce de Nantes.

Pour avis

22IJ01757

one ace AUDIT CONSEIL EXPERTISE
3 Impasse des Tourmalines
44300 Nantes

## FONCIGEST SAINT CLEMENT

SAS au capital de 15 000 euros
Siège social : 18 rue des Aubépines
44980 SAINTE-LUCE-sur-LOIRE
RCS Nantes 508 009 289

## AVIS DE REDUCTION ET D'AUGMENTATION DE CAPITAL

1°/ Par délibération en date du 09/11/2021, l'assemblée générale extraordinaire des associés a décidé de réduire le capital social par voie de rachat de 90 actions.

Aux termes d'un procès-verbal établi le 10/01/2022, le président a constaté que la réduction de capital ainsi décidée se trouvait définitivement réalisée à cette même date du 10/01/2022, et que le capital se trouvait ramené à la somme de 14 100 €.

2°/ Aux termes du procès-verbal de l'assemblée générale extraordinaire du 11/01/2022, le capital social a été augmenté de 900 € pour être porté à 15 000 €, par incorporation de pareilles sommes prélevées sur le compte « autres réserves »

Les articles 6 et 7 des statuts ont été modifiés en conséquence.

Mention sera faite au RCS de NANTES

22IJ01817

## LV2

SAS au capital de 15.000€
Siège social : 12 Place Viarme
44000 NANTES
477 481 840 RCS de NANTES

## AVIS

Le 31/12/2021, l'associé unique a décidé de nommer Président AUDILAB PAYS DE LOIRE, SAS au capital de 79.220€ 17 allée Duguay Trouin, 44000 NANTES 450 791 520 RCS de NANTES représentée par la Société HOLDING MONTEMBAULT elle-même représentée par M. Norbert MONTEMBAULT en remplacement de HOLDING MONTEMBAULT, représentée par M. Norbert MONTEMBAULT.

Mention au RCS de NANTES

22IJ01772

## AVIS

MALEVA, SARL au capital de 240 000€, Siège social : 1, chemin des Prés Neufs, 44760 LA BERNERIE EN RETZ, 888 758 810 RCS ST NAZAIRE

Suivant décisions du 22/07/2020, l'associée unique a pris acte de la démission de M. Frédéric HERMANN de ses fonctions de cogérant, à compter du 22/07/2020, et a décidé de ne pas procéder à son remplacement. Dépôt légal au RCS de ST-NAZAIRE. Pour avis. la gérance

22IJ01806

## CEM'IN'EU

SAS au capital de 28 832 330 €
Siège social : 44800 ST HERBLAIN
Immeuble Asturia C
Parc d'Ar Mor Zenith 4 rue Edith Piaf
815 064 977 R.C.S. Nantes

## MODIFICATION DU CAPITAL

Par décisions du DG le 12/01/2022, il a été décidé d'augmenter le capital social pour le porter à 28 933 980 euros.

Les statuts ont été modifiés en conséquence.

Le dépôt légal sera effectué au RCS de NANTES.

22IJ01707

---

**Ô BONHEUR DES PROFS**, SAS au capital de 2000,00 €. Siège social : 24 rue du Golf 44210 Pornic 881550438 RCS SAINT-NAZAIRE. Le 08/12/2021, les associés ont : décidé de transférer le siège social au 40 rue YANN DARGENT 29100 DOUARNENEZ à compter du 20/12/2021 ; Radiation au RCS de SAINT-NAZAIRE. Inscription au RCS de QUIMPER.

22IJ00561

---

## AVIS DE MODIFICATION

Par AGE du 9/12/2021, les associés de la SARL TCI, capital 3 900 000 euros, siège social 10 rue Sarrazin 44000 NANTES, 439 501 503 RCS NANTES, ont décidé de modifier l'objet social à l'acquisition, gestion, cession de toutes valeurs mobilières, prise de participation ou d'intérêts, animation, coordination de toute société, réalisation de toutes prestations de services commerciaux, administratifs, informatiques ou autres, financements à ses filiales et de modifier en conséquence l'article 3 des statuts. Pour avis. La Gérance.

22IJ01330

---

## NEPSIO CONSEIL

SARL au capital de 230 000 euros
RCS Nantes n° 753 494 772 00035

## TRANSFERT DU SIÈGE

Suivant délibération de l'assemblée générale extraordinaire en date du 15/10/2021, les associés ont décidé de transférer le siège social à compter du 02/11/2021.

En conséquence, les statuts ont été modifiés comme suit :

**Ancienne mention** : le siège social est fixé au 25 mail Haroun Tazieff 44300 NANTES.

**Nouvelle mention** : le siège social est fixé au 12 rue de la Haltinière 44300 NANTES.

Gérant : M. Emmanuel JOUSSEMET, 20bis rue de la Haluchère 44300 NANTES.

Mention sera faite au RCS de Nantes.

22IJ01816

---

orcom
Expertise Comptable Audit & Conseil

## LITTORAL FOURNIL FROID

SARL au capital de 300 000 euros
Siège social : 20 avenue de la Bouvardière
44800 ST HERBLAIN
491 842 910 RCS NANTES

## EXTENSION DE L'OBJET SOCIAL

Aux termes d'une décision en date du 01.02.2022, l'associé unique a décidé d'étendre l'objet social aux activités suivantes « l'exploitation de la propriété par suite d'apport, d'achat ou de construction de tous immeubles bâtis ou non bâtis ; l'exploitation d'un simulateur de conduite à but récréatif. » ; et de modifier en conséquence l'article 2 des statuts.

Pour avis, la Gérance

22IJ01431

---

**KM RENOV** Ferme de la Vinçonnière, SAS au capital de 100,00 €. Siège social : La Vinçonnière 44680 Chaumes-en-Retz 899805873 RCS NANTES. Le 23/12/2021, les associés ont : décidé de transférer le siège social au 6 route de la Mechiniere 44320 Chaumes-en-Retz à compter du 30/12/2021 ; pris acte de la démission en date du 30/12/2021 de Benoit MERCEREAU, ancien Directeur Général ; décidé d'étendre l'objet social. Nouvelle(s) activité (s): PLOMBERIE INSTALLATIONS SANITAIRES ET CHAUFFAGE, DEPANNAGES-RENOVATION DE SECOND OEUVRE, PLATRERIE, PEINTURE, REVETEMENT DE SOLS ET MURS, CARRELAGE. TOUTES ACTIVITES ANNEXES ET CONNEXES LIEES / décidé de modifier la dénomination sociale de la société qui devient KE RENOV ; Mention RCS de SAINT-NAZAIRE.

22IJ00344

---

MHR notaires

**SELARL Bertrand MARTIN, Eric AUDOIRE, Gildas RASS et Antoine BIRGAND**
notaires associés
avenue du Housseau
44470 Carquefou

## SELARL BERTRAND MARTIN, ERIC AUDOIRE, GILDAS RASS ET ANTOINE BIRGAND

Siège social : Avenue du Housseau
2 Avenue du Bernier
44470 CARQUEFOU
RCS NANTES 319 149 787

## AVIS

Aux termes d'une décision de la gérance en date du 18 janvier 2022 il a été décidé et constaté la nomination de Madame Anna LE BASTARD demeurant à NANTES (44100) 1 Boulevard Boulay Paty et de Madame Julie BOURGOGNE demeurant à CARQUEFOU (44470) 7 Avenue de Nantes en qualité de cogérantes.

POUR AVIS ET MENTION

La Gérance

22IJ01534

---

**AU BONHEUR DES DAMES**, EURL au capital de 10 000 €. Siège social : Le Chemin Allain 44170 TREFFIEUX 819 607 532 RCS NANTES. Le 06/01/2022, l'associé unique a : décidé de transférer le siège social au 37 Rue Alexis Letourneau 44170 Nozay à compter du 06/01/2022 ; Mention au RCS de NANTES.

22IJ00571

---

**ELWENA SCHOOL**, SARL au capital de 10000,0 €. Siège social : 44 rue de la Martinière 44300 Nantes 851721787 RCS NANTES. Le 20/12/2021, les associés ont : décidé de modifier l'objet social : Enseignement des langues, activités de loisirs et éducatives, centre de formation de langues, dispense de cours, organisation de stages, intervention dans les écoles. Toutes opérations pouvant favoriser l'extension ou le développement de l'enseignement des langues. Mention au RCS de NANTES.

22IJ00572

---

AJOUT D'ACTIVITE. **DT CONSEIL**, EURL au capital de 1 500,00 €, 19 RUE AUGUSTIN FRESNEL - 44300 NANTES. RCS n° 849 373 162 NANTES. La DAU du 01/01/2022 a ajouté l'activité suivante à l'objet social : « CONSEIL EN INVESTISSEMENT FINANCIERE, COURTAGE EN ASSURANCE ». L'article 2 « OBJET » des Statuts a été modifié en conséquence.

22IJ00366

---

**2CSL COURTAGE ASSURANCES**, EURL au capital de 1000,0 €. Siège social : 14 la Tellerie PORT SAINT PERE 44710 844973941 RCS NANTES. Le 30/11/2021, l'associé unique a décidé de transférer le siège social au 21 RUE DE L'EGLISE 44210 PORNIC à compter du 01/01/2022 décidé de nommer Gérant Mme LEA TRARIEUX, 14 la Tellerie PORT SAINT PERE 44710à compter du 01/01/2022 ; Objet : courtage en assurances, intermédiaire en opération de banques. Gérance : Laurent Trarieux résidant 14 la Tellerie 44710 Port Saint Père. Radiation au RCS de Nantes. Inscription au RCS de SAINT-NAZAIRE

22IJ00281

---

ctd

**SCP CADORET-TOUSSAINT DENIS & ASSOCIES - Société d'avocats inter-Barreaux Nantes-Saint-Nazaire**
Tél 02 40 53 33 50 - Fax 02 40 70 42 73
contact@ctd-avocats.com

## PORNIC MECANIQUE PECHE PLAISANCE

SAS au capital de 22.000 €
Siège social : ZI de la Blavetière 15 rue Henri Becquerel – 44210 PORNIC
RCS SAINT NAZAIRE 399 674 316

## NON DISSOLUTION

Par décisions de l'associée unique du 28 juin 2021, statuant sur l'exercice clos au 31 décembre 2020, il a été décidé qu'il n'y avait pas lieu de dissoudre la société sus-désignée, en application de l'article L. 225-248 du code de commerce.

Mention faite au RCS de ST-NAZAIRE.

Pour avis
22IJ01522

---

**CORNING POUYET,** SAS au capital de 4.150.069 €. Siège social : 1 rue Gutenberg Zi du Landas, BP 75 - 44160 Pontchâteau 642 024 343 RCS Saint Nazaire. Décisions d'Associé unique du 08/02/2022 : Prise d'acte de la fin du mandat de Commissaire aux comptes suppléant de Madame Anik Chaumartin à effet du 31.12.2021.

Pour avis

22IJ01796

---

**Atelier Amadriade**, EURL au capital de 15000,00 €. Siège social : 21 Avenue Claude Debussy 92110 Clichy 902070465 RCS NANTERRE Le 23/12/2021, l'associé unique a décidé de transférer le siège social au 6 allée Charles Coyac 44000 Nantes à compter du 01/10/2021. Objet : Conception, réalisation et la pose de travaux d'aménagement et de construction en bois. Gérance : Quentin de Boissieu, 92 Boulevard des Belges 44000 Nantes. Radiation au RCS de NANTERRE. Inscription au RCS de NANTES.

22IJ00282

---

APROJURIS

## SOCIÉTÉ ACHILLE

SARL transformée en SAS au capital de 10 000 euros
Siège social : Route du Point du Jour
44600 SAINT-NAZAIRE
RCS SAINT-NAZAIRE : 830 313 094

## TRANSFORMATION EN SAS

Aux termes d'une assemblée générale extraordinaire du 31 janvier 2022, les associées de la société ACHILLE ont décidé de transformer la société en société par actions simplifiée à compter du 31 janvier 2022. Cette transformation a mis fin au mandat de gérante de Madame Agnès ROY. Sous sa nouvelle forme, la société est administrée par Madame Agnès ROY, née le 19 avril 1973 à NANTES (44), de nationalité française, demeurant 52, boulevard du Président Wilson – 44600 SAINT-NAZAIRE, qui a été nommée Présidente pour une durée illimitée.

Toute cession d'actions est soumise à l'agrément préalable de l'assemblée générale extraordinaire des associés. Chaque associé a le droit de participer aux décisions par lui-même ou par mandataire muni d'un pouvoir. Chaque action donne droit à une voix, le droit de vote attaché aux actions est proportionnel au capital qu'elle représente.

La transformation a été effectuée sans création d'un être moral nouveau et ladite assemblée a adopté le texte des statuts qui régiront désormais la société. L'objet de la société, sa durée, les dates de son exercice social, son capital, sa dénomination et son siège social demeurent inchangés.

Pour avis

La Présidente

22IJ01563

---

APROJURIS

## SOCIÉTÉ BRIAC

Société à Responsabilité Limitée au capital de 1 100 euros porté à 433 000 €
Siège social : Route Départementale 37
44470 CARQUEFOU

RCS NANTES : 450 870 217

## AUGMENTATION DU CAPITAL SOCIAL

Aux termes des délibérations de l'assemblée générale extraordinaire du 31 décembre 2021, les associés ont décidé d'augmenter le capital social, d'une somme de 431 900 euros et de le porter ainsi à 433 000 euros, par voie d'incorporation au capital de pareilles sommes prélevées sur les comptes « Prime d'émission, de fusion, d'apport», « Autres Réserves » et « Report à Nouveau » et par voie d'élévation de la valeur nominale des parts sociales. Les statuts modifiés en conséquence seront déposés au Greffe du Tribunal de Commerce de NANTES.

22IJ01552

---

## SOCIETE CIVILE IMMOBILIERE KER OPHELIA

SCI au capital de 38 569,60 Euros
Siège social : 44770 PREFAILLES
192 rue du Haut Préfailles
320 317 092 R.C.S. SAINT-NAZAIRE

## TRANSFERT DU SIÈGE

Aux termes de l'AGE en date du 31/01/2022, il a été décidé de transférer le siège social au 102 rue du Point du Jour - 92100 BOULOGNE BILLANCOURT. Les statuts ont été modifiés en conséquence. La société sera radiée du RCS de SAINT-NAZAIRE et immatriculée au RCS de Nanterre.

22IJ01553

---

one ace
AUDIT CONSEIL EXPERTISE
3 Impasse des Tourmalines
44300 Nantes

## PAYSAGE AQUADESIGN

Société à responsabilité limitée
Au capital de 250 €
Siège social : 7, La haute vallée – La Chapelle-Basse-Mer
44450 DIVATTE-sur-LOIRE
RCS NANTES :907 930 200

## AVIS D'AUGMENTATION DE CAPITAL

Par procès-verbal du 05/01/2022, l'associé unique a décidé d'augmenter le capital social de 25 000 € par voie d'apport en nature, le capital étant porté à 25 250 €, et de modifier en conséquence les articles 7 et 8 des statuts.

Capital social (ancienne mention) : 250 €

Capital social (nouvelle mention) : 25 250 €

Mention sera faite au RCS NANTES

22IJ01554

---

## PROFIL'A CONSULTING

SARL au capital de 5.000 €
4 bis impasse du Clos du Bois
Lieudit la Justice
44360 Saint-Etienne-de-Montluc
818 005 233 RCS NANTES

Le 28.01.2022, la gérance a transféré le siège social au 2 rue Henri Guillaumet 44700 ORVAULT. Mention sera faite au RCS de Nantes.

22IJ01577

## KOPADIA

Société par actions simplifiée au capital de 50.000 €
Siège : Bâtiment Erable 91400 ORSAY
828016279 RCS de EVRY

Par décision de l'AGO du 08/11/2021, il a été décidé de transférer le siège social à compter du 01/01/2022 au 8 Allée de la centrale électrique de chantenay 11108 44100 NANTES.

**Président:** M. GROUSSET Thierry 1, impasse Niepce 85180 CHATEAU D OLONNE

Radiation au RCS de EVRY et ré-immatriculation au RCS de NANTES.

22IJ01567

---

## CAMPOCEAN

SARL au capital de 26.000 euros,
Camping L'Estuaire
quai Eole 44560 PAIMBOEUF
RCS SAINT NAZAIRE 444 085 690

### AVIS DE TRANSFORMATION

Aux termes de l'Assemblée Générale Extraordinaire en date du 8 décembre 2021, enregistrée, il a été pris acte transformer la SARL CAMPOCEAN en SAS sans la création d'un être moral nouveau, à compter du 21 janvier 2022.

En application des articles L.224-3 du code de commerce, les associés ont désigné à l'unanimité la société LR FINANCES 3 Quai Turenne 44000 NANTES, commissaire aux comptes régulièrement inscrit, en qualité de commissaire à la transformation.

La dénomination de la société, son capital, son siège, sa durée, son objet et la date de clôture de son exercice demeurent inchangés.

Mention en sera faite au RCS de SAINT NAZAIRE.

22IJ01583

---

## L2C TECHNOLOGIES

Société par actions simplifiée
au capital de 1 000 euros
Siège social : 168 route de Saint Joseph
44300 NANTES
RCS NANTES 900 316 423

### MODIFICATION DES DIRIGEANT

Aux termes d'une délibération de l'Assemblée Générale Extraordinaire en date du 3 février 2022, il résulte que Madame Fadwa SUBE, née EL BALGHITI, demeurant159 avenue Daumesnil - 75012 PARIS, a été nommée à compter de ce même jour en qualité de Directeur Général Délégué.

Pour avis, le président

22IJ01584

---

## FIDUCIAIRE D'HERBAUGES

Société par actions simplifiée
au capital de 75.000 euros
Siège social : 14 rue Galilée
Parc de la Bouvre
44340 BOUGUENAIS
384 931 465 RCS NANTES

### AVIS

Le 31 décembre 2019, l'associé unique, constatant :

- que les mandats de Monsieur LOMBAERDE Hervé, commissaire aux comptes titulaire domicilié 28 avenue de la Gare – 44119 Treillières, et de Monsieur DONNARD Gilles domicilié Espace Performance – Bâtiment H2 – 35760 Saint-Grégoire, commissaire aux comptes suppléant, sont arrivés à expiration ;

- que la société ne remplit plus les conditions rendant obligatoire la désignation d'un commissaire aux comptes ;

- décide de ne pas désigner de nouveaux commissaires aux comptes en remplacement des commissaires aux comptes non renouvelés.

RCS : NANTES

Pour avis

22IJ01588

---

**BRG AVOCATS**
Me Edouard GIFFO
1 rue du Guesclin
44000 NANTES

## CHATAL MEDECINE NUCLEAIRE PARTICIPATIONS

Société civile
au capital de 1 835 490 euros
Siège social : 12, avenue Collet
44380 PORNICHET
894 082 254 R.C.S. Saint-Nazaire

### AVIS

Aux termes du PV de l'AGE du 31/12/2021, le capital social a été augmenté de 40 950 € pour être porté à 1 876 440 €, par voie d'apport en nature et création de titres nouveaux. L'article 6 des statuts a été modifié en conséquence.

**Ancienne mention** – Capital : 1.835.490 €.

**Nouvelle mention** – Capital : 1.876.440 €.

Mention sera faite au RCS de SAINT NAZAIRE.

22IJ01641

---

**In Extenso**
Experts-Comptables
**ANCENIS**
540, bd du Docteur Moutel
CS 90144 - 44154
Ancenis Saint Géréon Cedex

## HB COUVERTURE ZINGUERIE

Société à Responsabilité Limitée
à Associé Unique
au capital de 4 200,00 euros
Siège social : 200 rue des Mésanges
44540 LE PIN
Transféré : 345 rue de la Fontaine
44540 LE PIN
813 065 844 RCS NANTES

### TRANSFERT DE SIEGE

Par décisions de l'Associé Unique en date du 28/01/2022, il résulte que le siège social actuellement fixé à LE PIN (44540) – 200 rue des Mésanges, a été transféré à l'adresse suivante : LE PIN (44540) – 345 rue de la Fontaine et ce, à compter du 28/01/2022. L'article 4 des statuts relatif au siège social a été modifié en conséquence. Mention sera faite au RCS de NANTES. Pour avis.

22IJ01612

---

inventus
Expertise comptable
Nantes - La Baule
44 rue de Bretagne , 44880 Sautron
02 40 40 41 41

## LOC MAT SERVICES

Société à responsabilité limitée
au capital de 7 500 euros
La Bouinière
44430 LE LOROUX BOTTEREAU
RCS NANTES 449 400 688

### MODIFICATIONS

Aux termes d'un PV de l'Assemblée Générale en date du 20 Janvier 2022, les associés ont décidé, à compter du même jour :

- De transférer le siège social de La Bouinière à LE LOROUX BOTTEREAU (44430) au 4 Quai Bondu – La Chapelle-Basse-Mer à DIVATTE-SUR-LOIRE (44450),

- D'augmenter le capital social pour le porter de 7 500 € à 100 000 € par voie d'incorporation de réserves pour un montant de 92 500 €.

Les articles 4, 6 et 7 des statuts ont été modifiés en conséquence.

Mention en sera faite au RCS de NANTES.

22IJ01590

---

PG&A
www.pga-conseil.com

## AVIS DE MODIFICATIONS

Par délibération du 31/12/2021, l'AGE de la sté **TOTEM**, SCI au capital de 15.000 € - 827.817.404 RCS NANTES a décidé à compter de ce jour de transférer le siège social du 22 bd du Tertre,44800 ST HERBLAIN au 45 rue Charles Chollet - 44120 VERTOU et de nommer en qualité de gérants, M. Patrice d'ALMEIDA et Mme Marilyne BOURSIN demeurant ensemble au 1 impasse des Puisatiers - 44120 VERTOU, pour une durée illimitée en remplacement de M. Romain DURMUS, démissionnaire. Les articles 4 et 6 des statuts ont été modifiés. Modification sera faite au Greffe du TC de Nantes.

Pour avis

22IJ01635

---

L'Assemblée Générale de la société **LES NANTISIENS**, SCI au capital de 1 000 €, Siège social : 10 rue Stéphane Leduc 44300 Nantes, 853 194 900 RCS Nantes, en date du 23 décembre 2021, a décidé et réalisé une augmentation du capital social de 500 € par apports en numéraire, pour le porter à 1 500 €.

Pour avis, la Gérance

22IJ01618

---

**In Extenso**
Experts-Comptables
**ANCENIS**
540, bd du Docteur Moutel
CS 90144 - 44154
Ancenis Saint Géréon Cedex

## AURILLON MAÇONNERIE

Société à Responsabilité Limitée
transformée en Société par Actions Simplifiée
au capital de 150 000,00 Euros
Siège social : La Sinandière – 44150 ANCENIS-SAINT-GEREON
389 547 431 RCS NANTES

### AVIS DE TRANSFORMATION

Aux termes d'une délibération en date du 1er février 2022, l'Assemblée Générale Extraordinaire des Associés a décidé la transformation de la société en Société par Actions Simplifiée à compter du 1er février 2022, sans création d'un être moral nouveau et a adopté le texte des statuts qui régiront désormais la société.

La dénomination de la société, l'objet social, le siège, la durée et les dates d'ouverture et de clôture de l'exercice social demeurent inchangés.

Le capital social reste fixé à la somme de 150 000,00 Euros.

Monsieur Maxime AURILLON, Gérant, a cessé ses fonctions du fait de la transformation de la société.

Sous sa nouvelle forme de Société par Actions Simplifiée, la société est dirigée par :

La société MNA HOLDING, Présidente

Société A Responsabilité Limitée au capital de 430 000,00 Euros

Dont le siège social est situé à COUFFÉ (44521) – La Roche

Immatriculée au RCS de NANTES sous le numéro 909 788 184

Dont le représentant est Monsieur Maxime AURILLON

ADMISSION AUX ASSEMBLEES ET DROIT DE VOTE : Tout associé peut participer aux assemblées sur justification de son identité et de l'inscription en compte de ses actions. Chaque associé a autant de voix qu'il possède ou représente d'actions.

TRANSMISSION DES ACTIONS : Sous forme pluripersonnelle, la cession d'actions au profit de tiers doit être autorisée par la Société.

Pour avis,

22IJ01629

---

## PERSEIDES

Société par actions simplifiée
au capital de 960 010 euros
Siège social : 15 rue de Sucé,
44240 LA CHAPELLE SUR ERDRE
891 979 668 RCS NANTES

### AVIS

Le 30 juin 2021, l'Assemblée Générale des Associés a nommé à compter du même jour : le Cabinet BEZ COMPAGNON DUMAS, Domaine de la Vigerie, Route de Bergerac, 33270 FLOIRAC, immatriculé 383 544 137 RCS BORDEAUX, en qualité de Commissaire aux Comptes pour un mandat de six exercices, soit jusqu'à l'issue de la consultation annuelle des associés appelée à statuer sur les comptes de l'exercice clos le 31décembre 2026.

Pour avis, la gérance

22IJ01587

---

## SCI LA MINOTERIE

Société civile immobilière
au capital de 353 986,62 euros
Siège social : 6 avenue de Toullain - La Chesnaie
44510 LE POULIGUEN
410 551 600 RCS ST NAZAIRE

### AVIS DE REMPLACEMENT DU GÉRANT

Aux termes du procès-verbal de l'Assemblée Générale Ordinaire du 25 novembre 2021, Monsieur Jean-Michel GINGUENEAU, demeurant 6 avenue de Toullain – La Chesnaie - 44510 LE POULIGUEN, a été nommé en qualité de gérant pour une durée illimitée, en remplacement de Madame Jane GINGUENEAU, décédée le 13 juin 2021.

Modification sera faite au Greffe du Tribunal de commerce de SAINT-NAZAIRE.

Pour avis

Le Gérant

22IJ01633

---

## HERVOUET CORPORATE INDUSTRY

SAS au capital de 1 400 000 euros
Siège social : 8 rue de l'Industrie
44140 AIGREFEUILLE SUR MAINE
329 594 550 R.C.S. Nantes

### AVIS

Aux termes de l'AGO en date du 30/06/2021, il a été décidé de nommer en qualité de directeur général M. Deniz CETIN demeurant Kisla mah. 4525 sokak, kapi n32 daire n8 01370 YUREGIR, ADANA, TURQUIE en remplacement de M. Lionel POCH.

Il a été décidé de nommer en qualité de président de SAS M. Lionel POCH en remplacement de M. Ahmet ARPACIOGLU.

Le dépôt légal sera effectué au RCS de NANTES.

22IJ01640

---

BDO
7, allée Alphonse Fillion
44124 Vertou Cedex
www.bdo.fr

## MARCO POLO

Société civile immobilière
au capital de 2 000 euros
Siège social : 33 RUE GEORGES CLEMENCEAU
44340 BOUGUENAIS
501 328 330 RCS NANTES

### MISE A JOUR DE LA GERANCE

Le 03/12/2021, l'AG a constaté le décès de Monsieur François ALLAIN, cogérant en date du 19/02/2021. Seule Madame Annick ALLAIN reste gérante. Modification sera faite au GTC de NANTES. Pour avis, la gérance.

22IJ01546

KACERTIS AVOCATS
46 rue Félix Faure 44000 NANTES
Tél. 02 40 73 08 23

## PROXIA CONSTRUCTION ASSURANCES

Société à responsabilité limitée au capital de 496 640 euros
Siège social : 11 rue du Chemin Rouge – Quartier Exalis Bâtiment E – 44300 NANTES - 317.526.176 RCS NANTES

## MODIFICATION DE L'OBJET SOCIAL

Aux termes de décisions unanimes en date du 3 février 2022, les associés ont décidé d'étendre l'objet social à l'activité de mandataire d'assurance et de modifier en conséquence l'article 2 des statuts. Pour avis, La Gérance

22IJ01561

---

## BRO-INVEST

Société civile
au capital de 1 000 euros
Siège social : 30 rue du Brossais
44340 BOUGUENAIS
814 091 039 RCS NANTES

## AVIS DE PUBLICITÉ

Aux termes d'une délibération en date du 3 janvier 2022, l'Assemblée Générale Extraordinaire a décidé de transférer le siège social du 30 rue du Brossais - 44340 BOUGUENAIS au 73 rue Jules Vallès - 44340 BOUGUENAIS à compter du 1er janvier 2022, et de modifier en conséquence l'article QUATRIEME des statuts.

Modification sera faite au Greffe du Tribunal de commerce de NANTES.

Pour avis

La Gérance

22IJ01644

---

**SARECO NANTES**
Cabinet d'Expertise comptable
2 allée des Vieux Tilleuls
44301 Nantes cedex 3

L'Assemblée Générale Ordinaire du 01/01/2022 des associés de la société TI-GEOBLA, SARL au capital de 3 000 €, Siège social : 57 route de l'Océan 44600 ST NAZAIRE, SIREN 903 064 889 RCS ST NAZAIRE, a pris acte des démissions de Monsieur Geoffroy MARQUIS et de Monsieur Thibaut MARQUIS, de leurs mandats de cogérants à compter du 01/01/2022 et a décidé de ne pas les remplacer. Madame Blandine MARQUIS reste seule gérante. La deuxième partie des statuts sur la nomination des premiers gérants a été modifiée en conséquence et les mentions de Monsieur Geoffroy MARQUIS et de Monsieur Thibaut MARQUIS ont été supprimées. Pour avis. La Gérance

22IJ01646

---

**In Extenso**
Experts-Comptables
**NANTES SAINT-HERBLAIN**
1, Rue Benjamin Franklin
44800 Saint-Herblain

## PLASTISOFT

Société par actions simplifiée
au capital de 2 000 euros
Siège social : 7 bis, rue Maurice Guichard
44100 NANTES
900 011 727 RCS NANTES

## AVIS DE TRANSFERT

Par décision du 7 février 2022, le Président de la SAS PLASTISOFT, conformément aux statuts, a transféré le siège social du 7 bis, rue Maurice Guichard, 44100 NANTES au ZA Les Blaches, 26270 LORIOL SUR DROME à compter du 7 février 2022 et modifié l'article 4 des statuts. POUR AVIS, Le Président

22IJ01649

## SARL HERBAUGES

au capital de 7500 €
Siège social : 40 La Vergnière
44650 CORCOUE SUR LOGNE
RCS 398 194 522 RCS Nantes

## CHANGEMENT DE GERANT-PRESIDENT

Aux termes d'une assemblée générale Extraordinaire du 25 novembre 2021, il a été décidé de nommer en qualité de président-Gérant Monsieur VOINEAU Guillaume demeurant 47 l'Auspière 85170 BEAUFOU en remplacement de Monsieur HERVOUET Luc, à compter du 25/11/2021.

Le dépôt légal sera effectué au RCS de Nantes.

Pour avis

22IJ01643

---

inventus
Expertise comptable
Nantes - La Baule
44 rue de Bretagne - 44880 Sautron
02 40 40 41 41

## LMS REPARATIONS

Société à responsabilité limitée
au capital de 100 euros
Siège social : 182 La Bouinière
44430 LE LOROUX BOTTEREAU
RCS NANTES 511 231 235

## TRANSFERT DU SIÈGE

Aux termes d'un PV de l'Assemblée Générale en date du 20 Janvier 2022, les associés ont décidé, à compter du même jour, de transférer le siège social de 182 La Bouinière à LE LOROUX BOTTEREAU (44430) au 72 Rue de la Tancrère – La Varenne – 49270 OREE D'ANJOU.

L'article 4 des statuts a été modifié en conséquence.

Mention en sera faite au RCS de NANTES.

22IJ01619

---

OFFICE DU DOME

**Office du Dôme**
Notaires associés à NANTES
4Bis Place du Sanitat
44100 NANTES

## SCI LE PELAOU BLANC

Société civile au capital de 189 600 €
Siège social : 40 Boulevard François Mitterrand 44800 SAINT HERBLAIN
354 032 294 RCS NANTES

## CHANGEMENT DE GÉRANT

Suivant décision de l'associée unique en date du 01/12/2021, il a été pris acte de la fin des fonctions de cogérant de M. Georges BARRET à compter du 08/12/2020 suite à son décès survenu à la même date. Demeurent cogérantes Mme Françoise BARRET née ROUSSON et Mme Cécile HOUSSAIS née BARRET.

Pour avis

La gérance

22IJ01662

---

## LES 6 MAINS

SCI au capital de 150 €
80 rue du lieutenant André Lemoal
91640 BRIIS SOUS FORGES
790 020 317 RCS EVRY

## TRANSFERT DU SIÈGE

Le 01/02/2022 l'AGE a transféré le siège au Forges au 3 route du Soleil Levant 44450 ST JULIEN DE CONCELLES. Radiation RCS Evry, Immatriculation RCS Nantes.

Objet et durée inchangés.

Gérant : Monsieur Rudy GENINASCA DELLA VEDOVA demeurant 3 route du Soleil Levant 44450 ST JULIEN DE CONCELLES.

22IJ01668

Notaires Presqu'île

**Maître Cécile GAUTHIER, Notaire**
1 bis avenue du Gulf Stream
44380 PORNICHET

## LES VOLETS BLEUS

SCI au capital de 400.000 €
Siège social : 12 chemin du Pas du Gû - 44250 SAINT BREVIN LES PINS
804 005 742

## TRANSFERT DU SIÈGE

Suivant décision de l'assemblée générale extraordinaire en date du 28 janvier 2022, il a été décidé de transférer le siège social à compter du même jour.

La mention suivante est donc modifiée :

Siège social :

Ancienne mention : 608 La Pierre Fendue - 44410 SAINT-LYPHARD

Nouvelle mention : 12 chemin du Pas du Gû - 44250 SAINT BREVIN LES PINS

L'article 4 des statuts a été modifié en conséquence.

Mention sera faite au RCS de SAINT-NAZAIRE.

Pour avis.
22IJ01658

---

KACERTIS AVOCATS
46 rue Félix Faure 44000 NANTES
Tél. 02 40 73 08 23

## BOUTIQUE CHEVALIER

Société à responsabilité limitée au capital de 288.000 euros
Siège social : 8, rue Marc Elder – Zone Commerciale Atout Sud - 44400 REZE
391.181.187 R.C.S NANTES

## MODIFICATION DU CAPITAL

Le 4 février 2022, la gérance a pris acte de la réalisation définitive d'une réduction de capital d'un montant de 198.104 euros décidée par l'Assemblée Générale Extraordinaire des associés du 27 décembre 2021, le capital étant ramené de 288.000 euros à 89.896 euros par rachat et annulation de 49.526 parts sociales. En conséquence, l'article 7 des statuts a été modifié. Ancienne mention : Le capital social est fixé à deux cent quatre-vingt-huit mille (288.000) euros. Nouvelle mention : Le capital social est fixé à quatre-vingt-neuf mille huit cent quatre-vingt-seize (89.896) euros. Pour avis. La Gérance.

22IJ01655

---

inventus
Expertise comptable
Nantes - La Baule
44 rue de Bretagne - 44880 Sautron
02 40 40 41 41

## O'BLEU PISCINES

Société à responsabilité limité
au capital de 10 000 €
Siège social : 1 rue de Nantes
4880 SAUTRON
RCS NANTES 809 940 257

## TRANSFERT DU SIÈGE

Aux termes d'un PV de décisions en date du 2 Février 2022, l'associée unique a décidé le transfert du siège social du 1 Rue de Nantes à SAUTRON (44880) au 6 Rue du Carré Norgands à SAUTRON (44880) à compter du même jour.

L'article 4 des statuts a été modifié en conséquence.

Mention en sera faite au RCS de NANTES.

22IJ01667

bac audit conseil expertise comptable transmission

## S 3 A

SAS au capital de 37 000 €
Ancien siège social : 2, rue Jules Verne - Bâtiment 5 44400 REZE
Nouveau siège social : 4, rue de la Lagune - Parc d'Activités de Viais
44860 PONT-SAINT-MARTIN
509 041 653 R.C.S. NANTES

## AVIS

Suivant décision du 10/12/2021, le Président a décidé de transférer le siège social du 2, rue Jules Verne - Bâtiment 5 44400 REZE au 4, rue de la Lagune - Parc d'Activités de Viais 44860 PONT-SAINT-MARTIN, à compter du même jour et de modifier en conséquence l'article 4 des statuts.

22IJ01657

---

BRG

**BRG AVOCATS**
Me Edouard GIFFO
1 rue du Guesclin
44000 NANTES

## CHIRURGIE NANTES ATLANTIQUE

Société d'exercice libéral de médecins à responsabilité limitée au capital de 2 500 €
Siège social : SANTE ATLANTIQUE
Bâtiment G niveau 2
Avenue Claude Bernard BP 40419
44819 SAINT-HERBLAIN
534 062 575 RCS NANTES

## AVIS

Aux termes des décisions unanimes des associés en date du 26 novembre 2021 et de décisions de la gérance en date du 31 décembre 2021 :

- Le capital social a été augmenté de 500 euros par voie d'apport en numéraire. En conséquence, l'article 9 des statuts a été modifié comme suit :

Ancienne mention :

Le capital social est fixé à la somme de deux mille cinq cents (2 500) euros.

Nouvelle mention :

Le capital social est fixé à la somme de trois mille (3 000) euros.

- Il a été décidé de nommer le Docteur Simon SUAUD demeurant 9, rue Maurice Sibille 44000 NANTES en qualité de cogérant à compter du 01/01/2022.

Mention sera faite au RCS de NANTES.

Pour avis, le Gérant

22IJ01654

---

APROJURIS

## MENELLA

SARL à associée unique
au capital de 8 000 euros
Siège social : 2, rue de la Paix
44000 NANTES
RCS NANTES : 793 987 108

## CHANGEMENT DE GERANT

Aux termes d'une assemblée générale mixte ordinaire et extraordinaire du 31 janvier 2022, les associées ont décidé de nommer en qualité de gérante, pour une durée indéterminée et à compter du 1er février 2022 à 18h00, Madame Pauline BASSET, née le 23 mars 1987 à LILLE (59), de nationalité française, demeurant 11, rue Kervégan – 44000 NANTES, en remplacement de Madame Cécile MENANTEAU et de Madame Géraldine SCHIANO DE COLELLA, démissionnaires toutes deux à compter du 1er février 2022 à 18h00. L'inscription modificative sera effectuée auprès du greffe du Tribunal de Commerce de NANTES.

22IJ01663

Aux termes d'une délibération en date du 07/02/2021, l'Assemblée Générale Extraordinaire des associés de la SARL ABIN COIFFURE, au capital de 8 000 € ; siège social : 85 Boulevard du Massacre 44800 SAINT-HERBLAIN, SIREN 438 417 099 RCS NANTES statuant dans les conditions prévues par l'article L. 227-3 du Code de commerce, a décidé la transformation de la Société en société par actions simplifiée à compter du même jour, sans création d'un être moral nouveau et a adopté le texte des statuts qui régiront désormais la Société. L'objet social de la société, son siège, sa durée et les dates d'ouverture et de clôture de son exercice social demeurent inchangées. Les associés ont décidé de modifier la dénomination sociale pour qu'elle devienne ABIN COIFFURE. Le capital social reste fixé à la somme de 8 000 €. Admission aux assemblées et droit de vote : Tout associé peut participer aux assemblées sur justification de son identité et de l'inscription en compte de ses actions. Chaque associé a autant de voix qu'il possède ou représente d'actions. Transmission des actions : La cession d'actions au profit d'associés ou de tiers doit être autorisée par Assemblée Générale. Madame Cécile ABIN, gérante, a cessé ses fonctions du fait de la transformation de la Société. Sous sa nouvelle forme de société par actions simplifiée, la Société est dirigée par Madame Cécile ABIN, Présidente, demeurant 85 Boulevard du Massacre 44800 ST HERBLAIN. Pour avis. La Présidente.

22IJ01675

## SERVICES PLUS OUVERTURES

SARL au capital de 1.000 euros
Siège social : 14, Avenue du Martin Pêcheur – 44700 ORVAULT
RCS NANTES 813 253 192

## TRANSFERT DU SIÈGE

Suivant décision de l'associé unique du 01/02/2022, il a été décidé de transférer le siège social au 24, route des Forges, 44380 PORNICHET, à compter du même jour. Les statuts ont été modifiés en conséquence. Modification au R.C.S. de NANTES. Nouvelle immatriculation au R.C.S. de SAINT NAZAIRE.

Pour avis.

22IJ01674

## F.B. PROCEDES

Société par actions simplifiée
au capital de 50 000 euros
Siège social : 6 rue Marcel Dassault
Parc d'activité Maison Neuve
44980 STE LUCE SUR LOIRE
383 354 396 RCS Nantes

## AVIS

Aux termes d'une décision de l'associé unique en date du 1er décembre 2021, la société EFI-SCIENCES, domiciliée "Les Reflets" - Bât A - 5 rue Jacques Brel 44800 ST HERBLAIN, a été nommée en qualité de Commissaire aux Comptes titulaire en remplacement de la société C. F.M AUDIT, démissionnaire, pour la durée restant à courir du mandat de son prédécesseur, soit jusqu'à la décision de l'associé unique statuant sur les comptes de l'exercice clos le 30 septembre 2023.

Pour avis, le président

22IJ01687

ADVELIA expertise

## CHANGEMENT DE GÉRANT

AZANEO, SARL au capital de 2 000 €, Siège social : "Quescouis", 44410 ASSERAC, 794 433 854 RCS ST-NAZAIRE.

Aux termes d'un PV d'AGE du 10/07/2020, il a été décidé de nommer en qualité de gérante Mme. Isabelle CHEVRIER demeurant "Quescouis", 44410 ASSERAC, en remplacement de M. Jeannick CHEVRIER, décédé, à compter du 18/04/2020. Mention sera faite au RCS de ST-NAZAIRE. Pour avis.

22IJ01692

## GROUPE VIA

SAS au capital de 100.000 euros
Siège Social : ZA EXAPOLE, Bâtiment I
275 Boulevard Marcel Paul
44800 SAINT HERBLAIN
RCS NANTES 510 234 024

## COMMISSAIRE AUX COMPTES

Suivant décision de l'associé unique du 30/06/2021, il a été décidé de ne pas renouveler les mandats de Commissaires aux comptes de M. Patrick POUYET, titulaire, et M. Alain BROCHOIRE, suppléant. Mention au RCS de NANTES.

Pour avis

22IJ01676

estuaire | Notaires de France

**OFFICE NOTARIAL DE L'ESTUAIRE**
1, Mail du Front Populaire
CS 50307
44203 NANTES Cedex 2

## INCA

Forme : société civile immobilière
au capital de 1524,49 euros
Siège social : Mottechaix
VERTOU (44120)
421 359 704 RCS de Nantes

## OBJET SOCIAL

Aux termes de l'assemblée générale extraordinaire en date du 27 décembre 2021, les associés ont décidé à compter du 27 décembre 2021 de modifier l'objet social. Par suite, le nouvel objet social sera : La propriété et la gestion ainsi que la vente sans pour autant porter atteinte au caractère civil de la société, d'un portefeuille de valeurs mobilières, droits sociaux ou autres titres détenus en pleine propriété, nue-propriété, usufruit, quasi usufruit, par voie d'achats, d'échanges, d'apports, de souscriptions, donations. La souscription et la gestion de contrat de capitalisation, procéder à des rachats, avances, arbitrage. L'acquisition par voie d'achat ou d'apport, la propriété, la mise en valeur, la transformation, la construction, l'aménagement, l'administration, la location et la vente (exceptionnelle) de tous biens et droits immobiliers, de tous biens et droits pouvant constituer l'accessoire, l'annexe ou le complément des biens et droits immobiliers en question, la mise à disposition à titre gratuit du ou des actifs immobiliers au profit des associés. Le tout soit au moyen de ses capitaux propres soit au moyen de capitaux d'emprunt, ainsi que de l'octroi, à titre accessoire et exceptionnel, de toutes garanties à des opérations conformes au présent objet civil et susceptibles d'en favoriser le développement.

Mention sera portée au RCS de Nantes.

22IJ01703

## COMPTOIRS DE SAISON

Société par actions simplifiée
au capital de 500 €
Siège social :
126 rue Jules Durandeau
16000 ANGOULÊME
881 023 907 R.C.S. Angoulême

## TRANSFERT DU SIÈGE

Aux termes d'une délibération en date du 1er septembre 2021, l'AGE des associés de la :

- A pris acte de la démission de Monsieur Robin ARRIGHI-DE CHOULY DE LENCLAVE de son mandat de Directeur Général et décidé de ne pas le remplacer.

- a décidé de transférer le siège social au 36 rue du Port Boyer - appartement 105 - 44300 NANTES à compter du 1er octobre 2021 et de modifier en conséquence l'article 4 des statuts.

Président : Monsieur Hugues FERBLANTIER, 36 rue du Port Boyer - appartement 105 -44300 NANTES

La Société, immatriculée au RCS de ANGOULEME fera l'objet d'une nouvelle immatriculation auprès du RCS de NANTES.

22IJ01711

estuaire | Notaires de France

**OFFICE NOTARIAL DE L'ESTUAIRE**
1,Mail du Front Populaire
CS 50307
44203 NANTES Cedex 2

## INCA

Forme : SCI
Capital social : 1524,49 euros
Siège social : MOTTECHAIX
44120 VERTOU
421 359 704 RCS de Nantes

## TRANSFERT DE SIÈGE SOCIAL, CHANGEMENT DE GÉRANT ET AUGMENTATION DE CAPITAL SOCIAL

Aux termes de l'AGE en date du 27 décembre 2021, les associés ont décidé, à compter du 27 décembre 2021, de transférer le siège social à 53 Boulevard Victor Hugo, 44200 NANTES.

Aux termes de l'AGE en date du 27 décembre 2021, les associés ont pris acte de la démission de la gérance de Madame Danielle AVERTY (nom d'usage RANCIERE) à compter du 27 décembre 2021 et ont procédé à la nomination de Monsieur Vincent RANCIERE en qualité de gérant à compter du 27 décembre 2021.

Aux termes de l'AGE en date du 27 décembre 2021, les associés ont décidé de modifier le capital social en le portant de 1.524,49 euros à la somme de 2.454,4289 euros.

Les statuts seront modifiés en conséquence.

Mention sera portée au RCS de Nantes.

22IJ01693

## SYSTEME U OUEST

Société Anonyme Coopérative de commerçants détaillants à Capital Variable
Place des Pléiades
ZI Belle Etoile Antarès
44470 CARQUEFOU
867 800 427 RCS NANTES

Le Conseil d'Administration du 4 janvier 2022 a pris acte de la démission de Monsieur Mathieu DEVAULX de CHAMBORD de son mandat d'Administrateur de la Coopérative SYSTEME U OUEST à compter du 1er décembre 2021.

Pour avis

22IJ01689

## LES NEPTUNES HOLDING

Société par actions simplifiée
au capital de 10 000 euros
Siège social : 1 Impasse Claude Nougaro
CS 10333 - 44803 ST HERBLAIN
908 586 431 RCS NANTES

## AVIS

Suivant décisions de l'associé unique en date du 26 janvier 2022, il a été décidé :

- De prendre acte de la démission à compter du 26 janvier 2022, du Président de la Société :

La société REALITES, Société anonyme à Conseil d'Administration au capital de 23 356 249,33 €, dont le siège social est au 1 Impasse Claude Nougaro – CS 10333 - 44803 SAINT HERBLAIN, immatriculée au RCS de NANTES sous le numéro 451 251 623,

- De désigner à compter du 26 janvier 2022 et pour une durée indéterminée, en qualité de Président de la Société :

La société REALITES SPORTS, Société par Actions Simplifiée au capital de 10 000 euros, dont le siège social est sis 1 impasse Claude Nougaro, CS 10333, 44803 SAINT HERBLAIN CEDEX, Immatriculée au RCS de NANTES sous le n° 908 524 747.

Mention sera faite au Registre du Commerce et des Sociétés de NANTES.

Pour avis, le président

22IJ01666

KA KACERTIS AVOCATS
46 rue Félix Faure 44000 NANTES
Tél. 02 40 73 08 23

## FINANCIERE DE L'OCTROI

Société à responsabilité limitée au capital de 80.000 euros
Siège social : 7, rue de l'Ancien Bourg - 85240 ST HILAIRE DES LOGES
523.139.095 RCS LA ROCHE SUR YON

## AVIS DE TRANSFORMATION

Le 1/10/2021, les associés ont, à l'unanimité, décidé la transformation de la Société en Société Civile à compter de cette date, sans création d'un être moral nouveau et a adopté le texte des statuts qui régiront désormais la Société. La dénomination de la Société, son objet, son siège, sa durée et son exercice social demeurent inchangées. Le capital social reste fixé à la somme de 80.000 euros, divisé en 800 parts sociales de 100 euros chacune. Chaque associé dispose d'autant de voix qu'il possède ou représente de parts sociales. La cession des parts sociales est soumise à agrément de la collectivité des associés. Sous sa forme à responsabilité limitée, la Société était gérée par M. Jean-Jacques DURAND. Sous sa nouvelle forme de société civile, la Société est dirigée par son gérant, M. Jean-Jacques DURAND, demeurant 7, rue de l'Ancien Bourg - 85240 ST HILAIRE DES LOGES. Le dépôt légal sera adressé au Greffe du Tribunal de Commerce de La Roche-sur-Yon.

22IJ01691

STRATEYS Avocats & Stratégie d'entreprise
Société d'Avocats
1C allée Ermengarde d'Anjou
ZAC Atalante Champeaux
CS 91124 - 35011 RENNES CEDEX

## BELLAY JP NANTES

SARL à associé unique
au capital de 100000 €
Siège social : 2 rue Crucy
à (44000) NANTES
752 489 765 RCS Nantes

## TRANSFERT DU SIÈGE

L'associé unique, aux termes d'un procès-verbal en date du 31 janvier 2022, a décidé de transférer le siège social Village Entreprises « Le Panorama », 6 rue des Saules – Lotissement Le Plessis Bouchet - 44800 SAINT HERBLAIN, à compter du 1er février 2022 et a modifié en conséquence l'article 4 des statuts.

Pour avis - La Gérance

22IJ01679

Françoise Fradin & Associés
EXPERTISE COMPTABLE • AUDIT • CONSEIL

## THOMAS BUSSON

Société d'exercice libéral à responsabilité limitée de Chirurgiens-Dentistes
au capital de 70 000 euros
Siège social : 17 rue Mendès France
44240 LA CHAPELLE-SUR-ERDRE
877 500 207 RCS NANTES

Aux termes d'un procès-verbal de l'AGE en date du 31/01/2022, l'Assemblée générale a nommé Monsieur Thomas BUSSON, demeurant 34 chemin Joseph Pierre – 44300 NANTES, en qualité de gérant pour une durée illimitée, en remplacement de Monsieur Serge PHAM, démissionnaire, et a décidé de remplacer à compter de cette même date, la dénomination sociale « SERGE PHAM » par « THOMAS BUSSON » et de modifier en conséquence les articles 3 et 21 des statuts.

Pour avis, la Gérance

22IJ01683

**In Extenso**
Experts-Comptables
**NANTES HAUTE-GOULAINE**
Parc d'activités de la Lande Saint-Martin
78 Rue Georges Charpak
44115 Haute-Goulaine

## LONDRES RESTAURATION

Société à responsabilité limitée au capital de 70 690 euros
porté à 211 190 euros
Siège social : 6 rue Albert Londres, 44300 NANTES
827 465 121 RCS NANTES

## AUGMENTATION DE CAPITAL SUIVI D'UNE RÉDUCTION DE CAPITAL

Par décisions du 31/12/2021, l'associée unique a décidé :

une augmentation du capital social de 500 000 € par incorporation de compte courant, pour le porter de 70 690 € à 570 690 €

une réduction du capital social de 359 500 €, par voie de réduction du nombre de parts, pour le porter de 570 690 € à 211 190 €

L'article 8 des statuts a été modifié en conséquence

Ce qui entraîne la publication des mentions suivantes :

Ancienne mention : Capital social : 70.690 €

-Nouvelle mention : Capital social : 211.190 €

Pour avis La Gérance

22IJ01767

---

## L'ATELIER CHAMAN

Société par actions simplifiée
au capital de 2 000 euros
Siège social : 2 quai Léon Secher
44400 REZE
818 294 514 RCS NANTES

## TRANSFERT DU SIÈGE

Suivant décision de l'assemblée générale en date du 8 janvier 2022, la société L'ATELIER CHAMAN demeurant 2 quai Léon Secher 44400 REZE, a décidé de transférer le siège social au 64 La Boissière 56130 NIVILLAC à compter du 08/01/2022.

Modification au RCS de NANTES. Nouvelle immatriculation au RCS de VANNES.

Pour avis.
22IJ01715

---

**SARECO NANTES**
Cabinet d'Expertise comptable
2 allée des Vieux Tilleuls
44301 Nantes cedex 3

Aux termes d'une délibération en date du 28/01/2022, l'Assemblée Générale Extraordinaire des associés de la société GETIN, SAS au capital de 100 € ; siège social : 1 allée des Noisetiers, 44360 ST ETIENNE DE MONTLUC, 891 929 176 RCS NANTES, statuant en application de l'article L. 225-248 du Code de commerce, a décidé qu'il n'y avait pas lieu à dissolution de la Société. POUR AVIS. La Présidente
22IJ01697

---

## L'ATELIER CHAMAN

Société par actions simplifiée
au capital de 2 000 euros
Siège social : 2 quai Léon Sécher
44400 REZE
818 294 514 RCS NANTES

## TRANSFERT DU SIÈGE

Suivant décision de l'assemblée générale en date du 8 janvier 2022, la société ayant pour président M. Olivier DUTEL demeurant 64 La Boissière 56130 NIVILLAC, a décidé de transférer le siège social au 64 La Boissière 56130 NIVILLAC à compter du 08/01/2022.

Modification au RCS de Nantes. Nouvelle immatriculation au RCS de Vannes.

Pour avis.
22IJ01719

## OUEST CROISSANCE MANAGEMENT

Société civile au capital de 1 000 euros
Siège social :
44821 SAINT HERBLAIN CEDEX
3 imp. Claude Nougaro
Zac Armor plaza
485 388 474 R.C.S. Nantes

## MODIFICATION DU CAPITAL

Par décision des associés le 29/12/2021, et par décision de la gérance du 27/01/2022 il a été décidé de réduire le capital social pour le ramener à 765 euros.

Les statuts ont été modifiés en conséquence.

Le dépôt légal sera effectué au RCS de NANTES.

22IJ01770

---

BDO
7, allée Alphonse Fillion
44124 Vertou Cedex
www.bdo.fr

## MILLESIME 2014

Société à responsabilité limitée
au capital de 10 000 euros
Siège social : 49, rue de l'Eglise
44150 VAIR SUR LOIRE
848 087 102 RCS NANTES

## TRANSFERT DE SIEGE

Le 01/01/2022, l'associé unique a décidé de transférer le siège social du 49, rue de l'Eglise, 44150 VAIR SUR LOIRE au 364 Boulevard de la Prairie, Zone Commerciale Espace 23, Saint-Géréon, 44150 ANCENIS-SAINT-GEREON, et de modifier en conséquence l'article 4 des statuts.

Pour avis, la Gérance

22IJ01812

---

**In Extenso**
Experts-Comptables
**NANTES ERDRE**
6 Rue Edouard Nignon
44372 Nantes

## GILLES THERET

Société à responsabilité limitée transformée en société par actions simplifiée
Au capital de 5 500 euros
Siège social : 2 rue Jean Julien Lemordant – 44300 NANTES
507 644 623 RCS NANTES

## AVIS DE TRANSFORMATION

Aux termes de décisions du 07/02/2022, l'associé unique a décidé la transformation de la Société en SAS à compter du même jour, sans création d'un être moral nouveau et a adopté le texte des statuts qui régiront désormais la Société. La dénomination de la Société, son objet, son siège, sa durée et les dates d'ouverture et de clôture de son exercice social demeurent inchangées. Le capital social reste fixé à la somme de 5 500 €. Exercice du droit de vote : Tout associé peut participer aux décisions collectives sur justification de son identité et de l'inscription en compte de ses actions au jour de la décision collective. Sous réserve des dispositions légales, chaque associé dispose d'autant de voix qu'il possède ou représente d'actions. Transmission des actions : La cession des actions de l'associé unique est libre. Agrément : Les cessions d'actions au profit d'associés ou de tiers sont soumises à l'agrément de la collectivité des associés. Sous son ancienne forme, la Société était gérée par M. Gilles THERET. Sous sa nouvelle forme de SAS, la Société est dirigée par : PRÉSIDENT DE LA SOCIÉTÉ : M. Gilles THERET, demeurant 2 rue Jean Julien Lemordant, 44300 NANTES. Pour avis, la Gérance

22IJ01688

## LA FONCIERE DES EVENS

Société par actions simplifiée
au capital de 10.000 €
Siège social : 11, rue Général Leclerc
44510 LE POULIGUEN
819 520 230 R.C.S. St Nazaire

## MODIFICATIONS

Le 04/02/22, l'Associée unique a décidé de :

- Nommer en qualité de PDT M. Laurent SOULIER, dt NANTES (44000) – 34, place Viarme & 1, rue Joseph Caillé en remplacement de M. Erwan OLLIERIC démissionnaire, à effet du 03/02/22,

- Prend acte de la démission de M. Yann GUENEC de son mandat de DG à compter du 03/02/22,

- Transférer le siège social à NANTES (44000) – 34, place Viarme & 1, rue Joseph Caillé, et de modifier corrélativement l'article 4 des statuts, à compter de ce jour,

- Modifier la date de clôture des exercices sociaux au 31/12 de chaque année,

- Procéder à la refonte complète des statuts de la sté.

22IJ01814

---

BDO
7, allée Alphonse Fillion
44124 Vertou Cedex
www.bdo.fr

## OPALE MUTATIONS

Société à responsabilité limitée
au capital de 2 000 euros
Siège social : 9, la Pichaudière,
44190 SAINT-HILAIRE-DE-CLISSON
841 529 191 RCS NANTES

## TRANSFERT DE SIEGE SOCIAL

Le 02/02/2022, l'associé unique a décidé de transférer le siège social du 8, rue des Primevières,44230 SAINT-SEBASTEIN-SUR-LOIRE au 9, la Pichaudière,44190 SAINT-HILAIRE-DE-CLISSON, à compter du 16/10/2021, et de modifier en conséquence l'article 4 des statuts. Pour avis, la gérance.

22IJ01543

---

AGORA EXPERTS

## TRANS LOGISTIQUE MANAGEMENT

Société par actions simplifiée
au capital de 20 000 euros
Siège social : 196 Rue Louis Lumière,
44430 LE LOROUX-BOTTEREAU
902 800 895 RCS NANTES

## AVIS DE TRANSFERT DE SIÈGE SOCIAL

Le 1er février 2022 les associés ont décidé de transférer le siège social du 196 Rue Louis Lumière, 44430 LE LOROUX-BOTTEREAU au 5 rue des Artisans 44470 CARQUEFOU à compter de ce jour, et de modifier en conséquence l'article 4 des statuts.

POUR AVIS - Le Président

22IJ01801

---

**DEVELOPPEMENT ECO-CIRCULAIRE FRANCE MADAGASCAR (DEFM),** SASU au capital de 8 000,00 €, 12 RUE DE LA DORDOGNE - 44100 NANTES. RCS n°838 227 155 NANTES. L'AGO du 30/04/2021 a décidé qu'il n'y avait pas lieu à dissolution de la société malgré les pertes constatées, en application de l'article L223-42 du code de commerce.

22IJ00512

SeCo

## LA ROULIERE

SCI au capital de 1 000 €
Siège social : 105 avenue de Cheverny,
44800 SAINT HERBLAIN
482 598 497 RCS NANTES

## TRANSFERT DU SIÈGE

L'AGE du 31/01/2022 a décidé de transférer le siège social au 38 rue Jules Verne, 44700 ORVAULT à/c du même jour et mis à jour les statuts. Mention au RCS de Nantes.

22IJ01788

# DISSOLUTIONS / CLÔTURES

Françoise Fradin & Associés
EXPERTISE COMPTABLE • AUDIT • CONSEIL

## SCI DU PASSAGE D'ORLEANS

Société civile immobilière
au capital de 99 091,86 euros
Siège social et de liquidation :
16 rue d'Orléans
44000 NANTES
401 823 059 RCS Nantes

## AVIS DE DISSOLUTION ANTICIPÉE

L'AGE réunie le 31/12/2021 a décidé la dissolution anticipée de la Société à compter 31/12/2021 et sa mise en liquidation amiable sous le régime conventionnel dans les conditions prévues par les statuts et les délibérations de ladite assemblée. Elle a nommé comme liquidateur Monsieur Paul LE NINIVIN, demeurant 16 rue d'Orléans 44000 NANTES, ancien gérant de la Société, pour toute la durée de la liquidation, avec les pouvoirs les plus étendus tels que déterminés par la loi et les statuts pour procéder aux opérations de liquidation, réaliser l'actif, acquitter le passif, et l'a autorisé à continuer les affaires en cours et à en engager de nouvelles pour les besoins de la liquidation. Le siège de la liquidation est fixé 16 rue d'Orléans 44000 NANTES. C'est à cette adresse que la correspondance devra être envoyée et que les actes et documents concernant la liquidation devront être notifiés. Les actes et pièces relatifs à la liquidation seront déposés au Greffe du Tribunal de commerce de NANTES en annexe au RCS.

Pour avis, le liquidateur

22IJ01795

---

## CABANAT

Société par actions simplifiée
En liquidation
au capital de 3 000 euros
Siège social : 5 rue Jean Jaurès
44000 NANTES
828 113 936 RCS NANTES

## AVIS DE CLÔTURE DE LIQUIDATION

Suivant l'assemblée générale extraordinaire en date du 31/12/2021, les associés ont approuvé les comptes de liquidation, donné quitus au liquidateur, l'ont déchargé de son mandat, et ont prononcé la clôture des opérations de liquidation à compter du 31/12/2021 de la société CABANAT.

Les comptes de liquidation seront déposés au Greffe du Tribunal de Commerce de NANTES.

22IJ01632

## COOPIA

Société civile immobilière en liquidation au capital de 1 000 euros
Siège social : ZA Les Minées 44640 CHEIX EN RETZ
Siège de liquidation : 38 rue Maurice Lagathu - 44400 REZE
751663519 RCS NANTES

### AVIS DE DISSOLUTION ANTICIPÉE

L'Assemblée Générale Extraordinaire réunie le 31/12/2021 a décidé la dissolution anticipée de la Société à compter du 31/12/2021 et sa mise en liquidation amiable sous le régime conventionnel dans les conditions prévues par les statuts et les délibérations de ladite assemblée.

Elle a nommé comme liquidateur Monsieur Alain COLLARD, demeurant 38 rue Maurice Lagathu 44400 REZE, pour toute la durée de la liquidation, avec les pouvoirs les plus étendus tels que déterminés par la loi et les statuts pour procéder aux opérations de liquidation, réaliser l'actif, acquitter le passif, et l'a autorisé à continuer les affaires en cours et à en engager de nouvelles pour les besoins de la liquidation.

Le siège de la liquidation est fixé 38 rue Maurice Lagathu 44400 REZE. C'est à cette adresse que la correspondance devra être envoyée et que les actes et documents concernant la liquidation devront être notifiés.

Les actes et pièces relatifs à la liquidation seront déposés au Greffe du Tribunal de commerce de NANTES, en annexe au Registre du commerce et des sociétés.

Pour avis

Le Liquidateur

22IJ01571

---

PKF ARSILON

## SARL POL VOURC'H

Société à Responsabilité Limitée
En cours de Liquidation
Au capital de 1 000,00 euros
Siège social : 3, avenue Egazel
44250 SAINT BREVIN LES PINS
829 132 729 R.C.S. SAINT NAZAIRE

Par délibérations du 31 mars 2021, l'Assemblée générale de la **SARL POL VOURC'H**, a prononcé la dissolution anticipée de la Société à compter dudit jour et sa mise en liquidation amiable sous le régime conventionnel dans les conditions prévues par les statuts et les articles L.237-1 à L237-13 du Code de commerce. Elle a nommé en qualité de liquidateur pour toute la durée de la liquidation M. Pol VOURC'H demeurant 3 avenue Egazel – 44250 SAINT BREVIN LES PINS avec les pouvoirs les plus étendus tels que déterminés par la loi et les statuts. Le siège de la liquidation est fixé au siège social. C'est à cette adresse que la correspondance devra être envoyée et que les actes et documents concernant la liquidation devront être notifiés. Les actes et pièces relatifs à la liquidation seront déposés au Greffe du Tribunal de commerce de SAINT-NAZAIRE, en annexe au RCS.

22IJ01511

---

tgs AVOCATS France

## BE2M

SARL au capital de 10 000 euros
Siège social et de liquidation :
32 Bis rue Fouré
44200 NANTES 539 600 957

Aux termes du procès-verbal des décisions de l'associé unique en date du07/02/2022, l'associé unique après avoir entendu le rapport du liquidateur, a approuvé les comptes de la liquidation, donné quitus et déchargé M. Mathieu FREDON de son mandat de liquidateur et prononcé la clôture de liquidation.

La société sera radiée au RCS de NANTES.

22IJ01789

## SCCV WOOD LIKE

Capital 1 000 €
14 boulevard des Anglais
44000 NANTES
RCS NANTES 797 880 515

### CLÔTURE DE LIQUIDATION

Aux termes d'une Assemblée Générale Extraordinaire en date du 31 décembre 2021, la collectivité des associés, après avoir entendu la lecture du rapport du liquidateur a approuvé les comptes de liquidation, donné quitus au liquidateur, l'a déchargé de son mandat et a prononcé la clôture des opérations de liquidation.

Les actes et pièces relatifs à la liquidation seront déposés au Greffe du Tribunal de Commerce de NANTES.

Le liquidateur

22IJ01515

---

BDO

7, allée Alphonse Fillion
44124 Vertou Cedex
www.bdo.fr

## SOCIETE CIVILE IMMOBILIERE DES PEGERS

Société en liquidation
Au capital de 7 622,45 euros
Siège social : Le Clos des Pégers, 44120 VERTOU
Siège de liquidation : 8 rue des Bruyères, 44120 VERTOU
348 657 479 RCS NANTES

### AVIS DE DISSOLUTION ANTICIPÉE

Le 31/12/2021, les associés ont décidé la dissolution anticipée de la Société à compter de ce jour et sa mise en liquidation amiable dans les conditions prévues par les statuts et les délibérations de ladite assemblée. M. Alain ROUILLARD, 8 rue des Bruyères, 44120 VERTOU, a été nommé liquidateur avec les pouvoirs les plus étendus tels que déterminés par la loi et les statuts pour procéder aux opérations de liquidation, réaliser l'actif et acquitter le passif. Le siège de la liquidation est fixé 8 rue des Bruyères, 44120 VERTOU, adresse à laquelle la correspondance devra être envoyée et les actes et documents concernant la liquidation devront être notifiés. Les actes et pièces relatifs à la liquidation seront déposés au GTC de Nantes, en annexe au RCS.

Pour avis, le Liquidateur.

22IJ01656

---

In Extenso
Experts-Comptables
**NANTES ERDRE**
6 Rue Edouard Nignon
44372 Nantes

## 92 BOULEVARD DE LA LIBERTÉ

Société civile en liquidation au capital de 1 000 euros
Siège social : 92 boulevard de la Liberté - 44100 NANTES
Siège de liquidation : 78 route de la Pibole - 85160 ST JEAN DE MONTS
451 028 716 RCS NANTES

### AVIS DE CLÔTURE DE LIQUIDATION

L'Assemblée Générale réunie le 28/01/2022 a approuvé le compte définitif de liquidation, déchargé Mme Brigitte CHATELIER, demeurant 18A rue Bonne Garde, 44230 ST SEBASTIEN SUR LOIRE, de son mandat de liquidateur, donné à ce dernier quitus de sa gestion et constaté la clôture de la liquidation à effet au 31/12/2020. Les comptes de liquidation seront déposés au greffe du Tribunal de commerce de NANTES, en annexe au RCS. Pour avis, le Liquidateur

22IJ01538

Aux termes d'une décision en date du 4 novembre 2021, les associés de la société **RICA**, SNC au capital de 50 000 €. Siège de liquidation : 11 allée Maurice Ravel 44980 Sainte Luce sur Loire, 509 010 179 RCS Nantes, a approuvé le compte définitif de liquidation, déchargé Mme Catherine RICA de son mandat de liquidateur, donné à ce dernier quitus de sa gestion et constaté la clôture de la liquidation du 4 novembre 2021. Les comptes de liquidation seront déposés au greffe du Tribunal de commerce de Nantes, en annexe au Registre du commerce et des sociétés.

Pour avis le liquidateur

22IJ01620

---

Françoise Fradin & Associés
EXPERTISE COMPTABLE • AUDIT • CONSEIL

## JÉRÉMIE KOEMPGEN ARCHITECTURE (JKA)

Société à Responsabilité Limitée
en liquidation au capital de 7 100 euros
Siège social et de liquidation :
91 rue d'Allonville
44000 NANTES
498 313 022 RCS NANTES

### AVIS DE DISSOLUTION ANTICIPÉE

Aux termes d'une décision en date du 31/12/2021, l'associé unique a décidé la dissolution anticipée de la Société à compter du 31/12/2021 et sa mise en liquidation amiable sous le régime conventionnel. Monsieur Jérémie KOEMPGEN, demeurant 91 rue d'Allonville 44000 NANTES, associé unique, exercera les fonctions de liquidateur pour réaliser les opérations de liquidation et parvenir à la clôture de celle-ci. Le siège de la liquidation est fixé 91 rue d'Allonville – 44000 NANTES. C'est à cette adresse que la correspondance devra être envoyée et que les actes et documents concernant la liquidation devront être notifiés. Les actes et pièces relatifs à la liquidation seront déposés au Greffe du Tribunal de commerce de NANTES, en annexe au RCS.

Pour avis, le liquidateur

22IJ01580

---

Françoise Fradin & Associés
EXPERTISE COMPTABLE • AUDIT • CONSEIL

## SCM DU PASSAGE D'ORLEANS

Société civile de moyens
au capital de 304,90 euros
Siège social et de liquidation :
16 rue d'Orléans 44000 NANTES
409 494 184 RCS Nantes

### AVIS DE DISSOLUTION ANTICIPÉE

L'AGE réunie le 31/05/2021 a décidé la dissolution anticipée de la Société à compter 31/05/2021 et sa mise en liquidation amiable sous le régime conventionnel dans les conditions prévues par les statuts et les délibérations de ladite assemblée. Elle a nommé comme liquidateur Madame Armelle LE NINIVIN, demeurant 16 rue d'Orléans 44000 NANTES, ancienne gérante de la Société, pour toute la durée de la liquidation, avec les pouvoirs les plus étendus tels que déterminés par la loi et les statuts pour procéder aux opérations de liquidation, réaliser l'actif, acquitter le passif, et l'a autorisé à continuer les affaires en cours et à en engager de nouvelles pour les besoins de la liquidation. Le siège de la liquidation est fixé 16 rue d'Orléans 44000 NANTES. C'est à cette adresse que la correspondance devra être envoyée et que les actes et documents concernant la liquidation devront être notifiés. Les actes et pièces relatifs à la liquidation seront déposés au Greffe du Tribunal de commerce de NANTES en annexe au RCS.

Pour avis, le liquidateur

22IJ01794

ADVELIA expertise

## AVIS

PIXIS, SAS au capital de 3 000€, Siège social : 8, place de la Bourse, 44000 NANTES, 841 648 777 RCS NANTES

Suivant PV d'AGE du 31/12/2021, il a décidé la dissolution anticipée de la Société et sa mise en liquidation amiable à compter du même jour, nommé en qualité de liquidateur Mme. Claire PATROLIN demeurant 14, avenue Gergaud, 44300 NANTES. Le siège de liquidation est situé à l'adresse du siège social. Dépôt légal au RCS de NANTES. Pour avis, le liquidateur.

22IJ01562

---

## AVIS DE CLÔTURE DE LIQUIDATION

**SARL A.C.F.L.** SOCIETE À RESPONSABILITE LIMITEE AU CAPITAL DE 15.000 € SIEGE SOCIAL : 3 RUE DE LA LEVEE DES DONS 44119 TREILLIERES 480 596 691 RCS NANTES

L'associé unique par une décision extraordinaire en date du 30 novembre 2020, après avoir entendu le rapport de Monsieur Bernard ROUX, liquidateur, a : - approuvé les comptes de liquidation ; - donné quitus au liquidateur et décharge de son mandat ; - prononcé la clôture des opérations de liquidation. Les comptes de liquidation seront déposés au Greffe du Tribunal de commerce de NANTES. Mention sera faite au RCS : NANTES Pour avis, L'associé unique

22IJ01547

---

L'Associé unique de la société **Juliane H**, société par actions simplifiée, au capital de 486 000 euros, Siège social : 67 rue Ernest Sauvestre 44400 Rezé, immatriculée au RCS de Nantes sous le numéro 752 184 200, a décidé le 21 janvier 2022 la dissolution anticipée de la Société à compter du 21 janvier 2022 et sa mise en liquidation amiable sous le régime conventionnel dans les conditions prévues par les statuts et les délibérations de ladite assemblée. Il a nommé comme liquidateur Monsieur Yohann BOSSARD, demeurant 13 rue de la Quératière 44400 Rezé pour toute la durée de la liquidation, avec les pouvoirs les plus étendus tels que déterminés par la loi et les statuts. Le siège de la liquidation est fixé 67 rue Ernest Sauvestre 44400 Rezé. C'est à cette adresse que la correspondance devra être envoyée et que les actes et documents concernant la liquidation devront être notifiés. Les actes et pièces relatifs à la liquidation seront déposés au Greffe du Tribunal de commerce de Nantes, en annexe au Registre du commerce et des sociétés.

Pour avis, le Liquidateur

22IJ01610

---

les avocats

**CABINET D'AVOCATS**
**OILLIC AUDRAIN**
BATIMENT G -5
RUE ROLLAND GARROS
44700 ORVAULT

## IMMODEL

Société Civile Immobilière
au capital de 40 000 euros
12 Rue de la Comtesse de Ségur
44800 SAINT HERBLAIN
RCS NANTES 400 296 448

### AVIS DE CLÔTURE DE LIQUIDATION AMIABLE

Les associés de la société **IMMODEL** ont pris les décision suivantes le 2 février 2022 :

- approbation des comptes de liquidation

- quitus au liquidateur amiable et décharge de son mandat

- clôture des comptes de liquidation à compter du jour du 2 février 2022.

Les actes, pièces et comptes de liquidation amiable seront déposés au greffe du tribunal de commerce de Nantes.

Pour insertion

22IJ01614

**Office du Dôme**
Notaires associés à NANTES
4Bis Place du Sanitat
44100 NANTES

## SCI MARIE CURIE 17

Société civile en liquidation
au capital de 1 700 €
Siège social et de liquidation : 5 Petite Avenue de Longchamp 44300 NANTES
SIREN 883 386 393 RCS NANTES

## AVIS DE CLÔTURE DE LIQUIDATION

Suivant acte reçu par Me Vincent POIRAUD, notaire à NANTES (44), le 31/12/2021, M. Alexis MOISDON, liquidateur, demeurant 5 Petite Avenue de Longchamp – 44300 NANTES, a approuvé les comptes définitifs de la liquidation de la société SCI MARIE CURIE 17, et les associés lui ont donné quitus et décharge de son mandat de liquidateur et constaté la clôture de la liquidation le même jour. Les comptes seront déposés au RCS de NANTES. Pour Insertion : Me Vincent POIRAUD

22IJ01747

## SARL VANIMMO

Société à responsabilité limitée
en liquidation au capital de 30.000 €
Siège Social et de liquidation :
16 Rue Lamoricière - 44100 NANTES
RCS : NANTES 418 877 700

## CLÔTURE DE LIQUIDATION

L'AGO du 01/02/2022 a approuvé le compte définitif de liquidation du 31/12/2021, déchargé Monsieur A. de BOTMILIAU de son mandat de liquidateur, donné à ce dernier quitus de sa gestion et constaté la clôture de la liquidation à compter du jour de ladite assemblée. Les comptes de liquidation seront déposés au greffe du Tribunal de Commerce de Nantes.

22IJ01524

# In Extenso

Experts-Comptables
**NANTES HAUTE-GOULAINE**
Parc d'activités de la Lande Saint-Martin
78 Rue Georges Charpak
44115 Haute-Goulaine

## GARAGE LEGROS

Société à Responsabilité Limitée en liquidation
Au capital de 8 000 euros
Siège : 26 rue de Bretagne, 44750 CAMPBON
Siège de liquidation : 26 rue de Bretagne 44750 CAMPBON
445259666 RCS ST NAZAIRE

## AVIS DE DISSOLUTION ANTICIPÉE

Le 30 décembre 2020, les associés ont décidé la dissolution anticipée de la Société à compter de ce jour et sa mise en liquidation amiable sous le régime conventionnel dans les conditions prévues par les statuts et les délibérations de ladite assemblée. Elle a nommé comme liquidateur Monsieur Jean-Pierre LEGROS, demeurant 26 Rue de Bretagne 44750 CAMPBON, pour toute la durée de la liquidation, avec les pouvoirs les plus étendus tels que déterminés par la loi et les statuts pour procéder aux opérations de liquidation, réaliser l'actif, acquitter le passif, et l'a autorisé à continuer les affaires en cours et à en engager de nouvelles pour les besoins de la liquidation. Le siège de la liquidation est fixé 26 rue de Bretagne 44750 CAMPBON. C'est à cette adresse que la correspondance devra être envoyée et que les actes et documents concernant la liquidation devront être notifiés. Les actes et pièces relatifs à la liquidation seront déposés au Greffe du Tribunal de commerce de Saint-Nazaire, en annexe au Registre du commerce et des sociétés. Pour avis Le Liquidateur

22IJ01516

KACERTIS AVOCATS
46 rue Félix Faure 44000 NANTES
Tél. 02 40 73 08 23

## LES TROIS MOULINS

Société civile de construction-vente en liquidation au capital de 1.500 euros
Siège social : 10, rue de Broglie - Parc d'Affaires de la Rivière
44300 NANTES
Siège de liquidation : 10, rue de Broglie - Parc d'Affaires de la Rivière
44300 NANTES
805.267.150 RCS NANTES

## AVIS DE CLÔTURE DE LIQUIDATION

Le 31/12/2021, les associés ont approuvé le compte définitif de liquidation, déchargé la société BOREALE DEVELOPPEMENT, sise 10 rue de Broglie – 44300 NANTES, immatriculée au RCS sous le n° 492.443.833 RCS NANTES de son mandat de liquidateur, donné à ce dernier quitus de sa gestion et constaté la clôture de la liquidation à compter du jour de ladite assemblée.

Les comptes de liquidation seront déposés au greffe du tribunal de commerce de Nantes.

22IJ01728

bac audit conseil expertise comptable transmission

## RECTOUBLY CONSEIL

SARL en liquidation
Au capital de 50 000 euros
Siège social et de liquidation : 4, rue de la Galissonnière
44000 NANTES
801 016 841 RCS NANTES

## AVIS DE DISSOLUTION ANTICIPÉE

Par décision du 31/12/2021, l'associé unique a décidé la dissolution anticipée de la Société à compter du 31/12/2021 et sa mise en liquidation amiable sous le régime conventionnel.

Monsieur Louis de FAUBOURNET de MONTFERRAND, demeurant 47, rue de Saint-Cloud 92410 VILLE D'AVRAY exercera les fonctions de liquidateur pour réaliser les opérations de liquidation et parvenir à la clôture de celle-ci.

Le siège de la liquidation est fixé 4, rue de la Galissonnière 44000 NANTES. C'est à cette adresse que la correspondance devra être envoyée et que les actes et documents concernant la liquidation devront être notifiés.

Les actes et pièces relatifs à la liquidation seront déposés au Greffe du Tribunal de commerce de NANTES, en annexe au RCS.

22IJ01709

ADVELIA expertise

## AVIS

KELT, SAS au capital de 1 000€, Siège social : 48, rue de la Bourgeonnière, 44300 NANTES, 888 146 644 RCS NANTES

Suivant PV d'AGE du 31/01/2022, il a décidé la dissolution anticipée de la Société et sa mise en liquidation amiable à compter du même jour, nommé en qualité de liquidateur M. Arnaud FAURE demeurant 48, rue de la Bourgeonnière, 44300 NANTES. Le siège de liquidation est à l'adresse du siège social. Dépôt légal au RCS de NANTES. Pour avis, le liquidateur.

22IJ01714

bac audit conseil expertise comptable transmission

## H.D 37

SCI en liquidation
Au capital de 1 000 euros
Siège social et de liquidation : 15, Avenue de la Blandinais
44360 SAINT ETIENNE DE MONTLUC
491 874 160 RCS NANTES

## AVIS DE DISSOLUTION ANTICIPÉE

Par décision du 31/12/2021, il a été décidé la dissolution anticipée de la Société à compter 31/12/2021 et sa mise en liquidation amiable sous le régime conventionnel.

Monsieur Christian BOUCARD, demeurant 15 avenue de la Blandinais - 44360 SAINT ETIENNE DE MONTLUC, a été nommé liquidateur, pour toute la durée de la liquidation, avec les pouvoirs les plus étendus pour procéder aux opérations de liquidation et parvenir à la clôture de celle-ci.

Le siège de la liquidation est fixé 15 avenue de la Blandinais 44360 SAINT ETIENNE DE MONTLUC, à laquelle toute correspondance devra être envoyée et les actes et documents concernant la liquidation devront être notifiés.

Les actes et pièces relatifs à la liquidation seront déposés au Greffe du Tribunal de commerce de NANTES, en annexe au RCS.

22IJ01685

**Office du Dôme**
Notaires associés à NANTES
4Bis Place du Sanitat
44100 NANTES

## SCI MARIE CURIE 17

Société civile au capital de 1 700 €
Siège social : 5 Petite Avenue de Longchamp 44300 NANTES
SIREN 883 386 393 RCS NANTES

## AVIS DE DISSOLUTION ANTICIPÉE

Suivant acte reçu par Me Vincent POIRAUD, notaire à NANTES (44), le 31/12/2021, les associés ont décidé la dissolution de la société SCI MARIE CURIE 17 à compter du même jour et désigné M. Alexis MOISDON demeurant 5 Petite Avenue de Longchamp – 44300 NANTES, en qualité de liquidateur pour la durée de la liquidation. Les correspondances et notifications des actes et documents concernant la liquidation devront être adressées au domicile du liquidateur. Le dépôt des actes et pièces relatifs à la liquidation sera effectué au RCS de NANTES. Pour Insertion : Me Vincent POIRAUD

22IJ01744

inventus
Expertise comptable
Nantes - La Baule
44 rue de Bretagne - 44880 Sautron
02 40 40 41 41

## IMMO'LIB

Société à responsabilité limitée
au capital de 6 200 euros
Siège social : L'Etang – 44880 SAUTRON
RCS NANTES 498 337 393

## AVIS DE CLÔTURE DE LIQUIDATION

Aux termes d'un PV de décisions en date du 3 Février 2022, l'associé unique a approuvé les comptes de liquidation et, après avoir donné quitus au liquidateur, a prononcé la clôture des opérations de liquidation.

Les comptes de liquidation seront déposés au greffe du tribunal de commerce de NANTES.

22IJ01748

# In Extenso

Experts-Comptables
**NANTES HAUTE-GOULAINE**
Parc d'activités de la Lande Saint-Martin
78 Rue Georges Charpak
44115 Haute-Goulaine

## GARAGE LEGROS

Société à Responsabilité Limitée en liquidation
Au capital de 8 000 euros
Siège social et siège de liquidation : 26 rue de Bretagne
44750 CAMPBON
445 259 666 RCS ST NAZAIRE

## AVIS DE CLÔTURE DE LIQUIDATION

L'Assemblée Générale réunie le 25 janvier 2022 au 26 rue de Bretagne 44750 CAMPBON, a approuvé le compte définitif de liquidation arrêté au 31 décembre 2020, déchargé Monsieur Jean-Pierre LEGROS, demeurant 26 rue de Bretagne 44750 CAMPBON, de son mandat de liquidateur, donné à ce dernier quitus de sa gestion et constaté la clôture de la liquidation à compter du jour de ladite assemblée. Les comptes de liquidation seront déposés au greffe du Tribunal de commerce de Saint-Nazaire, en annexe au Registre du commerce et des sociétés et la société sera radiée dudit registre.

Pour avis Le Liquidateur

22IJ01517

les avocats

**Cabinet LE GALL**
droit des sociétés commerciales
et professionnelles - fusions et acquisitions
11 rue La Fayette
44000 NANTES

## CAFE DE L'EGLISE

Société en nom collectif en liquidation au capital de 10.000 Euros
Siège social : 2 Place de l'Eglise – 44860 SAINT-AIGNAN DE GRANDLIEU
Siège de la liquidation : chez M. et Mme CLOTEAUX – 20 rue Saint-Léger
44170 MARSAC SUR DON
813 393 766 RCS NANTES

## CLOTURE DE LIQUIDATION

Aux termes d'une délibération en date du 31 décembre 2021, la collectivité des associés, après avoir entendu le rapport du liquidateur, a approuvé les comptes de liquidation, donné quitus au liquidateur et l'a déchargé de son mandat, et a prononcé la clôture des opérations de liquidation avec effet au 31 décembre 2021. Les comptes de liquidation ainsi que la décision de clôture prise par les associés ont été déposés au greffe du tribunal de commerce de NANTES.

22IJ01813

## COOPIA

Société civile immobilière en liquidation au capital de 1 000 euros
Siège social : ZA Les Minées - 44640 CHEIX EN RETZ
Siège de liquidation : 38 rue Maurice Lagathu - 44400 REZE
751663519 RCS NANTES

## AVIS DE CLÔTURE DE LIQUIDATION

L'Assemblée Générale réunie le 31/12/2021 au 38 rue Maurice Lagathu 44400 REZE a approuvé le compte définitif de liquidation, déchargé Monsieur Alain COLLARD, demeurant 38 rue Maurice Lagathu 44440 REZE, de son mandat de liquidateur, donné à ce dernier quitus de sa gestion et constaté la clôture de la liquidation à compter du jour de ladite assemblée.

Les comptes de liquidation seront déposés au greffe du Tribunal de commerce de NANTES, en annexe au Registre du commerce et des sociétés.

Pour avis

Le Liquidateur

22IJ01572

inventus
Expertise comptable
Nantes - La Baule
44 rue de Bretagne - 44880 Sautron
02 40 40 41 41

## IMMO'LIB

Société à responsabilité limitée
au capital de 6 200 euros
Siège social : L'Etang – 44880 SAUTRON
RCS NANTES 498 337 393

### AVIS DE DISSOLUTION

Aux termes d'un PV de décisions en date du 31 Décembre 2021, l'associé unique a décidé la dissolution anticipée de la société à compter du même jour et sa mise en liquidation amiable.

Monsieur Didier GELINEAU a été nommée liquidateur.

Le siège de la liquidation est fixé au siège social de la société situé à « L'étang » - 44880 SAUTRON.

Mention en sera faite au RCS de NANTES.

22IJ01749

---

### AVIS DE CLÔTURE DE LIQUIDATION

AU BON PAIN, SARL en liquidation au capital de 7 622,45€, Siège social : La Route Bleue, 44210 PORNIC, 401 888 904 RCS ST-NAZAIRE

L'AGO du 31/12/2020 a approuvé les comptes de liquidation, donné quitus à M. Marc GEAY de son mandat de liquidateur, prononcé la clôture de liquidation de la Société. Les comptes de liquidation seront déposés au RCS de ST-NAZAIRE. Pour avis, le liquidateur.

22IJ01779

## FONDS DE COMMERCE DROIT AU BAIL

estuaire | Notaires de France

**OFFICE NOTARIAL DE L'ESTUAIRE**
1,Mail du Front Populaire
CS 50307
44203 NANTES Cedex 2

### CESSION DE FONDS DE COMMERCE

Suivant acte reçu par Maître Maximilien TRICHEREAU, Notaire associé de la Société par Actions Simplifiée dénommée Estuaire Notaires, titulaire d'un office notarial à la résidence de NANTES, 1 mail du Front Populaire, le 9 février2022,

**Madame Ornela Alicia Isis GUY**, tatoueuse, demeurant à NANTES (44000) 18 Mail Pablo Picasso. Née à CHOLET (49300) le 14 avril 1992.

A cédée à :

La Société dénommée **LB TATOUAGES**, Société par actions simplifiée à associé unique au capital de 1000 €, dont le siège est à LE BIGNON (44140), 6 Bis rue de la croix, identifiée au SIREN sous le numéro 831991815 et immatriculée au Registre du Commerce et des Sociétés de NANTES.

Moyennant le prix de QUATRE-VINGT MILLE EUROS (80 000,00 EUR), son fonds libéral de **TATOUAGE** sis à NANTES (44000), 6 rue de Juiverie, lui appartenant connu sous le nom commercial **IRON INK**.

Le cessionnaire est propriétaire du fonds vendu à compter du jour de la signature de l'acte.

L'entrée en jouissance a été fixée au jour de la signature de l'acte.

Les oppositions, s'il y a lieu, seront reçues en la forme légale dans les dix jours de la dernière en date des insertions prévues par la loi, en l'office Notarial de l'Estuaire sis à NANTES, 1 Mail du Front Populaire.

Pour insertion, le notaire

22IJ01778

Notaires Presqu'île Associés

**NOTAIRES PRESQU'ILE ASSOCIES**
20 avenue Jean de Neyman, BP 227
44505 LA BAULE Cedex
Tél : 02 40 11 25 25

### CESSION DE FONDS DE COMMERCE

Suivant acte reçu par Maître Christophe VIGUIER, Notaire Associé de la Société « Notaires Presqu'ile Associés, Société Civile Professionnelle Titulaire d'un Office Notarial», dont le siège est à LA BAULE-ES-COUBLAC, 20 Avenue Jean de Neyman, Résidence "Avant Scène", le 4 février 2022, a été cédé par :

La Société dénommée FOURNA, Société à responsabilité limitée au capital de 200.000,00 €, dont le siège est à PIRIAC-SUR-MER (44420), 1 quai de Verdun, identifiée au SIREN sous le numéro 387 459 621 et immatriculée au Registre du Commerce et des Sociétés de SAINT-NAZAIRE.

A la Société dénommée VIGIE ONE, Société à responsabilité limitée au capital de 10.000,00 €, dont le siège est à PIRIAC-SUR-MER (44420), 1 Bis quai de Verdun, identifiée au SIREN sous le numéro 909 26 641 et immatriculée au Registre du Commerce et des Sociétés de SAINT-NAZAIRE.

Un fonds de commerce de RESTAURANT BAR sis à PIRIAC SUR MER (44420), 1 bis quai de Verdun, lui appartenant, connu sous le nom commercial LA VIGIE, et pour lequel il est immatriculé au registre du commerce et des sociétés de SAINT-NAZAIRE, sous le numéro SIREN 387 459 621, le numéro SIRET 387 459 621 00026, le code NAF 5610A.

Le cessionnaire est propriétaire du fonds vendu à compter du jour de la signature de l'acte. L'entrée en jouissance a été fixée au jour de la signature.

La cession est consentie et acceptée moyennant le prix principal de 820.000,00 EUR, s'appliquant :

- aux éléments incorporels pour 698.310,00 EUR,

- au matériel pour 121.690,00 EUR.

Les oppositions, s'il y a lieu, seront reçues en la forme légale dans les dix jours de la dernière en date des insertions prévues par la loi, en l'office notarial où domicile a été élu à cet effet.

Pour insertion

Le notaire.

22IJ01573

---

### CESSION DE BRANCHE DE FONDS DE COMMERCE

Suivant acte sous seing privé en date du 10 décembre 2021, enregistré au Service des Impôts de NANTES le 28 janvier 2022, dossier n°2022 000 14910, référence 4404P02 2022 A 01104,

La société **IMMOGEST**, Société par actions simplifiée au capital de 45 734,00 euros, dont le siège social est situé 2 rue Charles Monselet 44000 NANTES, immatriculée au Registre du Commerce et des Sociétés de NANTES sous le numéro 341 210 060 RCS NANTES,

A cédé à :

La société **BSR IMMOBILIER**, société à responsabilité limitée au capital de 49 000 euros, dont le siège social est 5 Place du Port communeau 44000 NANTES, immatriculée au Registre du Commerce et des Sociétés de NANTES sous le numéro 790 645 808, **une branche d'activité de syndic de copropriété** sis 2 rue Charles Monselet - 44000 NANTES, moyennant le prix de quatre-vingt-et-un mille six cent trente-et-un euros et vingt-cinq centime d'euros (81 631,25 €).

La prise de possession et l'exploitation effective par l'acquéreur ont été fixées au 1er décembre 2021.

Les oppositions seront reçues dans les dix jours de la dernière en date des publicités légales, au siège du fonds cédé pour la validité et, pour toutes correspondances, au cabinet GUEGUEN AVOCATS – Me Pierre-Marie CADO – sise 100 rue du Leinster 44240 LA CHAPELLE-SUR-ERDRE.

Pour avis

22IJ01804

OFFICE DU DÔME

**Office du Dôme**
Notaires associés à
NANTES
4Bis Place du Sanitat
44100 NANTES

### CESSION DE FONDS DE COMMERCE

Aux termes d'un acte reçu par Me Vincent POIRAUD, Notaire à NANTES, le 1er février 2022.

La Société dénommée **«AUX SAVEURS D'O RETZ»**, Société à Responsabilité Limitée au capital de 10.000,00 euros, ayant son siège social à PORNIC (44210), 2 rue du Traité de Paris, identifiée sous le numéro SIREN 817 901 457 RCS SAINT NAZAIRE.

A cédé à la Société dénommée **«FOURNIL DE CHARLY»**, Société à Responsabilité Limitée au capital de 10.000,00 euros, ayant son siège social à PORNIC (44210), 2 rue du Traité de Paris, identifiée sous le numéro SIREN 909 328 254 RCS SAINT NAZAIRE.

Un fonds de commerce de **BOULANGERIE – PATISSERIE ET TRAITEUR SUR PLACE ET A EMPORTER**, exploité à PORNIC (44210), 2 rue du Traité de Paris, et pour lequel le CEDANT est identifié au SIRET 817 901 457 00017 et immatriculé au RCS de SAINT NAZAIRE.

Moyennant le prix principal de DEUX CENT CINQUANTE MILLE EUROS (250.000,00 €).

Jouissance : 1er février 2022.

**La cession a été négociée par le Cabinet BOCQUIER, 20 rue Victor Schoelcher – 44000 NANTES.**

**Les oppositions, s'il y a lieu, devront être faites, sous peine de forclusion ou d'irrecevabilité, dans les dix jours de la dernière en date des publications légales, en l'Etude NOTAIRES LOIRE OCEAN, Notaires associés à PORNIC (44210), Le Campus – Route de Saint Michel.**

**Pour unique insertion.**

22IJ01782

---

OL&G
AVOCATS

**SELARL OL AVOCAT**
Natacha OLLICHON
Avocat au Barreau de Nantes
9 Rue du Couëdic - Place Royale
44000 NANTES
02 40 75 79 24
nollichon@olgavocats.fr

### CESSION DE FONDS DE COMMERCE

Aux termes d'un acte sous seing privé électronique en date du 3 février 2022 à NANTES, enregistré au Service de la Publicité foncière et de l'enregistrement de NANTES, le 07 février 2022, Dossier 2022 00020951, Référence 4404P02 2022 A 01508 la Société BAZAR DU PORT, SAS au capital de 7 622,45 €, immatriculée au RCS de SAINT-NAZAIRE sous le n° 340 719 053, dont le siège social est situé 36 Quai Leray à PORNIC (44210) et représentée par la Société LES GRANDES VACANCES, en sa qualité de Présidente, elle-même représentée par M Simon GUITTENY, agissant en qualité de Gérant, a cédé à la Société PORNIC SOUVENIRS, SARL au capital de 10 000,00 €, immatriculée au RCS de SAINT-NAZAIRE sous le n°905 028 247, dont le siège social est situé 36 Quai Leray à PORNIC (44210) représentée par M Simon GUITTENY et Mme Céline FRANCOIS, agissant en qualité de co-Gérants, un fonds de commerce de bazar, souvenirs, photos, librairie sis 36 Quai Leray à PORNIC (44210) identifié sous le n° SIRET 340 719 053 00019, moyennant le prix de 200 000,00 € avec un transfert de propriété et de jouissance fixé au 1er février 2022 à zéro heure. Les oppositions seront reçues dans les dix jours de la dernière en date des publicités légales, dans les locaux Me Valérie CLEMENT, Avocat au Barreau de SAINT-NAZAIRE, domicilié 45 rue de Normandie à SAINT-NAZAIRE (44600) où domicile a été élu pour la validité et à la SELARL OL AVOCAT, Me Natacha OLLICHON, Avocat au Barreau de NANTES domiciliée 9 rue du Couëdic – 44000 NANTES pour la correspondance.

22IJ01751

Notaires Presqu'île Associés

**NOTAIRES PRESQU'ILE ASSOCIES**
20 avenue Jean de Neyman, BP 227
44505 LA BAULE Cedex
Tél : 02 40 11 25 25

### CESSION DE FONDS DE COMMERCE

Suivant acte reçu par Maître Christophe VIGUIER, Notaire Associé de la Société « Notaires Presqu'ile Associés, Société Civile Professionnelle Titulaire d'un Office Notarial», dont le siège est à LA BAULE-ES-COUBLAC (Loire Atlantique), 20 Avenue Jean de Neyman, Résidence "Avant Scène", le 4 février 2022, a été cédé par :

La Société dénommée ROSYL, Société à responsabilité limitée au capital de 1.000,00 €, dont le siège est à PORNICHET (44380), 5 avenue du Gulf Stream, identifiée au SIREN sous le numéro 803 204 551 et immatriculée au Registre du Commerce et des Sociétés de SAINT-NAZAIRE.

A la Société dénommée KERASIA, Société à responsabilité limitée au capital de 1.000,00 €, dont le siège est à PORNICHET (44380), 24 allée des Alizés, identifiée au SIREN sous le numéro 909 580 854 et immatriculée au Registre du Commerce et des Sociétés de SAINT-NAZAIRE.

Un fonds de commerce de RESTAURATION BRASSERIE SALON DE THE EPICERIE sis à PORNICHET (44380) 5, avenue du Gulf Stream, lui appartenant, connu sous le nom commercial WEST, et pour lequel il est immatriculé au registre du commerce et des sociétés de SAINT-NAZAIRE, sous le numéro SIREN 803 204 551, le numéro SIRET 803 204 551 00029, et le codeNAF 5610A

Le cessionnaire est propriétaire du fonds vendu à compter du jour de la signature de l'acte.

L'entrée en jouissance a été fixée au jour de la signature.

La cession est consentie et acceptée moyennant le prix principal de 80.000,00 EUR, s'appliquant :

- aux éléments incorporels pour 44.607,00 EUR,

- au matériel pour 35.393,00 EUR.

Les oppositions, s'il y a lieu, seront reçues en la forme légale dans les dix jours de la dernière en date des insertions prévues par la loi, en l'office notarial où domicile a été élu à cet effet.

Pour insertion

Le notaire.

22IJ01701

---

### CESSION DE FONDS DE COMMERCE

Aux termes d'un acte SSP en date du 28/01/2022, enregistré au SIE de NANTES 2, dossier 2022 00018093, réf 4404P02 2022 A 01305, le 03/02/2022, Madame Christine **SAIDI**, domiciliée 21 rue André Caux 44530 GUENROUET, née MENARD à CAMPBON (44) le 27/12/1959, ayant pour numéro SIRET 338 283 625 00014

A cédé à la Société **PHARMACIE SAIDI**, Société à responsabilité limitée à associé unique, au capital de 25 000 €, ayant son siège social 21 rue André Caux 44530 GUENROUET, immatriculée au RCS SAINT NAZAIRE numéro 908 457 864

**Un fonds de commerce d'officine de pharmacie**, sis et exploité 21 rue André Caux 44530 GUENROUET, au prix d'UN MILLION CENT MILLE EUROS (1.100.000 €) dont UN MILLION SOIXANTE QUINZE MILLE EUROS (1.075.000 €) s'appliquant aux éléments incorporels et VINGT CINQ MILLE EUROS (25.000 €) pour les éléments corporels.

La prise de possession et l'exploitation effective du fonds par l'acquéreur ont été fixées au 1er février 2022.

Les oppositions seront reçues dans les 10 jours de la dernière en date des publicités légales à l'adresse du fonds sis 21 rue André Caux 44530 GUENROUET, conformément aux dispositions de l'article L141-13 du Code de commerce, et pour les correspondances au cabinet DMP ATLANTIQUE, 1 place Graslin 44000 NANTES.

22IJ01652

SERVICE
ANNONCES LÉGALES
tél. : 02 40 47 00 28
annonces-legales@informateurjudiciaire.fr

Notaires Presqu'île

**Maître Cécile GAUTHIER, Notaire**
1 bis avenue du Gulf Stream
44380 PORNICHET

## CESSION DE FONDS DE COMMERCE

Suivant acte reçu par Maître Cécile GAUTHIER, Notaire Associée de la société « Notaires Presqu'île Associés, Société Civile Professionnelle Titulaire d'un office notarial », à PORNICHET, 1 bis, avenue du Gulf Stream, le 28 janvier 2022, enregistré au Service de la Publicité Foncière et de l'Enregistrement de SAINT-NAZAIRE 1, le 2 février 2022, référence 2022 N 142, a été cédé un fonds de commerce par :

Madame Valérie RUIZ, commerçante, demeurant à SAINT-NAZAIRE (44600) 9 rue Jules Mansard. Née à SAINT-NAZAIRE (44600), le 12 février 1970. Célibataire.

A la Société dénommée SARL T.G.R. CORP, Société à responsabilité limitée au capital de 8.000,00 €, dont le siège est à LE CROISIC (44490), 1 place du Pilori, identifiée au SIREN sous le numéro 492 504 329 et immatriculée au Registre du Commerce et des Sociétés de SAINT-NAZAIRE.

Désignation du fonds : fonds de commerce de BAR - BRASSERIE sis à SAINT-NAZAIRE (44600) 23 boulevard Victor Hugo, lui appartenant, connu sous le nom commercial "LE BISTROT", et pour lequel il est immatriculé au registre du commerce et des sociétés de SAINT-NAZAIRE, sous le numéro 830 197 877 00012.

Le cessionnaire est propriétaire du fonds vendu à compter du jour de la signature de l'acte.

L'entrée en jouissance a été fixée au jour de la signature.

La cession est consentie et acceptée moyennant le prix principal de TRENTE-QUATRE MILLE EUROS (34.000,00 EUR), s'appliquant :

- aux éléments incorporels pour TRENTE MILLE SOIXANTE EUROS (30.060,00 EUR),

- au matériel pour TROIS MILLE NEUF CENT QUARANTE EUROS (3.940,00 EUR).

Etant précisé que la négociation a été assurée par la société Century 21 Business Pro

Les oppositions, s'il y a lieu, seront reçues en la forme légale dans les dix jours de la dernière en date des insertions prévues par la loi, en l'étude de Me GAUTHIER à PORNICHET (44380) 1 bis avenue du Gulf Stream, où domicile a été élu à cet effet.

Pour insertion

Le notaire.

22IJ01737

GROUPEMONASSIER
Réseau Notarial

## CESSION DE FONDS DE COMMERCE

Suivant acte reçu par Maître Xavier FROMENTIN du 31 janvier 2022

a été cédé par : La Société dénommée SNC WEBER, Société en nom collectif au capital de 10.000,00 €, dont le siège social est à NORT-SUR-ERDRE (44390), 10 rue Saint-Georges, identifiée au SIREN sous le numéro 753 148 139 et immatriculée au RCS de NANTES.

A la société dénommée BAR-WERTH, Société en nom collectif au capital de 10.000€, dont le siège social est est à NORT-SUR-ERDRE (44390), 10 rue Saint-Georges identifiée au SIREN sous le numéro 799 221 486 et immatriculée au RCS de NANTES.

Un fonds de commerce de presse, loto, PMU auquel est annexé un débit de tabac exploité à NORT-SUR-ERDRE (44390), 10 rue Saint-Georges.

Le cessionnaire est propriétaire du fonds vendu à compter du jour de la signature.

La cession est consentie et acceptée moyennant le prix principal de TROIS CENT QUATRE-VINGT-QUINZE MILLE EUROS (395.000,00 €).

Les oppositions, s'il y a lieu, seront reçues en la forme légale dans les dix jours de la dernière en date des insertions prévues par la loi en l'étude de Maître Xavier FROMENTIN, notaire à NANTES (44000), 134 rue Paul Bellamy.

22IJ01597

# LOCATIONS-GÉRANCES

## LOCATION GÉRANCE

Aux termes d'un acte sous seing privé en date du 1er février 2022,

La société **AVRIDIS**, société par actions simplifiée au capital de 332.880 €uros, ayant son siège social 80 Boulevard des Pas Enchantés – 44230 SAINT-SEBASTIEN-SUR-LOIRE et immatriculée au Registre du Commerce et des Sociétés de NANTES sous le numéro 352 126 676,

A donné en location-gérance à,

La société **E13TIM**, société par actions simplifiée au capital de 80.000 €uros, ayant son siège social sis 80 Boulevard des Pas Enchantés – 44230 SAINT-SEBASTIEN-SUR-LOIRE et immatriculée au Registre du Commerce et des Sociétés de NANTES sous le numéro 908 046 857,

Un fonds de commerce de supermarché, exploité sous l'enseigne "SUPER U" 80 Boulevard des Pas Enchantés – 44230 SAINT-SEBASTIEN-SUR-LOIRE,

Pour une durée d'une année commençant à courir à compter du 1er février 2022 pour s'achever le 31 janvier 2023.

En vertu de ce contrat, la société E13TIM exploitera ce fonds à ses risques et périls et sous son entière responsabilité ; le loueur ne sera tenu d'aucune dette ni d'aucun des engagements contractés par le locataire-gérant et le fonds ne pourra en aucun cas être considéré comme gage des créanciers du locataire-gérant.

22IJ01549

Lamacompta
Le site d'emploi 100% dédié aux cabinets d'expertise comptable
Attirez
Recrutez
Fidélisez
Sur votre abonnement
1 MOIS OFFERT
avec le code IJ21 sur
Lamacompta.co

# ENVOIS EN POSSESSION

## AVIS DE SAISINE DE LEGATAIRE UNIVERSEL – DELAI D'OPPOSITION

Suivant testament olographe en date du 10 juillet 2021, Monsieur Agustino CAVARELLI, en son vivant employé commercial, demeurant à LA PLAINE SUR MER (44770) 14 allée de la Baie du Nid.

Né à BESANÇON (25000), le 1er juillet 1960.

Ayant conclu avec Madame Aline Marie Paulette Léone ROUAUD un pacte civil de solidarité sous le régime de la séparation de biens, le 21 juin 2010, enregistré de BESANCON le 21 juin 2010.

Décédé à SAINT-NAZAIRE (44600), le 29 août 2021.

**A consenti un legs universel**.

Consécutivement à son décès, ce testament a fait l'objet d'un dépôt aux termes du procès-verbal d'ouverture et de description de testament reçu par Maître Marie-Sophie STOLECKI, notaire à PORNIC (Loire-Atlantique), 28, rue de Verdun, le 13 janvier 2022, dont la copie authentique a été reçue par le Greffe du Tribunal Judiciaire de SAINT-NAZAIRE, le 28 janvier 2022.

Les oppositions pourront être formées auprès de Maître Marie-Sophie STOLECKI, notaire à PORNIC (Loire-Atlantique), 28, rue de Verdun, notaire en charge du règlement de la succession, dans le mois suivant la réception par le Greffe de l'expédition du procès-verbal d'ouverture du testament.

22IJ01507

STRATÉIA
NOTAIRES
STRATÉIA NOTAIRES
SARL titulaire d'un Office notarial
22 rue des Halles 44000 NANTES

## AVIS DE SAISINE DE LEGATAIRE UNIVERSEL – DELAI D'OPPOSITION

Article 1007 du Code civil

Article 1378-1 Code de procédure civile

Loi n°2016-1547du 28 novembre 2016

Suivant testament olographe en date du 27 janvier 2022

Monsieur Raoul Pierre **SABY**, en son vivant retraité, demeurant à NANTES (44300) 33 rue de la Martinière.

Né à LE PORGE (33680), le 3 novembre 1926.

Veuf de Madame Suzanne Henriette HEGRON et non remarié.

Non lié par un pacte civil de solidarité.

De nationalité française.

Résident au sens de la réglementation fiscale.

Décédé à NANTES (44000) (FRANCE), le 29 novembre 2021.

**A consenti un legs universel**.

Consécutivement à son décès, ce testament a fait l'objet d'un dépôt aux termes du procès-verbal d'ouverture et de description de testament reçu par Maître Eric FAUVEL, Notaire membre de la Société à Responsabilité Limitée dénommée « STRATÉIA Notaires », titulaire d'un office notarial, dont le siège est à NANTES (Loire Atlantique), 22 rue des Halles, exerçant en l'office 22 rue des Halles à NANTES, le 27 janvier 2022, duquel il résulte que le légataire remplit les conditions de sa saisine.

Opposition à l'exercice de ses droits pourra être formée par tout intéressé auprès du notaire chargé du règlement de la succession : Maître Eric FAUVEL, notaire à NANTES, référence CRPCEN : 44001, dans le mois suivant la réception par le greffe du tribunal judiciaire de NANTES de l'expédition du procès-verbal d'ouverture du testament et copie de ce testament en date du 31 janvier 2022.

En cas d'opposition, le légataire sera soumis à la procédure d'envoi en possession.

22IJ01671

## AVIS DE SAISINE DE LEGATAIRE UNIVERSEL – DELAI D'OPPOSITION

**Article 1007 du Code civil - Article 1378-1 Code de procédure civile - Loi n° 2016-1547 du 28 novembre 2016**

Suivant testament olographe en date du 1er avril 2019,Madame Ginette Lucienne PIETREMENT, en son vivant retraitée, veuve de Monsieur Jean-Luc RIVERON, demeurant à NANTES (44300) 3 allée Murillo.

Née à TOURS (37000), le 29 mars 1930. Décédée à CHAMBRAY-LES-TOURS (37170) (FRANCE), le 24 novembre 2021.

**A consenti un legs universel**.

Consécutivement à son décès, ce testament a fait l'objet d'un dépôt aux termes du procès-verbal d'ouverture et de description de testament reçu par Maître Pierre MENANTEAU, Notaire associé de la Société Civile Professionnelle « GMV Notaires », titulaire d'un Office Notarial ayant son siège à NANTES (Loire-Atlantique), 41, rue Jeanne d'Arc, le 17 janvier 2022, duquel il résulte que le légataire remplit les conditions de sa saisine.

Opposition à l'exercice de ses droits pourra être formée par tout intéressé auprès du notaire chargé du règlement de la succession : Maître Pierre MENANTEAU, notaire à NANTES (44000) 41 rue Jeanne d'Arc, référence CRPCEN : 44002, dans le mois suivant la réception par le greffe du tribunal de grande instance de NANTES de l'expédition du procès-verbal d'ouverture du testament et copie de ce testament.

En cas d'opposition, le légataire sera soumis à la procédure d'envoi en possession.

22IJ01712

## AVIS DE DÉPÔT DE TESTAMENT

Par testament olographe du 5 septembre 2007, Monsieur Roger Francis Louis Marie TIGER, en son vivant, retraité, veuf de Madame Madeleine Marie Victorine Gisèle GAUTIER, demeurant à RIAILLE (44440 Loire Atlantique), 177 rue du Bois Joly, né à TEILLE (44440 Loire Atlantique), le 8 janvier 1935, décédé à RIAILLE le 6 novembre 2021 **a institué des légataires universels**. Ce testament a été déposé au rang des minutes de Maître Antoine MICHEL, Notaire à RIAILLE (Loire Atlantique) suivant procès-verbal dont la copie authentique a été reçue par le Greffe du Tribunal Judiciaire de NANTES le 2 février 2022.

Les oppositions pourront être formées auprès de Maître Antoine MICHEL, Notaire à RIAILLE (44440 Loire-Atlantique), 6, Rue des Chênes, notaire chargé du règlement de la succession.

Pour avis

Me Antoine MICHEL, notaire

22IJ01713

ACTORIA
NOTAIRES ASSOCIÉS
Nos actes font votre histoire
**ACTORIA Notaires associés**
à NANTES (L.-A.), 6 rue Voltaire

## AVIS DE SAISINE DE LEGATAIRE UNIVERSEL – DELAI D'OPPOSITION

Par testament olographe du 15.05.2014, Mme TERRIEN Camille, Louise, en son vivant retraitée, célibataire, demeurant à NANTES (44), EHPAD Notre Dame du Chêne, 13 rue de la Brianderie, décédée le 22.07.2019 à NANTES (44) a institué un ou plusieurs légataires universels. Ce testament a été déposé au rang des minutes de Me BIGEARD, notaire à NANTES suivant procès-verbal dont la copie authentique a été reçue par le Greffe du Tribunal Judiciaire de NANTES le 31.01.2022.

Les oppositions pourront être formées auprès de Me BIGEARD, notaire chargé du règlement de la succession, à NANTES (44), 6 rue Voltaire, dans le mois suivant la réception par le greffe du Tribunal Judiciaire de NANTES de l'expédition du procès-verbal d'ouverture du testament.

Pour avis, Me François BIGEARD

22IJ01731

**SARL Rodolphe MALCUIT**
Notaires à NANTES (44000)
3 rue Dugommier

## AVIS DE SAISINE DE LEGATAIRE UNIVERSEL – DELAI D'OPPOSITION

**Article 1007 du Code civil - Article 1378-1 Code de procédure civile - Loi n° 2016-1547 du 28 novembre 2016**

Suivant testament olographe en date du 20 juin 2012,

Monsieur Pierre Auguste Germain CHÉNEAU, en son vivant Retraité, demeurant à NANTES (44100) 36, avenue du Parc de Procé.

Né à NANTES (44000), le 15 mars 1931.

Veuf de Madame Paule Yvonne Fernande Henriette CEBRON et non remarié.

Décédé à SAINT-HERBLAIN (44800) (FRANCE), le 29 octobre 2021.

**A consenti un legs universel.**

Consécutivement à son décès, ce testament a fait l'objet d'un dépôt aux termes du procès-verbal d'ouverture et de description de testament reçu par Maître Rodolphe MALCUIT, Notaire membre de la Société à Responsabilité Limitée " Rodolphe MALCUIT, notaire", titulaire d'un Office Notarial à NANTES (Loire Atlantique), 3 Rue Dugommier, le 8février 2022, duquel il résulte que le légataire remplit les conditions de sa saisine.

Opposition à l'exercice de ses droits pourra être formée par tout intéressé auprès du notaire chargé du règlement de la succession : Maître Rodolphe MALCUIT, notaire à NANTES 3 Rue Dugommier, référence CRPCEN : 44019, dans le mois suivant la réception par le greffe du tribunal de grande instance de NANTES de l'expédition du procès-verbal d'ouverture du testament et copie de ce testament.

En cas d'opposition, le légataire sera soumis à la procédure d'envoi en possession.

22IJ01745

## ENVOI EN POSSESSION

**AVIS DE SAISINE DE LEGATAIRE UNIVERSEL – DELAI D'OPPOSITION**

**Article 1007 du Code civil**

**Article 1378-1 Code de procédure civile - Loi n°2016-1547 du 28 novembre 2016**

Suivant testament olographe en date du 26 novembre 2013,

Madame Gabrielle Marcelle Louise **MONDIN**, en son vivant retraitée, demeurant à SAINT-HERBLAIN (44800) 1 rue du Gange.

Née à NANTES (44000), le 13 mai 1934.

Célibataire.

Non liée par un pacte civil de solidarité.

De nationalité française.

Résidente au sens de la réglementation fiscale.

Décédée à NANTES (44000) (FRANCE), le 15 décembre 2021.

A consenti un legs universel.

Consécutivement à son décès, ce testament a fait l'objet d'un dépôt aux termes du procès-verbal d'ouverture et de description de testament reçu par Maître Ariane RENAULT, Notaire Associée de la Société d'Exercice Libéral à Responsabilité Limitée "RENAULT & RIZZO NotaireS", titulaire d'un Office Notarial à SAUTRON, 12bis rue de Nantes, le 3 février 2022, duquel il résulte que le légataire remplit les conditions de sa saisine.

Opposition à l'exercice de ses droits pourra être formée par tout intéressé auprès du notaire chargé du règlement de la succession : Maître Ariane RENAULT, notaire à SAUTRON, 12 bis rue de Nantes, référence CRPCEN : 44133, dans le mois suivant la réception par le greffe du tribunal judiciaire de NANTES de l'expédition du procès-verbal d'ouverture du testament et copie de ce testament.

En cas d'opposition, le légataire sera soumis à la procédure d'envoi en possession.

22IJ01551

**SCP Ronan CALVEZ**
notaire
6, rue Gutenberg
44116 VIEILLEVIGNE

## TESTAMENT OLOGRAPHE

Suivant testament olographe en date du 30 novembre 2011, Monsieur Robert BELLI, né(e) 95250 Beauchamp, le 30 mai 1934, demeurant à La Vergne 44116 Vieillevigne, célibataire, décédé(e) à VIEILLEVIGNE (44) le 27 décembre 2022, a institué plusieurs légataires universels.

Ce testament a fait l'objet d'un dépôt aux termes du procès-verbal d'ouverture et de description de testament reçu par Maître Ronan CALVEZ, 6 rue Gutenberg 44116 VIEILLEVIGNE, le 29 janvier 2022, dont la copie authentique accompagnée d'une copie du testament ont été adressées au Greffe le 4 février 2022.

Dans le mois suivant cette réception, l'opposition à l'exercice par le légataire de ses droits pourra être formée par tout intéressé auprès du notaire chargé du règlement de la succession : Maître Ronan CALVEZ. En cas d'opposition, le légataire sera soumis à la procédure d'envoi en possession.

22IJ01609

# RÉGIMES MATRIMONIAUX

## CHANGEMENT DE RÉGIME MATRIMONIAL

Suivant acte reçu par **Maître Laurent BLIN, Notaire Associé, membre de la société d'exercice libéral par actions simplifiée «ENTRE LOIRE ET VILAINE » titulaire d'un Office Notarial à SAVENAY, 19, avenue du Parc des Sports**., CRPCEN 44111, le 31 janvier 2022, a été conclu le changement de régime matrimonial portant adoption de la communauté universelle avec clause d'attribution au conjoint survivant entre :

Monsieur Yves Jean **LALANDE**, Retraité, et Madame Annie Marie Marcelle Alphonse **PICHOT**, Retraitée, demeurant ensemble à LAVAU SUR LOIRE (44260) La Vieille Ville.

Monsieur est né à SAVENAY (44260) le 23 novembre 1946,

Madame est née à SAVENAY (44260) le 5 juillet 1947.

Mariés à la mairie de SAVENAY (44260) le 5 août 1969 sous le régime de la communauté d'acquêts à défaut de contrat de mariage préalable.

Ce régime matrimonial n'a pas fait l'objet de modification.

Les oppositions des créanciers à ce changement, s'il y a lieu, seront reçues dans les trois mois de la présente insertion, en l'office notarial où domicile a été élu à cet effet.

Pour insertion

Le notaire.

22IJ01533

CDG NOTAIRES
CASSIGNEUL - DROGOU - GLAUD - REY - MICHAUD

## CHANGEMENT DE RÉGIME MATRIMONIAL

Suivant acte reçu par Maître François-Xavier DROGOU, Notaire de la Société d'exercice libéral par actions simplifiée "CDG NOTAIRES" titulaire d'un Office Notarial dont le siège est à SAINT SEBASTIEN SUR LOIRE (Loire-Atlantique), 52, Boulevard des Pas Enchantés, CRPCEN 44118, le 10 février 2022, a été conclu le changement de régime matrimonial portant adoption de la communauté universelle entre :

Monsieur Gérard André **BERTHOUD**, retraité, et Madame Thérèse Christiane Simone Marie Pierre **DUBREIL**, retraitée, son épouse, demeurant ensemble à SAINTE-PAZANNE (44680) 2 rue du Moulin Baudrin.

Monsieur est né à ABONDANCE (74360) le 8 avril 1943,

Madame est née à SAINTE-PAZANNE (44680) le 28 octobre 1950.

Mariés à la mairie de GENNEVILLIERS (92230) le 22 juin 1977 sous le régime de la communauté d'acquêts à défaut de contrat de mariage préalable.

Ce régime matrimonial n'a pas fait l'objet de modification.

Monsieur est de nationalité française.

Madame est de nationalité française.

Résidents au sens de la réglementation fiscale.

Les oppositions des créanciers à ce changement, s'il y a lieu, seront reçues dans les trois mois de la présente insertion, en l'office notarial où domicile a été élu à cet effet.

Pour insertion, le notaire

22IJ01821

## CHANGEMENT DE RÉGIME MATRIMONIAL

Suivant acte reçu par Maître Jean BERTIN, Notaire à MACHECOUL-SAINT MEME (Loire-Atlantique), Place de la gare, le 8 février 2022,

Monsieur Bernard Christian Pierre BROSSAUD né à CLISSON(44190) le 08/07/1939 et Madame Annick Marie Berthe Georgette EDOUARD née à RELIZANE (Algérie) le 27/07/1939, demeurant 11, rue de Plaisance - MACHECOUL SAINT MEME (44270), marié le 5 janvier 1962 à CLISSON (Loire-Atlantique), actuellement soumis au régime de séparation des biens pure et simple ont modifié leur régime matrimonial pour adopter le régime de la COMMUNAUTE UNIVERSELLE.

Les oppositions pourront être faites dans les trois mois de la présente insertion en l'étude de Maître BERTIN où domicile a été élu à cet effet.

En cas d'opposition, les époux peuvent demander l'homologation du changement de régime matrimonial au tribunal de grande instance.

22IJ01783

**SELAS ENTRE LOIRE ET VILAINE**
2 avenue des Sports
44750 CAMPBON
Tél. 02 40 56 55 77

Monsieur Daniel Pierre Claude **LECOMTE**, retraité, né à CAMPBON (44750), le 02 janvier 1962 et Madame Nathalie Marcelle Claire **ANDRE**, atsem, née à SAINT NAZAIRE (44600), le 27 janvier 1967, demeurant ensemble à LA CHAPELLE LAUNAY (44260), Bellevue, mariés à la Mairie de LA CHAPELLE LAUNAY (44260), le 26 août 1989, initialement sous le régime de la communauté de biens réduite aux acquêts, aux termes de leur contrat de mariage reçu par Me Jean OLIVIER, notaire à CAMPBON, le 17 août 1989, ont procédé à un aménagement de régime matrimonial afin d'ajouter l'article du prélèvement par préciput du logement de la famille.

L'acte a été reçu par Me Aurélie BAUCHET, notaire à CAMPBON, le 02 Février 2022.

Les oppositions seront reçues en l'étude de Me Aurélie BAUCHET, notaire à CAMPBON, où domicile a été élu à cet effet, pendant un délai de trois mois à compter de la date de parution du présent journal, par lettre recommandée avec demande d'avis de réception ou par acte d'huissier de justice.

En cas d'opposition, les époux peuvent demander l'homologation du changement de régime matrimonial auprès du juge aux affaires familiales du tribunal judiciaire compétent.

Pour insertion conformément aux dispositions de l'article 1397 du Code civil - Me Aurélie BAUCHET

22IJ01808

OFFICE NOTARIAL
Maryvonne CHEVALIER, Joël PENET et Fanny NEVEU-BOURDEAU
Notaires associés
2 rue d'Ancenis
44390 NORT-SUR-ERDRE

## CHANGEMENT DE RÉGIME MATRIMONIAL

**Information préalable (article 1397 al 3 du c. civ.)**

Suivant acte reçu par Maître Clément CHEVALIER notaire associé membre de la SELARL « Joël PENET, Fanny NEVEU-BOURDEAU, Clément CHEVALIER, Notaires associés, Office Notarial du Val d'Erdre, Société d'Exercice Libéral à Responsabilité Limitée titulaire d'un Office Notarial » à NORT SUR ERDRE (Loire-Atlantique), 2 rue d'Ancenis office notarial n° 44066, le TROIS FEVRIER DEUX MILLE VINGT-DEUX Monsieur Marc Christian GUERENDEL et Madame Anita Yvonne Andrée Michèle LERAY, demeurant ensemble à LES SORINIERES (Loire-Atlantique) 18, Rue des Cactées mariés sous le régime de la communauté légale de biens réduite aux acquêts à défaut de contrat préalable à leur union célébrée à la mairie de NANTES (Loire-Atlantique) le 10 décembre 1988, ont adopté pour l'avenir le régime de la communauté universelle.

Les oppositions pourront être faîtes dans un délai de trois mois et devront être notifiées par lettre recommandé avec demande d'avis de réception ou par acte d'huissier de justice à Maître Clément CHEVALIER où il est fait élection de domicile.

En cas d'opposition, les époux peuvent demander l'homologation du changement de régime matrimonial au Tribunal judiciaire.

Pour avis

22IJ01739

# RECTIFICATIFS-ADDITIFS

## RECTIFICATIF

**Rectificatif annonce IJ137193, numéro 21IJ07479 du 25 juin 2021**

Par décision du 15 décembre 2020 la société **HOLDING BAM** associée unique de la société **FOX TROT**, SARL au capital de 38 112,25 € dont le siège social est à NANTES (44000) 32 bis rue de Crucy, 325 695 831 RCS NANTES, a décidé la dissolution anticipée de ladite société par voie de transmission universelle de son patrimoine. Cette décision de dissolution a fait l'objet d'une déclaration auprès du Greffe du Tribunal de Nantes. Conformément aux dispositions de l'article 1844-5 du Code Civil et de l'article 8 alinéa 2 du décret n°78-704 du 3 juillet 1978, les créanciers peuvent faire opposition à la dissolution dans un délai de trente jours à compter de la publication du présent avis. Ces oppositions doivent être présentées devant le Tribunal de Commerce de Nantes.

Pour avis, la gérance

22IJ01736

## RECTIFICATIF / ADDITIF

Additif (ou rectificatif) à l'annonce n° 22IJ01298 parue le"04 Février 2022", concernant la société EPITOM, il a lieu de lire : "immatriculation au RCS de Nantes" au lieu de "immatriculation au RCS de Saint Nazairre".

22IJ01566

## ADDITIF

En complément à l'annonce IJ143965 numéro 21IJ15271 parue le 14/12/2021, il est précisé que les associés de la société **NEW GEN** restent identiques :

- FINANCIERE SAGEC, SAS au capital de 3.000.000 €, 3 place Gambetta CANNES (06400), RCS Cannes 413 892 738,

- SOCIETE FINANCIERE ET IMMOBILIERE DE L'ATLANTIQUE au capital de 1.500.000 €, 27 place Clemenceau BIARRITZ (64200), RCS Bayonne 425 104 742.

22IJ01681

## FIMA

Société civile en cours de transformation
en société à responsabilité limitée
Au capital de 1 969 100 euros
Siège social : 8 boulevard Lelasseur
44000 NANTES
814 257 267 RCS NANTES

### RECTIFICATIF

**Rectificatif** à l'annonce n°22IJ01026 parue le 28 janvier 2022. Il fallait lire :

**Nouvelles mentions** : Gérante

Madame Mathilde ALLAIS Les Tombette 44810 HERIC.

Pour avis, la gérance

22IJ01700

---

### RECTIFICATIF

**Additif à l'annonce 21IJ15531 du 31 décembre 2021**

Conformément aux dispositions de l'article 1844-5 alinéa 3 du Code civil, les créanciers de la **SCI AJUZO** peuvent faire opposition à la dissolution dans un délai de trente jours à compter de la publication du présent avis.

Ces oppositions doivent être présentées devant le Tribunal judiciaire de SAINT-NAZAIRE et non du Tribunal de commerce.

Pour avis

22IJ01686

---

**In Extenso**
Experts-Comptables
**NANTES HAUTE-GOULAINE**
Parc d'activités de la Lande Saint-Martin
78 Rue Georges Charpak
44115 Haute-Goulaine

## ALMA INVEST

Société à responsabilité limitée au capital de 1 000 euros
Siège social : 1 bis impasse des Merisiers
44450 SAINT JULIEN DE CONCELLES

### RECTIFICATIF

Rectificatif à l'annonce n°22IJ01564 parue le 11/02/2022, concernant la société ALMA Invest**,** il a lieu de lire : 1 bis impasse des Merisiers - 44450 SAINT JULIEN DE CONCELLES au lieu de 1 bis impasse des Merisiers - St Julien de Concelles - 44450 SEVRE ET LOIRE.

22IJ01698

---

**In Extenso**
Experts-Comptables
**GUERANDE**
9 Route de la Croix Moriau
44350 Guérande

### RECTIFICATIF / ADDITIF

Additif (ou rectificatif) à l'annonce IJ147864 n° 22IJ01472 parue le 4 février 2022, concernant la société AC & RS**,** il a lieu de lire :

Siège social : 18 bis avenue Pavie - 44500 LA BAULE au lieu de 17 avenue Pavie - 44500 LA BAULE

Gérance : Madame Corinne SANDRET, demeurant 18 bis avenue Pavie – 44500 LA BAULE au lieu de 12 avenue Pavie - 44500 LA BAULE

22IJ01555

---

Additif à l'annonce référence N° 22IJ00876 (ALP00389452) parue dans L'informateur judiciaire, le 21/01/2022 concernant la société MEGNIEN POUGNET, lire gérant : Anne Marie MEGNIEN POUGNET, domiciliée 14, rue Cacault 44190 CLISSON.

22IJ01761

Restez maître
de l'information :
**ABONNEZ-VOUS !**
1 an : 55 €

# REDRESSEMENTS JUDICIAIRES (TGI)

## TRIBUNAL JUDICIAIRE DE NANTES

N° RG 22/00036 - N° Portalis DBYS-W-B7G-LL7B.

Date : 1er février 2022.

Jugement prononçant l'ouverture d'une procédure de liquidation judiciaire de : **SCCV DE L'OUCHE DES LANDES**, demeurant 26 rue des Loriots 44230 SAINT SEBASTIEN SUR LOIRE.

Activité : construction vente.

N° RCS 497 624 387 Nantes.

Mandataire judiciaire à la liquidation des entreprises : la SCP Philippe DELAERE, en la personne de Me Philippe DELAERE, 20 rue Mercoeur, BP 92024, 44020 NANTES Cedex.

Date de la cessation des paiements : 31 janvier 2021.

Les déclarations de créances sont à déposer dans un délai de deux mois suivant la présente publication auprès du mandataire judiciaire à la liquidation des entreprises.

22IJ01798

---

N° RG 21/00061 - N° Portalis DBYS-W-B7F-K5V4.

Date : 1er février 2022.

Jugement prononçant la conversion en liquidation judiciaire de **M. Alexis Jean ROPTIN**, enseigne **FERME DE PLUME ET LAINE**, demeurant 91 La Gandonnière 44390 CASSON.

Activité : culture et élevage.

N° RCS : non inscrit.

Mandataire judiciaire à la liquidation des entreprises : SCP DOLLEY-COLLET en la personne de Me Vincent DOLLEY, 5 rue Crébillon, BP 74615, 44046 NANTES Cedex 1.

Date de cessation des paiements : 1er juillet 2020.

Les déclarations de créances sont à déposer dans un délai de deux mois suivant la présente publication dans le BODACC auprès du mandataire judiciaire à la liquidation des entreprises.

22IJ01800

---

N° RG 20/02688 - N° Portalis DBYS-W-B7E-KWVE.

Date : 1er février 2022.

Jugement prononçant la conversion en liquidation judiciaire de **M. Yann BOURVEAU** demeurant 29 rue Jean-Baptiste Georget 44100 NANTES.

Activité : pêche en eau douce.

N° RCS : non inscrit.

Mandataire judiciaire à la liquidation des entreprises : la SCP Philippe DELAERE, en la personne de Me Philippe DELAERE, 20 rue Mercoeur, BP 92024, 44020 NANTES Cedex.

Date de la cessation des paiements : 13 avril 2019.

Les déclarations de créances sont à déposer dans un délai de deux mois suivant la présente publication dans le BODACC auprès du mandataire judiciaire à la liquidation des entreprises.

22IJ01802

---

N° RG 93/00018 - N° Portalis DBYS-W-B6J-DYJ3.

Date : 1er février 2022.

Jugement prononçant la clôture pour extinction du passif des opérations de la liquidation judiciaire de **SCI ARAMCO** demeurant 21 rue Vendémiaire 44300 NANTES.

Activité : promotion immobilière.

N° RCS : 312 744 444 Nantes.

22IJ01805

N° RG 93/00023 - N° Portalis DBYS-W-B6J-DYJS.

Date : 1er février 2022.

Jugement prononçant la clôture pour insuffisance d'actif des opérations de la liquidation judiciaire de **SCI RESIDENCE CAROLINE** demeurant 21 rue Vendémiaire 44300 NANTES.

Activité : promotion immobilière.

N° RCS : non inscrite.

22IJ01807

# TRIBUNAL DE COMMERCE NANTES

## Greffe du Tribunal de Commerce de Nantes

### PROCEDURES NOUVELLES

### OUVERTURE D'UNE PROCÉDURE DE LIQUIDATION JUDICIAIRE

(JUGEMENT DU 02 FÉVRIER 2022)

**SA SOCIETE DE VENTES ET DE REALISATIONS IMMOBILIERES SOVERIM**, 32 rue Morand, 44000 Nantes, RCS Nantes 334 009 834. Promotion immobilière de logements. Date de cessation des paiements le 22 décembre 2021. Liquidateur : Maître Blanc de la Selarl Blanc Mj-O 8 rue d'Auvours Bp 72209 44022 Nantes cedex 1. Les déclarations des créances sont à adresser au mandataire judiciaire ou sur le portail électronique prévu par les articles L. 814-2 et L. 814-13 du code de commerce dans les deux mois à compter de la publication au Bodacc.

4401JAL20220000000110

**Société civile de construction vente SCI LE CAPITAINE MARTIN**, 32 rue Morand, 44000 Nantes, RCS Nantes 491 461 539. Supports juridiques de programmes. Date de cessation des paiements le 2 août 2020. Liquidateur : Maître Blanc de la Selarl Blanc Mj-O 8 rue d'Auvours Bp 72209 44022 Nantes cedex 1. Les déclarations des créances sont à adresser au mandataire judiciaire ou sur le portail électronique prévu par les articles L. 814-2 et L. 814-13 du code de commerce dans les deux mois à compter de la publication au Bodacc.

4401JAL20220000000111

**SAS OPTIMIZ'**, 6 impasse de la Boisselée, 44340 Bouguenais, RCS Nantes 811 110 832. Conseil pour les affaires et autres conseils de gestion. Date de cessation des paiements le 31 décembre 2021. Liquidateur : Selarl Cécile Jouin 6 place Viarme 44000 Nantes. Les déclarations des créances sont à adresser au mandataire judiciaire ou sur le portail électronique prévu par les articles L. 814-2 et L. 814-13 du code de commerce dans les deux mois à compter de la publication au Bodacc.

4401JAL20220000000112

**SAS Green Shopper**, 16 mail des Chantiers, 44200 Nantes, RCS Nantes 829 054 808. Vente à distance sur catalogue général. Date de cessation des paiements le 1er décembre 2021. Liquidateur : Maître Dolley de la SCP Dolley Collet 5 rue Crébillon 44000 Nantes. Les déclarations des créances sont à adresser au mandataire judiciaire ou sur le portail électronique prévu par les articles L. 814-2 et L. 814-13 du code de commerce dans les deux mois à compter de la publication au Bodacc.

4401JAL20220000000115

### OUVERTURE D'UNE PROCÉDURE DE REDRESSEMENT JUDICIAIRE

(JUGEMENT DU 02 FÉVRIER 2022)

**SARL BLANCHARD T.P.**, 59 rue de l'Atlantique, 44115 Basse Goulaine, RCS Nantes 378 703 250. Transports routiers de fret interurbains. Date de cessation des paiements le 15 octobre 2021. Administrateur Judiciaire : SCP Thevenot Partners en la personne de Me Manière 26 bd Vincent Gâche 44200 Nantes avec pour mission : d'assister. Mandataire Judiciaire : Maître Delaere de la SCP Delaere 20 rue Mercœur 44000 Nantes. Les déclarations des créances sont à adresser au mandataire judiciaire ou sur le portail électronique prévu par les articles L. 814-2 et L. 814-13 du code de commerce dans les deux mois à compter de la publication au Bodacc.

4401JAL20220000000113

**SARL TOUJOURS PROPRE**, 8 avenue des Thébaudières, 44800 Saint-Herblain, RCS Nantes 753 989 250. Nettoyage courant des bâtiments. Date de cessation des paiements le 15 décembre 2021. Mandataire Judiciaire : Maître Dolley de la SCP Dolley Collet 5 rue Crébillon 44000 Nantes. Les déclarations des créances sont à adresser au mandataire judiciaire ou sur le portail électronique prévu par les articles L. 814-2 et L. 814-13 du code de commerce dans les deux mois à compter de la publication au Bodacc.

4401JAL20220000000114

**SARL CLISSON 3D - Groupe P2A**, rue des Filatures, 44190 Clisson, RCS Nantes 499 747 285. Mécanique industrielle. Date de cessation des paiements le 31 janvier 2022. Administrateur Judiciaire : Selarl Ajassocies en la personne de Me Bidan Le Moulin des Roches bât. E 31 bd a. Einstein 44323 Nantes cedex 03 avec pour mission : d'assister. Mandataire Judiciaire : Maître Blanc de la Selarl Blanc Mj-O 8 rue d'Auvours Bp 72209 44022 Nantes cedex 1. Les déclarations des créances sont à adresser au mandataire judiciaire ou sur le portail électronique prévu par les articles L. 814-2 et L. 814-13 du code de commerce dans les deux mois à compter de la publication au Bodacc.

4401JAL20220000000116

**SARL ESPACE AUTO**, zone artisanale du Point du Jour, 44370 Varades, RCS Nantes 499 426 807. Commerce d'autres véhicules automobiles. Date de cessation des paiements le 6 décembre 2021. Mandataire Judiciaire : Selarl Cecile Jouin 6 place Viarme 44000 Nantes. Les déclarations des créances sont à adresser au mandataire judiciaire ou sur le portail électronique prévu par les articles L. 814-2 et L. 814-13 du code de commerce dans les deux mois à compter de la publication au Bodacc.

4401JAL20220000000117

### PROCEDURES EN COURS

### AUTRE JUGEMENT PRONONÇANT

(JUGEMENT DU 02 FÉVRIER 2022)

**SAS Green Shopper**, 16 mail des Chantiers, 44200 Nantes, RCS Nantes 829 054 808. Vente à distance sur catalogue général. Jugement rectifiant une erreur matérielle en date du 2 février 2022 : Dit qu'il y a lieu de lire «Le Tribunal de Commerce de Nantes a prononcé, en date du 02/02/2022, l'ouverture de la liquidation judiciaire simplifiée avec poursuite d'activité jusqu'au 5 février 2022.

4401JAL20220000000124

### CONVERSION EN LIQUIDATION JUDICIAIRE

(JUGEMENT DU 02 FÉVRIER 2022)

**SAS SPM BATIMENT**, 12 avenue Carnot, 44017 Nantes, RCS Nantes 850 681 875. Travaux de maçonnerie générale et gros œuvre de bâtiment. Liquidateur : Maître Delaere de la SCP Delaere 20 rue Mercœur 44000 Nantes.

4401JAL20220000000109

**SARL La Beaujoire Services Auto (L.B.S.A.)**, boulevard de la Beaujoire Centre Commercial Rte de Paris, 44000 Nantes, RCS Nantes 529 479 339. Entretien et réparation de véhicules automobiles légers. Liquidateur : Maître Blanc de la Selarl Blanc Mj-O 8 rue d'Auvours Bp 72209 44022 Nantes cedex 1.

4401JAL20220000000119

**SARL MAG'IMMO**, 3 bis rue de l'Hotellerie, 44470 Carquefou, RCS Nantes 480 237 304. Activités des marchands de biens immobiliers. Liquidateur : Maître Delaere de la SCP Delaere 20 rue Mercœur 44000 Nantes.

4401JAL20220000000120

**SAS BATI TRAVAUX**, route de Sainte Luce - Zone du petit Châtelier, 44000 Nantes, RCS Nantes 817 686 520. Travaux de peinture et vitrerie. Liquidateur : Maître Dolley de la SCP Dolley Collet 5 rue Crébillon 44000 Nantes.

4401JAL20220000000121

**SARL ISO HABITAT CONSEIL**, Le Cornillet, 44540 Saint-Sulpice-des-Landes, RCS Nantes 511 949 612. Travaux d'isolation. Liquidateur : Selarl Cécile Jouin 6 place Viarme 44000 Nantes.

4401JAL20220000000122

**SAS SASU COZBEY OCEANE BATIMENT**, 94 bis rue du Largeau, 44230 Saint-Sébastien-sur-Loire, RCS Nantes 844 196 634. Travaux de maçonnerie générale et gros œuvre de bâtiment. Liquidateur : Maître Blanc de la Selarl Blanc Mj-O 8 rue d'Auvours Bp 72209 44022 Nantes cedex 1.

4401JAL20220000000123

## CLÔTURES

### CLÔTURE POUR INSUFFISANCE D'ACTIF

(JUGEMENT DU 27 JANVIER 2022)

**SAS Momentum SFPE**, 47 chemin de la Retardière, 44700 Orvault, RCS Nantes 832 135 693.

4401JAL20220000000095

**SAS SMART AUTOSTOP**, 4 place François II, 44200 Nantes, RCS Nantes 803 742 857.

4401JAL20220000000096

**SAS PIAU**, 7 rue de la Vallée, 44700 Orvault, RCS Nantes 533 787 883.

4401JAL20220000000097

**SAS FROM HEART WE MAKE**, 6 bis rue du Vieux Bourg, 44170 Nozay, RCS Nantes 822 428 942.

4401JAL20220000000098

**SAS DANET-MARTINS**, 14 bis rue des Coquelicots, 44840 Les Sorinières, RCS Nantes 813 279 080.

4401JAL20220000000099

**SARL J2L**, 5 rue du Champ de Foire, 44670 La Chapelle Glain, RCS Nantes 801 361 957.

4401JAL20220000000100

**SAS IBITAT 44**, 36 route de la Chapelle-Sur-Erdre, 44300 Nantes, RCS Nantes 843 391 947.

4401JAL20220000000101

**EURL OUEST LOIRE ETANCHEITE**, 30 rue du Bois Briand, 44300 Nantes, RCS Nantes 531 722 684.

4401JAL20220000000102

**SAS MMC**, 6 rue du Cormier, 44100 Nantes, RCS Nantes 851 264 242.

4401JAL20220000000103

**NICOLA (nom d'usage DUDUIANU) Stefana**, 11 rue de la Greneraie, Bâtiment 28 Le Val Joli, 44230 Saint Sébastien sur Loire, RCS Nantes 809 086 184.

4401JAL20220000000104

**SARL SENIC'L**, 4 rue Morand, 44000 Nantes, RCS Nantes 438 490 401.

4401JAL20220000000105

**SAS KURIOUS**, 29 avenue de la Libération, 44400 Rezé, RCS Nantes 850 615 576.

4401JAL20220000000106

**SARL ICR ENERGIES**, 2 avenue du Recteur Pironneau, 44300 Nantes, RCS Nantes 497 484 469.

4401JAL20220000000107

**Créateurs d'entreprise**
pour développer vos affaires :
**ABONNEZ-VOUS !**

## AUTRES JUGEMENTS

### MODIFICATION DU PLAN DE SAUVEGARDE

(JUGEMENT DU 04 FÉVRIER 2022)

**SARL FONCIERE INDUSTRIE**, lieu dit Moquechien, 44240 Sucé sur Erdre, RCS Nantes 500 033 956. Activités des sociétés holding. Commissaire à l'exécution du plan : Me Dolley de la SCP Dolley Collet.

4401JAL20220000000125

### PLAN DE REDRESSEMENT

(JUGEMENT DU 02 FÉVRIER 2022)

**SARL TDG**, 23 chaussée de la Madeleine, 44000 Nantes, RCS Nantes 490 956 570. Autres commerces de détail en magasin non spécialisé. Commissaire à l'exécution du plan : Maître Jouin de la SCP Jouin 6 Place Viarme 44000 Nantes. Durée du plan 10 ans.

4401JAL20220000000118

### RÉSOLUTION DU PLAN DE REDRESSEMENT ET LA LIQUIDATION JUDICIAIRE

(JUGEMENT DU 02 FÉVRIER 2022)

**SARL LOIRE VALLEE F&L**, 94 Le Tertre, 44450 La Chapelle-Basse-Mer, RCS Nantes 498 456 169. Transformation et conservation de fruits. Date de cessation des paiements le 2 février 2022. Liquidateur Maître Blanc de la Selarl Blanc Mj-O 8 rue d'Auvours Bp 72209 44022 Nantes cedex 1. Avec poursuite d'activité au 02/05/2022. Les déclarations des créances sont à adresser au mandataire judiciaire ou sur le portail électronique prévu par les articles L. 814-2 et L. 814-13 du code de commerce dans les deux mois à compter de la publication au Bodacc.

4401JAL20220000000108

# TRIBUNAL DE COMMERCE SAINT NAZAIRE

## Greffe du Tribunal de Commerce de Nantes

## PROCEDURES EN COURS

### AUTRE JUGEMENT PRONONÇANT

(JUGEMENT DU 27 JANVIER 2022)

**SARL ICR ENERGIES**, 2 avenue du Recteur Pironneau, 44300 Nantes, RCS Nantes 497 484 469. Ingénierie, études techniques. Clôture pour insuffisance d'actif par jugement du : 27/01/2022.

4402JAL20220000000049

**SARL J2L**, 5 rue du Champ de Foire, 44670 La Chapelle-Glain, RCS Nantes 801 361 957. Commerce de détail d'habillement en magasin spécialisé. Clôture pour insuffisance d'actif par jugement du : 27/01/2022.

4402JAL20220000000050

## Greffe du Tribunal de Commerce de Saint-Nazaire

## PROCEDURES NOUVELLES

### OUVERTURE D'UNE PROCÉDURE DE LIQUIDATION JUDICIAIRE

(JUGEMENT DU 02 FÉVRIER 2022)

**SAS DEMOLITIONS GERY LEROUX PAR ABREVIATION D.G.L.**, 5 avenue Victor Hugo, 44500 La Baule Escoublac, RCS Saint-Nazaire 808 908 255. Travaux de démolition. Date de cessation des paiements le 28 décembre 2021. Liquidateur : Selas Cleoval en la personne de Me Virginie Scelles 14 Bd de la Paix Cs 22173 56005 Vannes Cedex. Les déclarations des créances sont à adresser au mandataire judiciaire ou sur le portail électronique prévu par les articles L. 814-2 et L. 814-13 du code de commerce dans les deux mois à compter de la publication au Bodacc.

4402JAL20220000000046

**SARL LES JOLIES NANTAISES**, 11 rue du Traité de Paris, 44210 Pornic, RCS Saint-Nazaire 827 778 739. Commerce de détail d'habillement en magasin spécialisé. Date de cessation des paiements le 5 novembre 2021. Liquidateur : SCP Philippe Delaere en la personne de Me Philippe Delaere «Le Constens» bd Docteur Chevrel Cs 30105 44502 La Baule cedex. Les déclarations des créances sont à adresser au mandataire judiciaire ou sur le portail électronique prévu par les articles L. 814-2 et L. 814-13 du code de commerce dans les deux mois à compter de la publication au Bodacc.

4402JAL20220000000048

### OUVERTURE D'UNE PROCÉDURE DE REDRESSEMENT JUDICIAIRE

(JUGEMENT DU 02 FÉVRIER 2022)

**SARL SM2P**, 4 rue le Clos Reguet, 44420 Piriac-sur-Mer, RCS Saint-Nazaire 804 504 264. Construction d'ouvrages maritimes et fluviaux. Date de cessation des paiements le 15 décembre 2021. Administrateur Judiciaire : Selarl Saj en la personne de Me Vincent Bonneau 24 Boulevard Victor Hugo 44600 Saint-Nazaire avec pour mission : d'assister. Mandataire Judiciaire : SCP Philippe Delaere en la personne de Me Philippe Delaere «Le Constens» bd Docteur Chevrel Cs 30105 44502 La Baule cedex. Les déclarations des créances sont à adresser au mandataire judiciaire ou sur le portail électronique prévu par les articles L. 814-2 et L. 814-13 du code de commerce dans les deux mois à compter de la publication au Bodacc.

4402JAL20220000000047

## CLÔTURES

### CLÔTURE POUR INSUFFISANCE D'ACTIF

(JUGEMENT DU 02 FÉVRIER 2022)

**ROBERT Carole Annie Marie Pierre**, 32 rue du Pont, 44530 Saint-Gildas-des-Bois, RCS Saint-Nazaire 508 726 080.

4402JAL20220000000044

**SARL GROUPE MESURE**, chemin des Pinluettes Parc d Activités de la Guerche, 44250 Saint-Brévin-les-Pins, RCS Saint-Nazaire 514 561 778.

4402JAL20220000000045

# Greffes extérieurs

## CLÔTURES

### CLÔTURE POUR INSUFFISANCE D'ACTIF

(JUGEMENT DU 09 DÉCEMBRE 2021)

**SAS AGENCE MARITIME ROMMEL**, 1 rue Vanstabel, 59140 Dunkerque, RCS Dunkerque 077 350 098.

4402JAL20220000000042

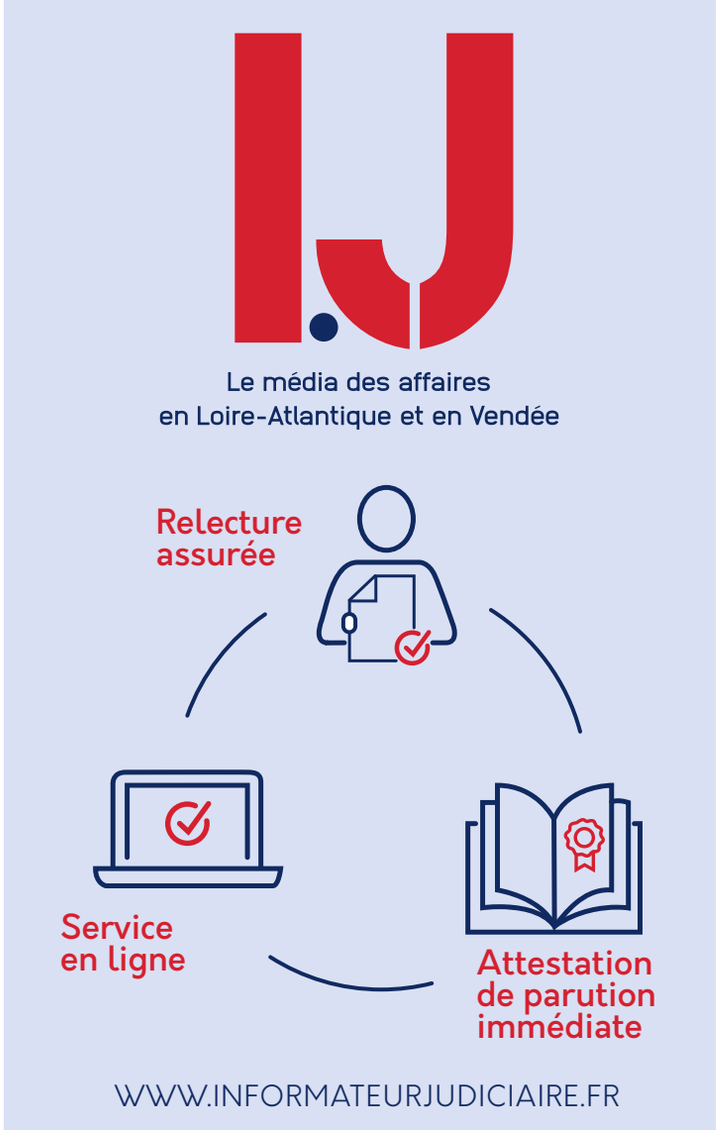

**SOLARIS Gestion** vous accompagne dans la valorisation de vos actifs avec le conseil de véritables experts de la gestion d'immobilier d'entreprise.

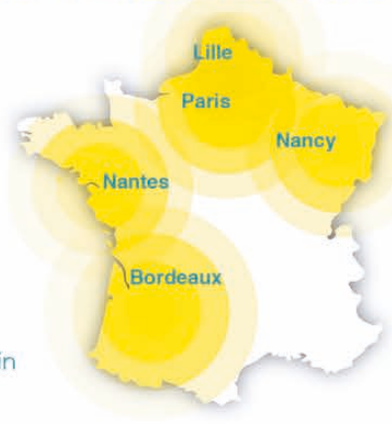


Solaris
GESTION

*Expertise • Conseil • Confiance*

**Siège social :** 1 impasse Serge Reggiani • 44800 Saint-Herblain
Tél. 02 85 52 49 00 - *contact@solaris-gestion.fr*

# In Extenso
Experts-Comptables

## Bien plus que des experts-comptables
Une vision 360° de vos besoins

Expertise comptable - Gestion sociale et paie - Audit - Juridique - Fiscalité - Accompagnement et conseil en création, reprise et transmission d'entreprise

**Près de chez vous...**

**Ancenis**
02 40 83 17 52

**Challans**
02 51 35 00 35

**Haute-Goulaine**
02 40 13 65 65

**La Baule**
02 40 60 57 34

**La Roche-sur-Yon**
02 51 24 07 90

**Les Herbiers**
02 51 64 88 31

**Nantes Centre**
02 51 80 18 00

**Nantes Erdre**
02 40 52 59 00

**Pornic**
02 40 82 15 93

**Pornichet**
02 51 73 20 20

**Sables-d'Olonne**
02 51 95 11 22

**Saint-Herblain**
02 51 80 18 00

**www.inextenso.fr**

Suivez nos actualités sur notre page
**Linkedin In Extenso Ouest Atlantique**