IJ

N° 7049

NANTES ATLANTIQUE
Les chefs d'entreprise mobilisent pour l'aéroport

EXPORT
« Il faut vite saisir les opportunités »

NANTES
Ces entreprises qui veulent adapter la ville au changement climatique

Matthieu **COLOMBEL**
cofondateur et CEO de Blackmeal

"NANTES EST UNE PETITE CAPITALE DU MOTION DESIGN"

Le média des affaires en Loire-Atlantique • informateurjudiciaire.fr

Vendredi 25 juin 2021 - Prix : 1,60€

GROUPE JEULIN IMMOBILIER

Parc tertiaire de **RAGON**

Offrez-vous un cadre de travail privilégié pour vos futurs bureaux à **TREILLIÈRES**

Travaux en cours

3 bâtiments indépendants

1ÈRE LIVRAISON OCTOBRE 2021

À VENDRE ou À LOUER

3000 M² DE PLATEAUX DIVISIBLES

- À 800 m du périphérique de Nantes
- Nombreux stationnements
- Fibre disponible sur le parc

BUREAUX CLÉS EN MAIN

© Infobat 30 - 2021 - Visuels non contractuels

1ÈRE TRANCHE RÉALISÉE (4 BÂTIMENTS)

LE PARC DE RAGON, C'EST DÉJÀ PRÈS DE 5000 M² CONSTRUITS ET LIVRÉS !
Pour vos collaborateurs, des services au sein du parc d'affaires : transports, restauration, salle de sport...

CONTACT 02 99 23 16 46 contact@groupejeulin-immobilier.fr www.groupejeulin-immobilier.fr

BRITISH AMERICAN INSTITUTE NANTES

LEARN ENGLISH WITH US !*

*Apprenez l'Anglais avec nous !

3 RUE CONTRESCARPE
44000 NANTES

Formations en Anglais pour les Entreprises

Cours individuels ou en groupes de niveau

+

E-learning

Possibilités de financement jusqu'à 100% par votre opérateur de compétences (OPCO) ou par le CPF

Qualiopi processus certifié
RÉPUBLIQUE FRANÇAISE
La certification qualité a été délivrée au titre de la catégorie d'actions suivante : actions de formation

02 40 73 06 60
contact@british-american-institute.com

www.british-american-institute.com

SOMMAIRE

N°7049

04 L'ESSENTIEL DE LA SEMAINE

À la Une
Les chefs d'entreprises mobilisent pour l'aéroport

Actualités
Export : « il faut vite saisir les opportunités »

Les grandes entreprises s'intéressent aux « Maker »

Ces entreprises qui veulent adapter la ville au changement climatique

Me Erwan Lemoigne : « La grande force de notre profession est de résoudre l'inattendu »

Zapping
Le meilleur des réseaux sociaux

Vie des entreprises
Charier, L'Étincelle RH, Atelier JHP, Bureau des Congrès de Nantes et Saint-Nazaire

18 L'ENTRETIEN

Matthieu Colombel, cofondateur et CEO de Blackmeal

23 LE CERCLE DES EXPERTS

34 ENVIES TABLES & CULTURE (ETC)

Les Nantais, nouvelle guinguette streetfood

Les Dryadestivales à La Baule

La Fête du cinéma est de retour

35 VENTES AUX ENCHÈRES

LES ANNONCES LÉGALES EN LOIRE-ATLANTIQUE

IJ Informateur Judiciaire N°7049 - Édité par « Informateur Judiciaire » - SAS au capital de 155 000 € - Siège social : 15 quai Ernest Renaud Les Salorges 1 - 44100 NANTES - Tél: 02 40 47 00 28 - www.informateurjudiciaire.fr - E-mail : contact@informateurjudiciaire.fr - Adresse postale : CS 60514- 44105 Nantes cedex 4 - Prix de vente unitaire : 1,60 € - Directeur de la publication : Guillaume **LALAU** - Directrice : Laëtitia **BLANCHARD** - Rédactrice en chef : Nelly **LAMBERT** - Journaliste : Julie **CATEAU** - Direction Artistique : David **PEYS** - Maquettiste : Catherine **CERCLÉ** - Photo de couverture : Benjamin **LACHENAL** - Annonces Légales : Isabelle **OLIVIER** & Rozanne **GENDRON** - annonces-legales@informateurjudiciaire.fr - Abonnement : Rozanne **GENDRON** - abonnement@informateurjudiciaire.fr - Publicité : Laëtitia **BLANCHARD** (06 69 20 33 44) lblanchard@informateurjudiciaire.fr.
N° CPPAP 0925 I 79873 - ISSN0755768X - RCS Nantes 348 327 891 CCP Nantes 11 53 M - Impression : Rotimpres - Dépôt légal à parution - Hebdomadaire - Parution le vendredi - Prix de vente : 1,60 € - Abonnement 1 an : 49 € (TVA incluse) couplage journal + site Internet. Membre du RéseauHebdoEco.

LES CHEFS D'ENTREPRISE MOBILISENT POUR L'AÉROP

Les chefs d'entreprise défendent un **aéroport attractif** mais ils craignent fortement que l'**impact des restrictions** envisagées soit rédhibitoire. Ils en appellent à **un front commun** du monde économique.

Par Victor **GALICE**

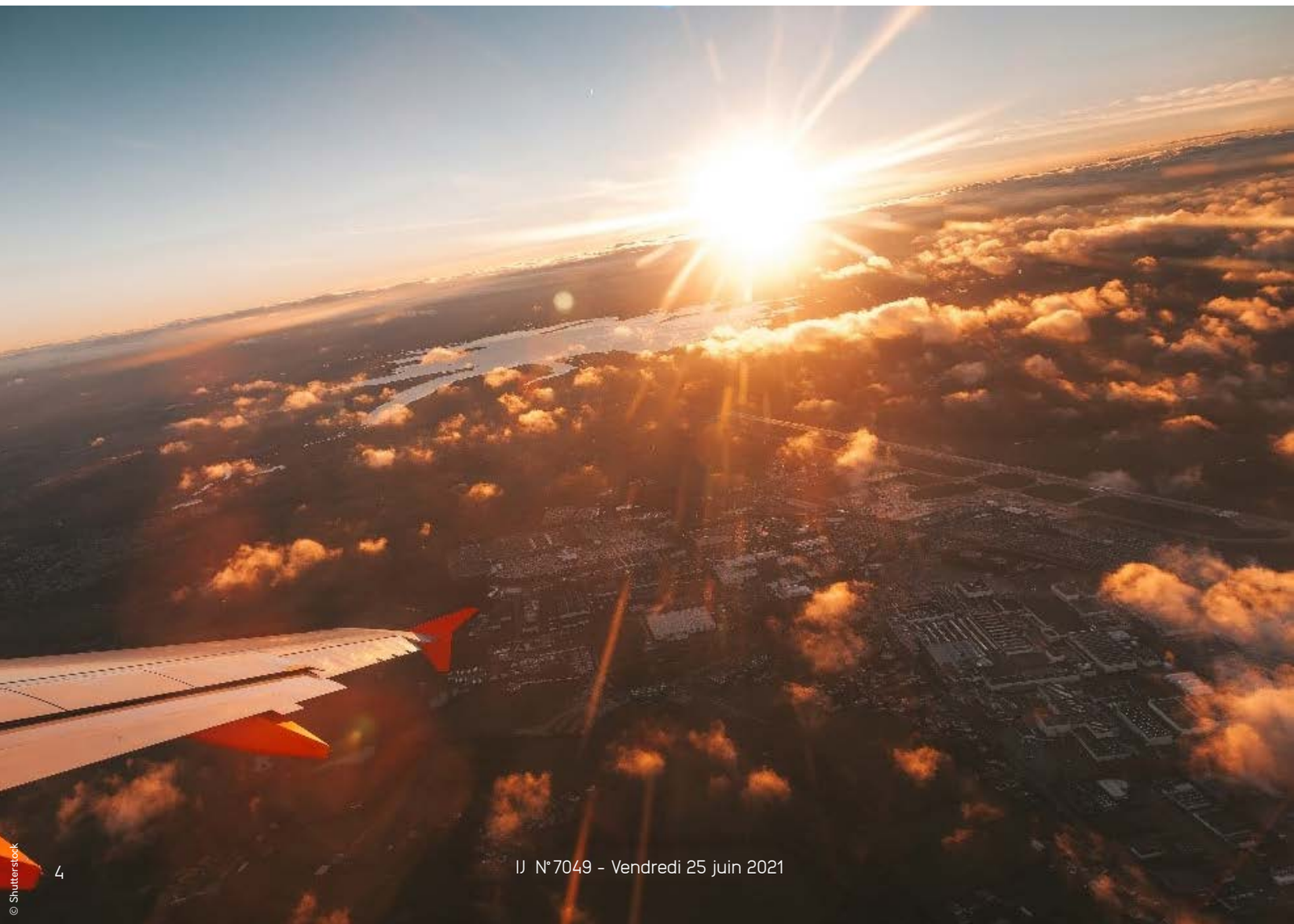

© Shutterstock

ORT

Patrick **CHEPPE** président du Medef 44, Guillaume **DALMARD**, président des Ailes de l'Ouest.
Jean-Luc **CADIO**, président de la CPME 44 et Frédéric **BRANGEON**, président de l'U2P 44.

Ils montent au créneau. Jean-Luc Cadio, président de la CPME 44, Patrick Cheppe, président du Medef 44, Frédéric Brangeon, président de l'U2P 44 (Union des entreprises de proximité) et Guillaume Dalmard, président des Ailes de l'Ouest ont décidé de mobiliser largement pour défendre une plateforme aéroportuaire à la hauteur des ambitions de l'économie régionale. « Une méthode, un calendrier, des étapes avaient été définis mais nous avons constaté des atermoiements de l'État. Nous voulons que ce qui a été décidé en 2019, l'ambition et les engagements pris à cette époque, ne soient pas remis en cause », prévient Guillaume Dalmard.

DEUX CONSULTATIONS

« Dans le cadre des deux consultations sur le plan d'exposition au bruit et le couvre-feu entre minuit et six heures *(lire notre édition du 2 juin, NDLR)*, il faut rester à ce qui a été décidé en 2019 », préviennent les représentants de ces organisations « conscients de la nécessité de concilier tranquillité des riverains et attractivité de la plateforme ».

« Il ne s'agit pas de revenir sur le principe du couvre-feu, mais une dérogation subsiste pour les avions dits « basés » à Nantes. En cas de force majeure, ils doivent pouvoir rentrer à Nantes quelle que soit l'heure. Une interprétation stricte de cette notion de force majeure réduirait les cas applicables et exposerait les compagnies à de très fortes amendes. L'attractivité de Nantes Atlantique en serait fortement affectée, l'emploi directement impacté et par conséquent son positionnement de plateforme aéroportuaire européenne pourrait être remis en cause », craignent les représentants de ces différentes organisations.

AUTOUR DE LA MÊME TABLE

« Aujourd'hui, le monde économique n'est pas du tout écouté sur la restructuration de Nantes Atlantique. C'est dommage et il faut nous faire entendre, constate Jean-Luc Cadio, qui ajoute : l'État ne nous écoute pas, depuis deux ans on nous roule dans la farine. Il y a des problématiques de bruit, nous devons travailler avec les riverains. La Région et la Métropole doivent faire en sorte que la liaison entre la gare de Nantes et l'aéroport soit la plus fluide possible. Les entrepreneurs nous alertent pour que nous soyons entendus sur tous ces points. »

« Le développement de cet aéroport c'est de l'emploi pour toute la région », renchérit Frédéric Brangeon, président de l'U2P 44. « L'État doit mettre autour de la même table les riverains et les entreprises et trouver des solutions en co-construction. Nous sommes rendus dans un débat politique incroyable et malsain. Nous demandons à la préfecture des réunions de travail », précise Jean-Luc Cadio. « Si aujourd'hui on ne se bat pas pour le développement économique la région Pays de la Loire va se déclasser », prévient de son côté Guillaume Dalmard.

Participer aux enquêtes publiques

Pour l'enquête publique sur le Plan de prévention du bruit dans l'environnement (jusqu'au 29 juin) et pour l'enquête publique sur le couvre-feu (jusqu'au 29 juillet) : Rendez-vous sur *Consultations-publiques.developpement-durable.gouv.fr*, rubrique « Transports », cliquer sur le bouton « déposer votre commentaire » en bas de page.

EXPORT : « IL FAUT LES OPPOR

Le monde est en crise mais recèle nombre d'occasions de **faire du business** pour les entreprises. C'est le message qu'a souhaité faire passer l'**International Ouest club** lors d'une **après-midi de réflexion**, le 17 juin, à la CCI Nantes St-Nazaire.

Par Julie **CATEAU**

L'International Ouest club organisait le 17 juin une après-midi de réflexion à la CCI Nantes St-Nazaire sur « Les nouvelles frontières » dans un contexte post Covid. Avec une question sous-jacente : sont-elles si nouvelles que cela ? Lors d'une conférence de presse d'introduction à cette après-midi, les intervenants ont abordé leurs principaux points de réflexion.

© D.R.

Bruno **BOUYGUES**

Pour ce qui concerne directement l'entreprise, Bruno Bouygues, PDG de GYS en Mayenne, spécialiste dans la conception et la fabrication d'équipements de soudage, de chargeurs de batteries et de systèmes de réparation de carrosseries, a parlé des opportunités nouvelles de marchés à l'export. Pour lui, « l'industrie est aujourd'hui en meilleure posture pour partir à la conquête de marchés. Le chômage partiel a permis de maintenir les compétences. Nous sommes certes cabossés, mais moins que nos voisins européens ». Et d'évoquer « un rapport au temps différent, qui a permis de prendre de la hauteur et de travailler sur l'innovation dans la conception et la fabrication de nouveaux produits mais aussi de repenser au business model ».

DES GAINS DE PARTS DE MARCHÉ

Bruno Bouygues dit avoir gagné des parts de marchés en 2020. « Mais les problèmes logistiques aujourd'hui interrogent. Il convient de repenser la méthode Lean *(qui implique une chaîne de production à flux tendus, sans stock, NDLR)*. Chez GYS, nous avions fait des stocks de semi-conducteurs en début de pandémie… Avec notre modèle très intégré sur le territoire nous étions vus comme des ovnis mais cela nous a permis de rebondir. On parle beaucoup de relocalisations, mais j'y crois peu. Le marché est trop morcelé, avec aussi une augmentation des barrières non tarifaires et de plus en plus de difficultés à échanger. Je pense qu'il y aura surtout des multilocalisations dans des zones régionales. » Bruno Bouygues parle des avantages à être présent à l'étranger : « Ceux qui avaient des usines en Chine ont pu se préparer pour la crise en Europe, on était prêts. On avait les signaux d'alerte et on a pu constater les premières conséquences du Covid. » S'agissant des barrières non tarifaires, il prend pour exemple le Maroc qui a instauré des mesures pour limiter l'importation de certains produits et protéger des secteurs de son économie. Ou encore la Corée du Sud qui impose à toute entreprise étrangère d'avoir un responsable sur place pour pouvoir y exporter.

VITE SAISIR TUNITÉS »

Bruno Bouygues se dit optimiste quant à la compétition industrielle avec nos voisins allemands. « Depuis les années 1990, la France a perdu en savoir-faire dans les technologies mécaniques. Mais aujourd'hui, avec la French Tech, nous avons gagné en attractivité auprès des clients grâce à une flexibilité permise par l'utilisation du numérique. Son accélération peut être un bon tremplin », estime le dirigeant. Bruno Bouygues veut y voir un « renouveau pour les exportations françaises ». Même s'il rappelle : « La concurrence dans le monde est de plus en plus forte. De plus en plus de pays veulent disposer d'une base industrielle. Il faut donc repartir dans le monde rapidement sinon on va perdre des clients. »

DES PERSPECTIVES EN AFRIQUE

© D.R.
Denis **DESCHAMPS**

Dans la même lignée, le conférencier en géopolitique, Denis Deschamps, se référant à l'idéogramme chinois, rappelle qu'une crise c'est aussi une opportunité. « Le monde aujourd'hui a rarement été aussi agité, ce qui implique aussi beaucoup d'opportunités. » Pour lui, la nouvelle matière première, c'est la masse de données créée par le numérique. Et celle qui sera la plus rare, c'est le temps. Denis Deschamps enjoint les entreprises à se tourner vers la Chine et l'Afrique, où le dynamisme économique et démographique est fort. « Dans ces régions, on travaille sur les infrastructures, ce qui donne des possibilités de business importantes. »

S'INTERROGER SUR LES VALEURS

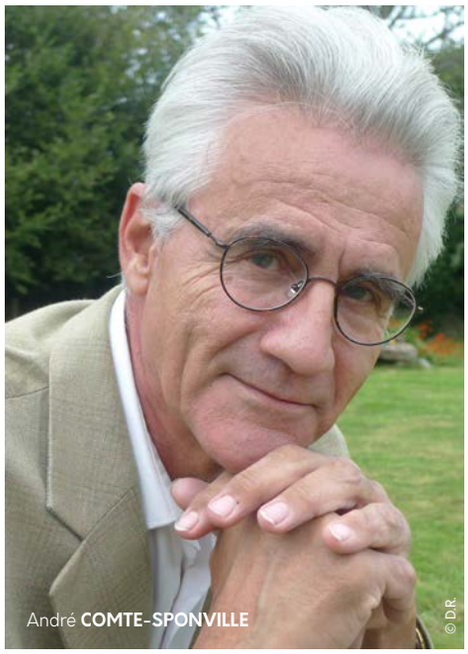
André **COMTE-SPONVILLE**
© D.R.

Avec un discours un peu surprenant sur les notions d'amour, de générosité, de solidarité et de communion, le philosophe André Comte-Sponville a appelé les chefs d'entreprise à une réflexion sur ces valeurs. « Le monde de l'entreprise est décisif. C'est le monde réel », estime-t-il, invitant à ne pas tomber dans « les caricatures des universitaires qui n'y connaissent rien et s'y opposent » autant qu'à ne pas recourir à « une vision ultralibérale de l'entreprise dans laquelle seul le "fric" compte ». Car, pour le philosophe, « une société qui ne marcherait qu'au fric ne tiendrait pas. Le marché est nécessaire mais la richesse seule n'a jamais suffi à faire civilisation ».

L'International Ouest club, présidé par Bruno Voisard, regroupe 270 entreprises ligériennes. Il vise à développer l'activité internationale de ses membres en facilitant le partage d'expériences.

LES GRANDES ENTREPRISES S'INTÉRESSENT AUX «MAKER»

Près de **400 Maker** seront présents du 2 au 4 juillet, après une parenthèse d'un an, pour la nouvelle édition du **Nantes Maker Campus** qui se déroulera sous les nefs de l'Île de Nantes.

Par Victor **GALICE**

Les Maker présentent leurs créations en direct au public sous les nefs.

L'UIMM est partenaire de la Compagnie La Machine et du projet de l'Arbre aux Hérons. Un bras prototype avec trois nacelles de 35 tonnes et 16,5 mètres d'envergure, est actuellement testé sur l'Île de Nantes.

C'est le plus important événement du genre en France, organisé par l'équipe des Machines de l'île et l'agence Makeme, spécialisée dans les nouvelles technologies et le mouvement des Maker. Il attire aussi des entreprises bien installées qui viennent à la rencontre de jeunes passionnés et doués dans le domaine de la création et de l'innovation.

Jean-Baptiste **LE CLEC'H**, de l'agence Makeme, co-organisateur du Nantes Maker Campus.

Pierre **ORÉFICE**, directeur des Machines de l'île.

D'un côté, forts des nouveaux outils qu'ils s'approprient et avec l'aide du financement participatif, les Maker se professionnalisent et créent leur entreprise. « Ils participent ainsi à la relocalisation de la fabrication et au développement économique de leur territoire. La pandémie a permis de mettre en lumière l'inventivité des Maker, comme dans l'opération Les visières solidaires lorsqu'il manquait des visières sur le territoire et qu'il a fallu en fabriquer et les fournir à ceux qui en avaient besoin », souligne Jean-Baptiste Le Clec'h, président de l'agence rennaise Makeme. Plusieurs Maker nantais ont aussi mis au point des respirateurs artificiels.

« Cela a redonné du sens et permis de remettre en lumière cette communauté car la fabrication locale est au cœur du mouvement des Maker, explique encore Jean-Baptiste Le Clec'h. Nous avons une nouvelle génération qui débarque. Des jeunes qui ont toujours connu les imprimantes 3D, qui ne sont pas surpris par cette technologie et qui ont appris à faire de la programmation. C'est leur monde. »

IMPLICATION DE 3DS DASSAULT SYSTÈMES

L'autre aspect est l'implication des grandes entreprises et des industriels auprès de ce mouvement. Ainsi le Nantes Maker Campus s'est attaché deux partenaires principaux que sont 3DS Dassault Systèmes et l'UIMM Loire-Atlantique (Union des industries métallurgiques et minières).

3DS Dassault Systèmes développe ainsi Solidworks, un logiciel de conception assistée par ordinateur 3D, utilisé par les plus grandes entreprises, comme Airbus, Boeing, mais aussi dans les collèges et lycées français, et le logiciel CATIA sur le cloud qui permet non seulement de modéliser n'importe quel produit, mais également son comportement en contexte, à destination des architectes système, des ingénieurs, des professionnels de la construction et autres concepteurs.

« AUCUNE BARRIÈRE ENTRE LA TÊTE ET LES MAINS »

Avec son intégrateur Visiativ, éditeur et intégrateur de solutions de conception et d'imprimantes 3D, Dassault Systèmes accompagne de son côté les étudiants, les Maker, les Fablab et les start-up. Partenaire du Nantes Maker Campus pour la deuxième année, 3DS Dassault Systèmes va à cette occasion, certifier des Maker. « Dassault a offert par ailleurs trente licences de CATIA à la Compagnie La Machine pour son bureau d'études. C'est un investissement énorme, traitant la Compagnie comme les universités américaines. Il faut savoir que 90% des examens d'instituts de technologie sur la CAO se font sur Solidworks. Depuis quinze ans ils ont fait un travail de fonds en offrant des licences sur Solidworks. Pour les jeunes calculateurs ils ont créé une catégorie Maker. Ils vont mettre des dizaines de logiciels quasiment gratuits à leur disposition. Et au Nantes Maker Campus, pour les Maker qui se sont formés eux-mêmes mais qui n'ont pas dans leur CV la certification sur Solidworks, ils proposeront la validation Dassault Systèmes », précise Pierre Orefice directeur des Machines de l'île.

DES ENJEUX DE RECRUTEMENT

« Quarante certifications peuvent être données pendant le Maker Campus. Derrière, c'est un vrai passeport pour l'emploi. Ce sont quarante personnes qui vont sortir d'ici avec une certification professionnelle. En septembre elles pourront trouver un emploi grâce à cela », note Jean-Baptiste Le Clec'h qui rappelle aussi que « chez un maker, il n'y a aucune barrière entre la tête et les mains. Il est aussi important pour eux de développer un programme informatique que de travailler le bois et l'acier. »

Ce qui explique le renouvellement du partenariat de l'UIMM qui vise la promotion des métiers de la métallurgie à cette occasion. « Ces métiers sont au cœur des activités des Machines de l'île pour l'entretien et la maintenance du Grand éléphant, des animaux mécaniques et de la Compagnie La machine pour ses constructions. Nous partageons les mêmes enjeux de recrutement que les industriels du territoire. Nantes Maker Campus permet aux visiteurs d'imaginer leur avenir comme créateur, concepteur et constructeur, et c'est l'occasion de dire que l'industrie, c'est la fabrique de l'avenir », précise une représentante de l'UIMM qui rassemble, en Loire-Atlantique 295 entreprises. Cette organisation bénéficie d'ailleurs de la Fab'Academy du Pôle formation Pays de la Loire, basée à Bouguenais conçue pour répondre aux besoins de formation de l'industrie.

CES ENTREPRISES QUI VEULENT ADAPTER LA VILLE AU CHANGEMENT CLIMATIQUE

Toits peints en blanc, végétalisation du centre-ville… Des **initiatives** d'entreprises fleurissent à Nantes pour tenter de contrer, à leur échelle, l'augmentation des températures et **rendre la ville plus respirable**.

Par Julie **CATEAU**

© Shutterstock

Alors que le Giec (Groupe d'experts intergouvernemental sur l'évolution du climat) prépare un rapport encore plus alarmant que celui de 2014 sur les effets du réchauffement climatique sur l'humanité, que les épisodes de fortes chaleurs sont de plus en plus fréquents en Pays de la Loire (22 jours par an de journées chaudes au Mans entre 1971 et 2015, 14 jours par an à Angers selon l'observatoire Oracle Pays de la Loire), des entreprises tentent de rendre la ville un peu plus respirable.

C'est le cas d'Aircool, une start-up créée à Nantes en mai 2020 par Maxime Claval. Ingénieur thermicien, il s'est lancé pour promouvoir l'utilisation d'une peinture blanche sur les toits, qui doivent être plats. Une technique ancestrale adoptée notamment en Grèce pour renvoyer le maximum de rayonnement solaire et rafraîchir les villages. La ville de Paris a ainsi démarré des expérimentations dès 2017 avec un résultat probant : l'école primaire testée a enregistré jusqu'à 6 °C en moins à l'intérieur des classes et le toit de la salle peinte en blanc était plus frais jusqu'à plus de 20 °C que le toit non peint. À New York, plus de 500 000 m² de toits ont été repeints sous l'impulsion de l'ancien maire Michael Bloomberg.

INTERMARCHÉ EN EXPÉRIMENTATION

La peinture blanche utilisée contient des pigments spéciaux pour effectivement renvoyer la chaleur mais aussi protéger la peinture des UV afin qu'elle ne disparaisse pas au fil du temps. Celle promue par Aircool provient de La Celtique, spécialiste de la fabrication de produits d'entretien industriels et basée à Saint-Brieuc. La solution d'Aircool représente un débouché supplémentaire pour La Celtique qui, jusqu'à présent, ne proposait que des contenants industriels quand Aircool demande des pots de 5L. Aircool s'occupe de promouvoir la peinture, de la logistique (stockage à Saint-Herblain par French Log) et du SAV. Le prix dépend de la surface à peindre. Pour les particuliers, c'est entre 15 et 20 €/m², 12 €/m² pour les professionnels. L'intérêt est d'abord de réaliser des économies avec une technique de rafraichissement de l'air moins coûteuse qu'une climatisation.

Aircool compte à ce jour dix clients particuliers. Intermarché et Total doivent réaliser leurs premières expérimentations sur deux sites chacun cet été. Incubé par Le Palace (programme La Piscine), Maxime Claval n'a pas cherché de financement extérieur. Il enregistre pour l'instant 20 000 € de CA avec ses dix clients particuliers (Nantes, Toulouse et Bordeaux). Mais le marché est prometteur. Les devis signés avec Intermarché et Total, pour deux sites chacun, s'élèvent à près de 100 000 €. Une discussion est également en cours avec le Super U de Nozay. L'objectif est de pouvoir dégager un salaire pour deux personnes en janvier 2022.

Maxime **CLAVAL**, fondateur d'Aircool

© D.R.

MA RUE EST UN JARDIN POUR LES COMMERCES

Autre initiative à Nantes, cette fois avec l'association des commerces du centre-ville Plein Centre. Un poste d'animateur de la transition énergétique y a été créé en 2019, occupé par Jérôme Decoster.

Parmi les projets en cours, une participation au dispositif de la Ville de Nantes « Ma rue est un jardin » lancé en 2016 pour les particuliers et destiné à renouer avec la végétalisation du centre-ville. L'idée de Plein Centre est d'associer les commerces désireux de planter fleurs et autres arbustes devant leurs boutiques. Plein Centre regrouperait les demandes. Jérôme Decoster a ainsi mené un atelier fin mars pour sensibiliser à la question de l'inconfort thermique en ville contre lequel la végétalisation est une solution. La mairie se chargerait des études de faisabilité, en contrepartie les commerçants s'engagent à entretenir les espaces. « L'idée est de faire avancer cette question pas à pas, en montrant que les commerçants sont mûrs et passer à la vitesse supérieure, et dé-bétonner la ville. C'est d'ailleurs le sujet qui suscite le plus de consensus auprès des adhérents. Notamment car la chaleur gêne de plus en plus commerçants et clients. » Jérôme Decoster a recensé une trentaine de commerces volontaires. L'objectif est de planter en novembre.

«LA GRANDE FORCE DE NOTRE PROFESSION EST DE RÉSOUDRE L'INATTENDU»

Avocat associé au sein du cabinet Avocatlantic, **Erwan Lemoigne** a été élu le 4 juin dernier à 87 % « **bâtonnier** désigné » pour le **barreau de Saint-Nazaire**. À 46 ans, le Guingampais d'origine, spécialisé en droit du travail, est demeuré fidèle à la cité portuaire depuis qu'il a prêté serment en 2001. Collaborateur puis associé auprès de **André Tinière**, figure pénaliste emblématique du barreau nazairien, il s'apprête à succéder le 1er janvier prochain, et pour deux ans, à **Bruno Denis**. **Interview croisée** à six mois du passage de bâton.

Propos recueillis par Karine **LIMOUZIN**

Quelles sont les caractéristiques du barreau de Saint-Nazaire ?

Erwan Lemoigne : Le barreau compte 126 avocats, la plupart dans le judiciaire, contre 85 il y a douze ans. Il est composé pour 75 % de femmes et il est assez jeune, avec une moyenne d'âge autour de 35-40 ans. Notre juridiction s'étend largement géographiquement, et notre particularité, c'est que la population est décuplée sur tout le littoral en saison, augmentant considérablement les infractions pénales.

Quelles sont les raisons pour lesquelles vous vous êtes présenté ?

Erwan Lemoigne : J'ai acquis l'expérience de gestion grâce à d'autres activités, en étant notamment secrétaire et trésorier de l'Edago *(École des avocats du grand Ouest, NDLR)* durant dix ans, mais également au sein de notre propre cabinet. Je souhaite désormais participer à la vie collective du barreau.

Maître Denis, la fonction de bâtonnier a-t-elle des spécificités à Saint-Nazaire ?

Bruno Denis : La fonction de bâtonnier est d'abord gestionnaire. Nous avons aussi cette mission primordiale de déontologue et de relais avec les différents interlocuteurs du tribunal. Mais ici, contrairement à d'autres plus grands barreaux, le bâtonnier, même si 18 avocats siègent au conseil, est tout seul et cette responsabilité peut occuper facilement deux à trois jours par semaine. C'est un vrai investissement professionnel et personnel.

Que retenez-vous de votre seconde mandature 2020-2021 *(Bruno Denis a exercé une première fois cette fonction en 2008-2009, NDLR)* ?

Bruno Denis : Le Covid-19 est arrivé juste après la grève de décembre 2019 due à la réforme des retraites, mais n'a pas eu tant d'impact, bien qu'ayant fatalement perturbé le fonctionnement normal d'un ordre. L'activité judiciaire ne s'est pas arrêtée pour autant et le tribunal a parfaitement joué le jeu. En matière familiale, il y a en revanche eu un décalage considérable. Quant aux tendances, un retour aux cabinets individuels, avec partage de locaux, ou en tout cas aux petites structures, semble s'être dessiné.

Erwan **LEMOIGNE** et Bruno **DENIS**

© Benjamin Lachenal

Comment comptez-vous assurer le passage de relais ?

Bruno Denis : Le bâtonnier désigné siège au conseil durant les six mois avant sa prise de fonctions, ce qui nous permettra d'aborder sereinement tous les dossiers de l'Ordre, ainsi que ceux plus sensibles comme les procédures disciplinaires, même si nous en avons peu sur Saint-Nazaire.

Maître Lemoigne, quels sont vos objectifs pour ces deux années de bâtonnat ?

Erwan Lemoigne : Je souhaite renforcer la communication sur les spécialisations de nos confrères, qu'ils fassent mieux connaître leur excellence dans le domaine qu'ils revendiquent. J'entends continuer d'assurer la sérénité des relations avec les magistrats, ainsi que l'engagement et la défense de notre profession, dont la grande force est de résoudre l'inattendu. La réforme des retraites, notamment, après avoir été mise de côté, va revenir sur le devant de la scène. C'est un sujet important pour notre profession de même que le projet de loi sur la réforme des procédures.

INDICES MAI

SMIC AU 1ER JANVIER 2021

HORAIRE	MENSUEL (35 h)
10,25 €	**1 554,62 €**

SÉCURITÉ SOCIALE
plafond mensuel

2021 : 3 428 €
Le nouveau montant du plafond est valable toute l'année, le gouvernement ayant décidé de fixer désormais un seul plafond par an (41 136 €)

INDICE DES PRIX
(base 100 en 2015 à partir de 2016)
Ce changement de base n'affecte en rien le niveau de l'indice et son évolution

	AVRIL(1) 2021	AVRIL 2020	AUGMENTATION SUR UN AN
INDICE D'ENSEMBLE	105,86	104,56	1,2 %
INDICE HORS TABAC	105,00	103,81	1,1 %

(1) Données partielles.

INDICE DES LOYERS COMMERCIAUX–ILC

	EN NIVEAU	ÉVOLUTION ANNUELLE
2019 T3	115,60	+ 1,90 %
2019 T4	116,16	+ 1,84 %
2020 T1	116,23	+ 1,39 %
2020 T2	115,42	+ 0,18 %
2020 T3	115,70	+ 0,43 %
2020 T4	117,79	- 0,32 %

Selon la loi 2014-626 du 18 juin 2014 (article 9) qui modifie l'article L145-34 du Code de commerce, deux indices peuvent être utilisés pour la révision des baux commerciaux :
- l'indice des loyers commerciaux pour les activités commerciales ou artisanales ;
- l'indice des loyers des activités tertiaires pour les activités autres que commerciales.

INDICE DE RÉFÉRENCE LOYERS ACTIVITÉS TERTIAIRES-ILAT
(BAUX D'HABITATION LOI MERMAZ)

TRIMESTRE DE RÉFÉRENCE	ILAT DES LOYERS	VARIATION ANNUELLE
3e TRIMESTRE 2020	115,70	- 0,54 %
4e TRIMESTRE 2020	114,06	- 1,19 %

INDICE DE RÉFÉRENCE LOYERS - IRL
(BAUX D'HABITATION LOI MERMAZ)

TRIMESTRE DE RÉFÉRENCE	IRL DES LOYERS	VARIATION ANNUELLE
3e TRIMESTRE 2020	130,59	+ 0,46 %
4e TRIMESTRE 2020	130,59	+ 0,20 %
1er TRIMESTRE 2021	130,69	+ 0,09 %

INDICE NATIONAL BÂTIMENT
(TOUS CORPS D'ÉTAT)

JANV. 2021	FÉV. 2021	VARIATION MENSUELLE	VARIATION ANNUELLE
114,4	115,2	0,70 %	3,04 %

TAUX D'INTÉRÊT

TAUX REFI DE LA BCE	**0,00 %**

ZAPPING LE MEILLEUR DES RÉSEAUX SOCIAUX

Dynabuy Nantes Atlantique + Suivre
574 abonnés
1 j •

DNA / DAY EVENT...

Déjeuner **Nantes Atlantique Business** ...voir plus

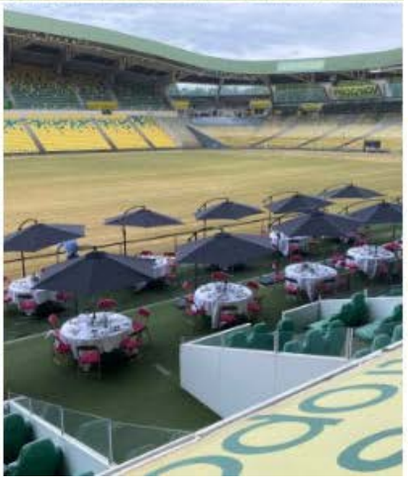

YES WE CAM

Lors de la reprise de ses déjeuners d'affaires, le club NABC a accueilli le mythique navigateur Jean Le Cam. Fidèle à sa réputation, le skipper a conquis les 120 participants par son humour et sa décontraction, saluées par cet autre réseau présent : Dynabuy.

LIBÉRÉS DÉLIVRÉS

Dans une vidéo en forme de clin d'œil aux déconfinements que l'on vit ces dernières semaines, l'agence de conseil en communication LMWR met en scène ses collaborateurs, heureux de libérer (enfin) toute leur créativité.

SHIVA

Illustration tout en humour des multiples facettes – et talents ! – que doit déployer le ou la dirigeant(e) d'une petite entreprise au quotidien... Céline Bourgault, gérante de Morning City se représente au travers des différentes missions qu'elle assume pour son agence organisatrice d'événements professionnels : gérante donc, mais aussi comptable, DRH, commerciale, directrice marketing...

« CE MATIN, 17 JUIN, QUELQUE CHOSE A VRAIMENT CHANGÉ, LA VILLE A CHANGÉ, LA RUE A CHANGÉ. NOUS RETROUVONS NOS SOURIRES, NOS BOBINES, NOS EXPRESSIONS... QUEL BONHEUR. »

Sophie DE LA GIRAUDIÈRE, coach professionnel.

DISTINGUÉE ET FIÈRE DE L'ÊTRE

La grande exposition du Fabriqué en France qui se déroulera les 3 et 4 juillet au Palais de l'Élysée mettra à l'honneur 106 produits d'entreprises des départements de métropole et d'outre-mer. Pour la Loire-Atlantique, c'est le Groupe Bouhyer qui a été choisi. La fonderie exposera son contrepoids en fonte qu'elle fabrique depuis 1913.

1

© DR

DÉVELOPPEMENT DURABLE

CHARIER ENGRANGE LES PREMIERS RÉSULTATS DE SON ENGAGEMENT RSE

Avec des résultats concrets et encourageants pour **limiter son impact environnemental**, l'entreprise Charier se félicite du premier bilan dressé un an après avoir investi son nouveau siège social à Couëron. L'ETI familiale de travaux publics (plus de 1450 salariés, 278 M€ de CA en 2020) a investi ce **bâtiment passif** en mars 2020 en y installant 75 salariés des fonctions supports. Le bâtiment a été pensé pour **optimiser la consommation d'énergie** : choix de l'orientation, triple vitrage, panneaux photovoltaïques sur le toit, pompe à chaleur. Des **innovations « maison »** ont également été utilisées, comme les dalles photovoltaïques installées sur le chemin piétonnier qui génèrent l'éclairage du garage à vélos et du parking ou le réseau de tuyaux d'eau disposé sous l'enrobé du parking et qui assure la production d'eau chaude des sanitaires, l'eau étant chauffée grâce au rayonnement solaire capté par l'enrobé. « L'an dernier, le bâtiment a consommé trois fois moins d'électricité que celui de Montoir-de-Bretagne, pour une superficie deux fois plus importante », relève Constant Charier, directeur du projet.
Le nouveau siège de l'entreprise a nécessité **4 M€ d'investissement**, mais Constant Charier estime que le **retour sur investissement**, évalué au départ à une trentaine d'années, devrait plutôt se situer autour de quinze à vingt ans du fait des économies d'énergie déjà réalisées. Des résultats positifs rendus possibles grâce aussi à **l'implication des collaborateurs** qui ont adopté de bonnes pratiques, indique Charier.
L'entreprise vise une **réduction de ses émissions de gaz à effet de serre de 50%** d'ici 2030. Pour y parvenir, outre ce bâtiment passif, elle met en place de nouvelles pratiques : utilisation de **100% d'électricité verte** en 2021, **électrification de la flotte automobile**, mais aussi **usage de l'hydrogène** pour ses engins de chantiers. Une première phase de test doit d'ailleurs être concrétisée en juillet avec un tracteur sur le chantier du port de la Turballe.

© L'Étincelle RH

Étienne **AGENEAU**

2

DÉVELOPPEMENT

PAS DE PAUSE POUR L'ÉTINCELLE RH

L'agence de **conseil RH et de recrutement** située à Saint-Herblain poursuit son développement. L'entreprise annonce avoir « **maintenu son chiffre d'affaires** malgré la crise sanitaire avec un CA de 1,3 M€ et un résultat net de 137 k€, alors même que le marché du recrutement s'est contracté de 30% sur le territoire sur la même période ». L'Étincelle RH **vise une croissance de 25%** pour le prochain exercice. Avec, comme relais, ses **deux nouveaux sites** à Angers (ouvert en novembre 2020) et Sophia Antipolis (en avril dernier). En conséquence, après avoir embauché cinq personnes depuis octobre 2020, **trois nouveaux recrutements** sont prévus d'ici à la fin d'année, portant les effectifs à vingt-six collaborateurs.
Parallèlement, l'agence annonce l'arrivée d'un **nouvel associé, Étienne Ageneau** aux côtés d'**Anne Brochard**, fondatrice et dirigeante et de **David Mauvoisin**, arrivé fin 2018. Étienne Ageneau va piloter le déploiement de l'offre en développement RH et animer l'équipe d'experts dédiés.

3

DISTINCTION

JEAN-HENRI PAGNON EST L'ARTISAN DE L'ANNÉE

À l'occasion du prix national **« Stars & Métiers »** 2021, organisé par les Chambres de métiers et de l'artisanat et la Banque populaire et qui s'est déroulé le 3 juin à la Manufacture nationale des Gobelins à Paris, le jury a récompensé six artisans pour leur **parcours exemplaire** dans l'artisanat. Parmi eux, Jean-Henri Pagnon a été consacré Artisan de l'année. Sa devise ? « Ne marche pas où la foule piétine ! » Dirigeant de l'Atelier JHP à Saint-André-des-Eaux, qui vient de fêter ses dix ans, Jean-Henri Pagnon conçoit et fabrique des couteaux avec une particularité : le **manche est conçu en morta**. Le morta est un bois de chêne en cours de fossilisation qui se trouve sous terre, dans le **parc naturel régional de Brière**. « Il y a 5 000 ans, un bouleversement géologique a en effet permis à l'océan d'inonder une forêt de chênes qui se situait à la place des marais actuels. La tourbe a fait office de sarcophage naturel, les troncs se sont alors minéralisés et chargés en silice. Ces chênes donnent maintenant un **bois dur et noir** ». L'Atelier JHP extraie lui-même de Brière le morta. Seul au départ, Jean-Henri Pagnon s'est entouré de cinq salariés. Sa clientèle est essentiellement composée de **particuliers** et de **restaurateurs**.

© Carene - Saint-Nazaire agglomération

© D.R.

4

ÉVÉNEMENTIEL

TOURISME D'AFFAIRES : LE BUREAU DES CONGRÈS VEUT REDYNAMISER LA FILIÈRE

Face au séisme qu'a constitué la crise sanitaire pour le tourisme d'affaires, le Bureau des congrès de Nantes et Saint-Nazaire s'est mobilisé afin de réfléchir à **une nouvelle offre** qui permettrait au secteur de rebondir au mieux. « Le tourisme d'affaires joue **un rôle déterminant** pour la filière touristique comme pour l'ensemble de l'économie de notre territoire », rappelle Fabrice Roussel, premier vice-président de Nantes métropole.

Créé en 2015, le Bureau des congrès est un service de l'agence Nantes Saint-Nazaire développement. Sa gouvernance est partagée entre Nantes métropole, la CCI, la Carene, le Voyage à Nantes, la Cité des congrès de Nantes et Exponantes. Il a pour mission de **promouvoir le territoire en tant que destination événementielle** auprès des organisateurs d'événements professionnels. Il fédère autour de lui les acteurs de la filière : sites privatisables, hôtels, mais aussi traiteurs, agences et prestataires de services événementiels. Un réseau constitué jusqu'alors de **80 professionnels**, le souhait étant d'en **fédérer de nouveaux**. « Notre objectif est d'avoir un réseau consolidé et opérationnel en septembre, afin d'être dans les starting-blocks pour la reprise tant attendue des événements professionnels ! », précise Olivier Le Floch, directeur du Bureau des congrès. Les professionnels intéressés ont **jusqu'au 31 août** pour devenir membres du Bureau des congrès. Les adhésions seront ensuite de nouveau ouvertes en janvier 2023.

S'agissant du positionnement, la destination entend se hisser aux premiers rangs des destinations engagées pour des **événements écoresponsables**. « Dans une période complexe pour les acteurs de l'événementiel, l'écoresponsabilité et le tourisme durable constituent des marqueurs forts pour conquérir de nouveaux congrès et événements. Accompagner et former les entreprises sur ces enjeux sociétaux donnera du sens et de la visibilité à l'ensemble de la destination », souligne Yann Trichard, président de la CCI.

Matthieu **COLOMBEL**,

cofondateur et
CEO de Blackmeal

© Benjamin Lachenal

« NANTES EST UNE PETITE CAPITALE DU MOTION DESIGN »

Agence pionnière du motion design, **Blackmeal** réalise 80% de son chiffre d'affaires (860 000 € en 2020 pour 20 salariés) sur le territoire après s'y être implantée en 2013. Le studio, qui s'adresse principalement à des **grands comptes** comme L'Oréal, Danone ou encore Universal, figure aujourd'hui parmi les références nationales. Et lorgne désormais outre-Atlantique, au Canada. Rencontre avec un passionné de la première heure, **Matthieu Colombel,** cofondateur et CEO de Blackmeal.

Propos recueillis par Nelly **LAMBERT**

Comment définir le motion design ?

C'est la contraction de motion graphic design. On pense souvent que c'est un métier récent, alors qu'en fait il a presque cent ans. À la base, ce sont des gens qui faisaient les affiches de cinéma qui ont eu envie de mettre les images en mouvement pour en faire un générique de film. Aujourd'hui, on raconte des histoires par la métaphore graphique. Notre métier consiste à résumer une trame narrative globale et à en faire un condensé, ce qui est exactement le rôle d'un générique de film qui est là pour donner des bribes et donner envie de rentrer dans le film.

Comment en êtes-vous venu à exercer ce métier ?

Je voulais le faire depuis que je suis tout petit, sauf que je ne savais pas ce qu'était le motion design. Mes parents étaient fans des films de James Bond et j'avais le droit de regarder les génériques faits par Maurice Binder. J'ai trouvé passionnant de voir qu'on pouvait raconter des histoires par la métaphore graphique et des sous-entendus en l'espace de deux minutes. Ce qui était le principe de Maurice Binder et plus tard de Saul Bass, qui sont devenus les stars de mon métier.

Je voulais donc faire cette activité, sauf qu'il n'y avait alors pas d'école en France. Je me suis d'abord un peu auto-formé et, un jour, j'ai reçu un flyer d'E-artsup à Paris. L'école se lançait et formait les premiers designers graphiques animateurs en ayant compris que la vidéo allait devenir un support incontournable. Je suis sorti d'études en 2005-2006, à l'époque des débuts de la digitalisation des agences de communication, grâce au développement du haut débit. C'est aussi à cette époque que Facebook, YouTube sont apparus. Il y avait donc tout un terrain de jeu qui s'ouvrait : le web.

Embauché chez TBWA à Paris, je me suis très rapidement retrouvé surchargé de travail et j'ai recruté une première personne : Vincent Ben Abdellah, mon associé chez Blackmeal, puis une deuxième, jusqu'à gérer un pôle d'une vingtaine de personnes. J'en suis parti en 2011 pour voler de mes propres ailes, avec Vincent et Thomas Lecomte, le troisième associé.

C'est le début de l'aventure Blackmeal ?

Exactement. On faisait alors partie des tout premiers studios de motion design en France. On s'est installés à Paris car le marché était là et il y avait alors cette mentalité — et c'est d'ailleurs toujours un peu le cas — que dans le monde de la communication tout se passait là-bas.

Comment se présentait ce nouveau marché ?

Ce métier est indispensable dans les pays anglo-saxons depuis cinquante ans, alors qu'en France, ça ne fait que quinze ans qu'on se rend compte qu'il est important. Les États-Unis ont pris de l'avance dans la publicité et dans le cinéma, suivis d'autres pays anglo-saxons et, depuis, ça ne les a jamais quittés. L'identité graphique est ancrée dans leur ADN.

En 2011, le motion design avait donc clairement du retard en France. Mais c'est un univers qui commençait à pas mal bouger. Des formations naissaient, des studios et des indépendants se développaient. Les entreprises aussi commençaient à

« LES ENTREPRISES SE RENDENT COMPTE QUE **LE MOTION DESIGN EST UNE APPROCHE QU'ELLES ATTENDAIENT DEPUIS LONGTEMPS.** »

prendre conscience que, pour raconter leur marque, un produit, le fait de travailler avec des designers était hyper intéressant. Dès la première année on a réussi à faire 250 000 € de CA alors qu'aucun de nous trois n'était entrepreneurs. En fait, ça a marché très bien très vite.

Dans quel contexte s'est faite votre arrivée à Nantes ?

En grossissant, on a choisi de se développer dans une autre ville. Ma femme est d'ici et Nantes avait tout l'air d'une ville idéale pour sa qualité de vie. J'ai commencé à rencontrer des gens qui m'ont tout de suite prévenu que Nantes était une ville de réseaux. J'ai en effet très vite remarqué la puissance du réseau ici et à quel point il y avait un marché.

Je me suis aussi rapproché des organismes de formation car j'avais besoin de compétences sur place. J'ai formé pas mal de gens, on a commencé à se faire connaître des agences de communication et des entreprises et très vite Nantes est devenue le plus gros de l'équipe de Blackmeal. En l'espace de deux ans, on avait pris une place importante et aujourd'hui, Nantes et ses alentours représentent 80% de notre chiffre d'affaires. Toutes les entreprises, à partir du moment où on leur explique ce qu'est notre métier, sont réceptives. Elles se rendent compte que le motion design est une approche qu'elles attendaient depuis longtemps.

Quelle est votre spécificité ?

Notre métier n'est pas de divertir, mais d'informer avant tout. Ce que l'on cherche, c'est capter l'attention des gens et la conserver pour qu'ils restent jusqu'au bout du film. Notre principe est notamment de faire passer un message, une idée sans que cela crée un traumatisme. Chaque année, on accompagne des associations et on aide souvent les entreprises sur des problématiques internes, RH, pour désamorcer un conflit, soutenir des causes difficiles sur lesquelles les gens ont tendance à être très agressifs. On sait apporter une couleur, une voix, un ton qui vont faire en sorte que le message sera plus facilement adopté.

On travaille sur toutes typologies de films et de techniques. On va chercher des spécialistes, par exemple des techniciens 3D, des designers sonores… en collaboration avec d'autres. On ne cherche pas à tout faire. Sur l'année, on travaille ainsi avec une cinquantaine d'indépendants. Beaucoup sont Nantais, quelques-uns Parisiens, d'autres sont implantés dans le reste de la France et même à l'étranger.

Nantes est-elle aujourd'hui une place forte du motion design ?

On dit souvent qu'elle est devenue une petite capitale du motion design en France. Il y a ici des designers graphiques extrêmement connus comme Antoine Corbineau, The Feebles… Nantes étant une ville d'art et de culture, on a des gens extrêmement talentueux. On l'a vu quand on a monté le festival Motion Motion : 1 500 personnes sont venues la première année, 3 500 la deuxième et 5 000 à la dernière édition en 2019.

Il y a beaucoup de choses qui se passent à Paris bien sûr, mais il y a aussi pas mal de motion designers qui ont fait le choix de venir à Nantes parce qu'il y a un marché porteur. Paris n'est donc pas la place forte du motion design, surtout depuis le début de la crise sanitaire. On a vu arriver une flopée de designers graphiques… Et je sais que ça va s'accélérer.

Qu'est-ce qui vous fait dire cela ?

On était sur une dynamique forte avant la crise et on va de nouveau accélérer maintenant que les choses reprennent. Et, le deuxième facteur, c'est la relation que la ville de Nantes a avec Montréal. Des événements vont être organisés ici, dupliqués là-bas et inversement. La puissance de Montréal peut donner une aura non négligeable à Nantes.

Sur l'échiquier mondial, quelle est notre place ?

Au niveau du design graphique de manière générale, on est influencés par son environnement, par les codes qui nous entourent. On ne fait pas du tout le même

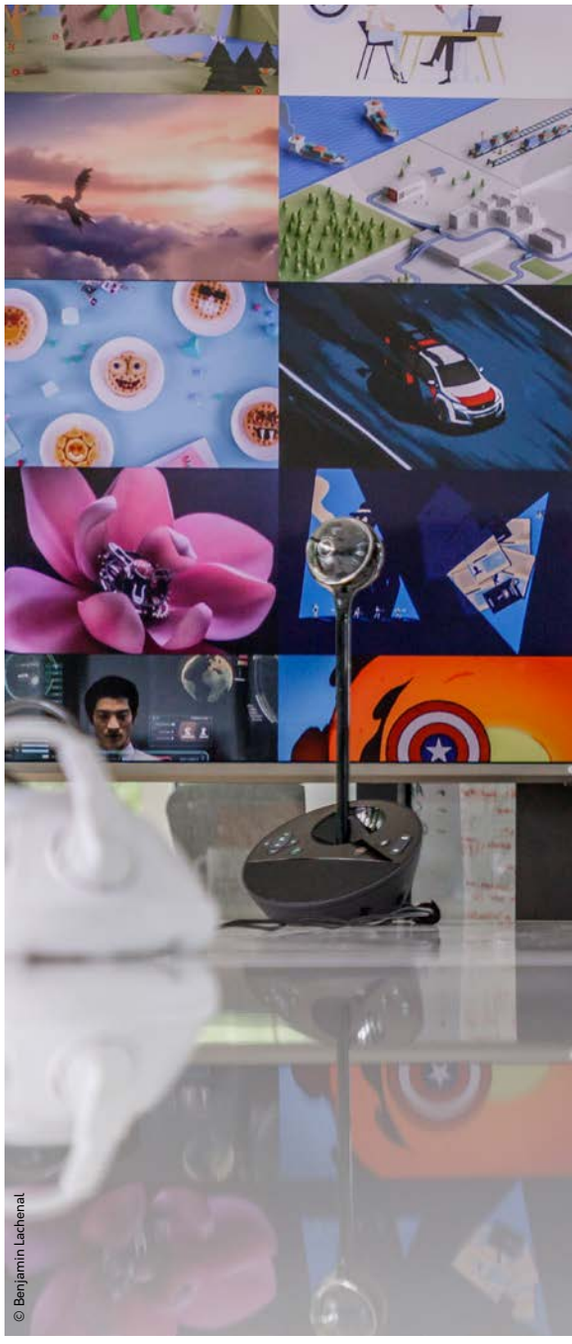
© Benjamin Lachenal

motion design en Amérique du Sud qu'aux États-Unis, au Canada, en France… Et les demandes, les clients ne sont pas les mêmes non plus.

Comment pourrait-on définir la « French Touch » ?

On a quelque chose de plus fin, plus léché, plus sage aussi en termes de chromie, avec une animation légère. L'élégance, la justesse, définissent plutôt bien la culture française. On est dans le message posé. On fait attention à ne pas sermonner les gens, ne pas les culpabiliser, on joue plutôt sur l'empathie, la bienveillance. C'est important car la nouvelle génération est dans le rejet total de la culpabilisation. C'est d'ailleurs une des principales problématiques des entreprises actuellement : elles n'arrivent

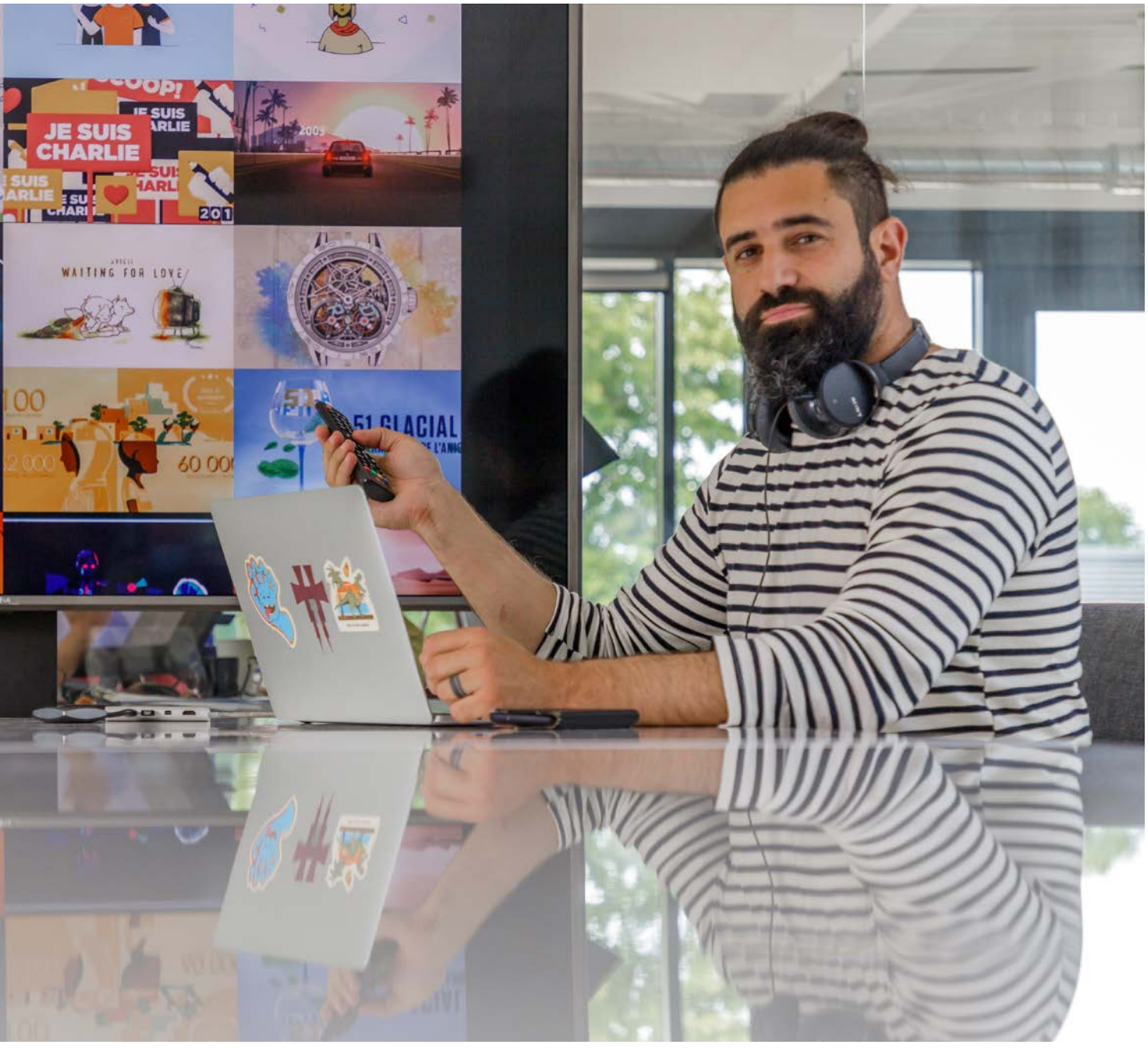

pas à toucher les jeunes. Alors qu'à partir du moment où l'on communique avec un message bienveillant et de responsabilité, leur engagement est très puissant.

Quels sont les enjeux du marché aujourd'hui ?

Il faut continuer à expliquer aux clients, aux élus, aux entreprises à quel point notre métier est important pour emmener les gens dans le XXIe siècle. Souvent, ce qui leur fait franchir le pas, c'est le besoin de modernité dans le message qu'ils veulent faire passer. Il faut aussi continuer à former des jeunes et à organiser des événements. Promouvoir le motion design.

Autre enjeu de notre métier : franciser « motion design ». Il y a un terme ancien qui ressort en ce moment, c'est celui de cinégraphisme, c'est-à-dire qui met le graphisme en mouvement.

Lié à cela, il y a la volonté de mettre un cadre légal à notre activité. Pour certains on est considérés comme un métier technique, pour d'autres comme illustrateur, script, réalisateur… Tout cela fait que lorsqu'on est indépendant dans notre métier, on ne rentre dans aucune case pour l'administration française. Je me bats pour faire en sorte qu'il soit considéré comme un métier à part entière.

« IL Y A BEAUCOUP DE CHOSES QUI SE PASSENT À PARIS BIEN SÛR, **MAIS IL Y A AUSSI PAS MAL DE MOTION DESIGNERS QUI ONT FAIT LE CHOIX DE VENIR À NANTES** PARCE QU'IL Y A UN MARCHÉ PORTEUR. »

© Benjamin Lachenal

Quelles sont vos ambitions pour Blackmeal ?

Déjà, développer Blackmeal à Montréal. Il y a cinq ans, je suis allé là-bas et je me suis rendu compte qu'il y avait un énorme déficit sur le motion design. En fait, au Canada, il y a deux pays : à l'Ouest, ils sont très puissants, mais à l'Est, au niveau de Montréal, ils ont beaucoup de retard. Ça s'explique par le fait que là-bas, personne ne fait bouger ce secteur d'activité ou en tout cas pas suffisamment. Deux ans après je suis revenu et ça n'avait toujours pas bougé. Or, Nantes et Montréal se ressemblent beaucoup dans leur approche du réseau, la bienveillance. Et c'est juste dix fois plus gros que Nantes ! On a donc commencé à réfléchir sur la manière dont on allait s'y implanter en 2017. J'ai finalement signé nos bureaux le 15 mars 2020. Lorsque je suis rentré deux jours plus tard en France on m'a annoncé que je ne pourrais plus y repartir… On a pris un an et demi de retard avec la pandémie. Montréal a été une des villes les plus contraignantes avec des amendes très dissuasives alors que normalement ça va très vite.

On veut devenir une référence sur la ville de Montréal, sur la partie francophone en particulier, creuser notre trou aussi sur la formation car il n'y a quasiment rien sur le territoire, puis continuer de se développer dans d'autres villes. Et il y a aussi des choses à faire en Belgique.

Et en France ?

Ici aussi tout a été plus lent. Là où l'on faisait, avant la pandémie, un film en cinq semaines, on a mis deux voire trois mois. On a fait un bon chiffre d'affaires, mais la rentabilité, elle, n'a pas été au rendez-vous. Notre processus est tel qu'on a besoin de voir les gens. Le fait d'être à plusieurs cerveaux dans une pièce permet d'aller beaucoup plus vite. Dans la relation avec nos clients aussi, tout était ralenti et comme on facture au forfait jour, quand le planning glisse sur trente projets, ça devient compliqué.

On sait que l'accélération va venir pour début septembre. 2021 ne sera sans doute pas non plus une année représentative pour l'entreprise. Mais on en a profité pour repenser les processus internes. On attend beaucoup de 2022.

Blackmeal en dates

2011
création de l'entreprise à Paris par Matthieu Colombel, Vincent Ben Abdellah et Thomas Lecomte

2013
ouverture de bureaux à Nantes

2018
entrée de Syd Groupe au capital de Blackmeal comme actionnaire majoritaire

2020
création d'un bureau à Montréal

LE CERCLE DES EXPERTS

DÉCRYPTAGES ET ANALYSES

SOMMAIRE

Les campings, grands gagnants dans la crise ?

Les experts-comptables lancent un appel à la mobilisation pour la relance

Les entreprises indépendantes, avenir de l'industrie ?

Les dernières aides sociales

Report en arrière des déficits 2020 et 2021

Entreprises et cotisations sociales : du côté des tribunaux

LES CAMPINGS, GRANDS GAGNANTS DANS LA CRISE ?

Les campings ont mieux traversé la crise que l'hôtellerie et s'attendent à une **forte fréquentation cet été**. L'épisode pourrait accélérer la **mutation** de ce secteur, déjà premier hébergeur du pays, et qui répond au **désir de nature** des Français. Un potentiel de développement pour les territoires ruraux.

Par Anne **DAUBRÉE**

Par rapport à l'hôtellerie, sinistrée, le camping se sort plutôt bien de la crise. Celle-ci pourrait même représenter une opportunité de croissance. Le 8 juin, la FNHPA, Fédération nationale de l'hôtellerie de plein air, qui représente les gestionnaires de terrains de camping, tenait sa conférence de presse annuelle. Le thème : « Camping 2021 : de solides atouts pour la reprise ». En 2020, rappelle Nicolas Dayot, président de la FNHPA, « nous avons souffert, en perdant 16% de la fréquentation sur l'été. C'est une mauvaise année, mais le camping a montré sa résilience et la clientèle domestique nous a sauvés ».

Début juin 2020, en effet, ces établissements ont pu rouvrir, dans le cadre d'un protocole sanitaire conçu par les professionnels et validé par le gouvernement. Ainsi, sur la période estivale (juillet, août et septembre) le nombre de nuitées passées en camping a atteint 84% de son niveau de 2019. Une performance enviable, pour ce secteur qui représente le premier hébergement en France et 22 millions de visiteurs annuels, dont 70% résident dans l'Hexagone. Toutefois, nuance Nicolas Dayot, « pour certains campings, qui peuvent compter jusqu'à 80% de clients britanniques par exemple, l'année a été catastrophique ».

Ce printemps 2021 a confirmé l'attrait des campings pour les Français. En dépit d'une météo défavorable, pour les week-end de l'Ascension (13-16 mai) et de la Pentecôte (22-24 mai), ils se sont remplis à un taux « satisfaisant » de 60%, d'après la FNHPA. De fait, cette solution d'hébergement cumule plein air et contacts sociaux très limités, correspondant aux aspirations des Français soucieux d'éviter la contagion. « Les clients ne voulaient prendre aucun risque sanitaire. De plus, après le confinement, ils avaient besoin de prendre l'air », analyse Nicolas Dayot. À cette occasion, le camping a gagné une nouvelle clientèle de vacanciers qui n'ont pas pu partir à l'étranger.

La culture entre au camping

Cette année, une quinzaine de campings vont expérimenter des dispositifs destinés à développer les synergies entre culture et tourisme : les enfants bénéficieront d'ateliers pédagogiques dans les musées à proximité, que leurs parents pourront visiter. Et les animateurs de Club enfants, formés, disposeront d'un kit pédagogique « animaux dans l'art ». C'est le fruit d'un partenariat entre les ministères de la Culture et du Tourisme, avec la FNHPA.

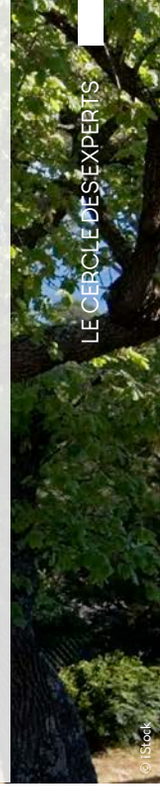

© iStock

L'ÉTÉ S'ANNONCE BIEN

La bonne tenue des campings se confirme pour cet été. D'après les réservations réalisées début juin, la fréquentation en juillet-août devrait être similaire à celle de la saison estivale de 2019, voire légèrement supérieure. Et les campings sont prêts à accueillir les visiteurs : le protocole sanitaire, rodé, n'a que peu évolué. Parmi les changements toutefois, « l'autodiscipline collective a tendance à diminuer, donc, nous avons renforcé les possibilités de sanction en cas de non-respect du règlement », précise Gé Kusters, vice-président de la FNHPA. Et si les Français devraient continuer à représenter l'essentiel de la clientèle, la FNHPA s'attend au retour des étrangers. Ces derniers viennent principalement des pays limitrophes, Belgique, Allemagne et, surtout, Pays-Bas. La principale incertitude concerne les Britanniques, le Royaume-Uni étant classé « orange » par la France, ce qui complique la venue de ses ressortissants.

Quant aux destinations choisies par les vacanciers, « les valeurs sûres le restent. Les Français ont réservé sur l'intégralité du littoral. Mais ce qui est nouveau, c'est, dans le sillage de l'an dernier, le succès des départements ruraux de l'intérieur. Cette crise fait ressortir une tendance de fond que l'on percevait depuis plusieurs années », commente Nicolas Dayot. Par exemple, pour cet été, le Cantal a enregistré une augmentation de 87,2% de ses réservations par rapport à 2019, les Alpes-de-Haute-Provence +64,1%, et le Puy-de-Dôme +48,6%. Il reste néanmoins une ombre – non négligeable – au tableau : les jauges et autres contraintes sanitaires vont entraver certaines activités, sources de revenus pour les campings. Le chiffre d'affaires de l'année 2021 devrait s'en ressentir et rester à un niveau inférieur à celui de 2019, redoute la FNHPA.

LE CAMPING, LOCOMOTIVE POUR LES TERRITOIRES RURAUX

Mais l'enjeu, pour la FNHPA, dépasse les résultats de l'année 2021, pour engager l'avenir de la profession. Il s'agit de faire « de la crise une opportunité », pour Nicolas Dayot. Et notamment, de conserver ces nouveaux clients, plutôt aisés, qui ont découvert l'hébergement de plein air à l'occasion de la pandémie. « C'est une clientèle qui a des attentes particulières, qui va nous obliger à nous transformer », note Nicolas Dayot. Montée en gamme, développement d'une offre de séjours répondant à une éthique de développement durable… Depuis plusieurs années, déjà, une partie des campings a amorcé sa mutation. Avec, par exemple, le développement du « glamping » (contraction de glamour et camping), qui consiste à proposer des séjours dans des hébergements insolites très confortables, « bulles » transparentes ou yourtes. D'autres s'inscrivent dans la tendance du « slow tourism » – la FNHPA parle de « slamping » – avec respect de l'environnement (toilettes sèches, potager commun…), découverte du territoire environnant…

La pandémie pourrait-elle booster ce changement ? Nicolas Dayot en appelle à la mise en place d'une « stratégie qui encourage cette tendance, qui correspond aux objectifs français d'un tourisme durable ». Au-delà des campings eux-mêmes, il y a là un enjeu de développement pour les territoires ruraux, rappelle la FNHPA. Les campings investissent entre 600 et 700 M€ par an et peuvent irriguer une économie locale de petits commerces, prestataires de service (location de vélo…) et sites touristiques. Par exemple, d'après des études citées par la FNHPA, dans le Var, les campings représentent 1 574 emplois directs, et leur activité en soutient 3 283 de plus. Celle-ci génère 110 M€ directs, et 72 M€ indirects. En Auvergne-Rhône-Alpes, les campings emploient 6 500 personnes, et versent environ 7,5 M€ d'impôts locaux annuels. « Des départements se rendent comptent qu'ils ont du potentiel, mais que leur équipement de camping n'est pas valorisé et va demander des investissements », explique Nicolas Dayot.

LES EXPERTS-COMPTABLES UN APPEL À LA MOBIL POUR LA RELANCE

« Tous pour la relance et l'emploi ». C'est le mot d'ordre du **mouvement** lancé par les experts-comptables, qui se sont beaucoup **impliqués dans la gestion de la crise** auprès des TPE et PME et restent mobilisés à leurs côtés dans la sortie de crise.

Par Miren **LARTIGUE**

« Pour nous, experts-comptables, il est important que nous soyons investis à la fois dans les enjeux de relance, mais aussi dans des enjeux sociétaux », a déclaré le président du Conseil supérieur de l'ordre des experts-comptables (CSOEC), Lionel Canesi, le 3 juin dernier lors d'une conférence de presse, avant de rappeler les récents engagements pris par la profession avec la signature de la convention « un jeune une solution » avec la ministre du Travail, Élisabeth Borne, et de la convention sur l'inclusion des personnes en situation de handicap, portée par la secrétaire d'État, Sophie Cluzel.

AU CŒUR DU DISPOSITIF DE SORTIE DE CRISE

La profession est également très impliquée dans le dispositif de sortie de crise présenté le 1er juin par le ministre de l'Économie, Bruno Le Maire, et le garde des Sceaux, Éric Dupond-Moretti. « Nous avons été dans la co-construction avec les ministres » et « quelques-unes de nos 50 propositions ont été reprises dans ce plan », a souligné Lionel Canesi. Dans le cadre de ce dispositif, les experts-comptables s'engagent notamment à réaliser des diagnostics « pour pouvoir déclencher un rendez-vous avec les entreprises qui sont potentiellement en difficulté », y compris « des diagnostics gratuits pour les entreprises qui n'ont pas la chance d'avoir un expert-comptable ».

ANALYSER L'ÉVOLUTION DU BÉNÉFICE ET DE L'ENDETTEMENT

« Est-ce que le "quoi qu'il en coûte" fonctionne ? Est-ce que toutes les aides déversées dans les entreprises fonctionnent ? » C'est pour répondre à ces questions que l'Ordre des experts-comptables a réalisé une étude basée sur l'analyse de près d'un million de bilans 2020 dont a été extrait un échantillon de 265 000 TPE et PME. Objectif : évaluer l'évolution de l'excédent brut d'exploitation (EBE) et de l'endettement de ces entreprises, au-delà de leur seul chiffre d'affaires. Il en ressort « un chiffre d'affaires global en baisse de 6,6% sur l'année 2020 » et « un bénéfice en hausse de 2% » alors que « l'endettement a bondi de 9,2% ». « On voit bien que le "quoi qu'il en coûte" a fonctionné, que l'économie et les salariés ont été protégés pendant cette crise », a relevé Lionel Canesi, même si les situations sont très disparates en fonction des secteurs et des régions.

DES SITUATIONS CONTRASTÉES

Dans l'hôtellerie, les cafés et la restauration, par exemple, le chiffre d'affaires global a enregistré une baisse de 29,2%, mais le résultat est en hausse de 10% et l'endettement de 16%. Dans le secteur de la construction, où le chiffre d'affaires est en baisse de 3,9%, les bénéfices accusent un repli de 5,1% et le niveau d'endettement est en hausse de 23,2%. Le commerce affiche pour sa part un recul de 3% du chiffre d'affaires global, mais un bénéfice en hausse de 15,8% et un endettement qui s'est accru de 16%. Très sinistré, le secteur de l'évènementiel a lui

LANCENT ISATION

© iStock

cumulé une chute de près de la moitié de son chiffre d'affaires global (49%) et de 35,7% des bénéfices, alors que son endettement a augmenté de 8,9%.

APRÈS LES AIDES MASSIVES, UNE RELANCE « COUSUE-MAIN »

Maintenant que le temps de la relance est arrivé, il faut « préparer la fin des aides » en offrant notamment « la possibilité d'étaler ses dettes sur une durée un peu plus longue » et en faisant « du cousu-main pour accompagner les entreprises qui en ont besoin, et qu'il y ait moins d'effets d'aubaine pour celles qui n'en ont pas besoin », a poursuivi le président du CSOEC. « Il faut aussi un choc de consommation : les Français ont beaucoup épargné et il faut flécher cette épargne vers les commerces de proximité et aussi faire une campagne sur le patriotisme économique – consommer français, consommer européen, c'est aussi sauver les emplois des Français », a-t-il ajouté, avant d'inviter tous les acteurs économiques à se mobiliser pour la relance et l'emploi.

L'avis de Yannick Murzeau, président du CROEC Pays de la Loire

© Benjamin Lachenal

Interrogé sur cet appel national, le président du Conseil régional de l'Ordre des experts-comptables Yannick Murzeau se félicite : « Nous avons gardé la place gagnée dès le début de la crise. Nous sommes toujours très consultés par les acteurs économiques. J'ai participé aux réunions avec le préfet de Région, le sous-préfet à la relance, la DGFIP, l'Urssaf… Nous sommes représentés aux comités départementaux du suivi du plan de relance dans lesquels nous pouvons faire remonter les difficultés des entreprises. »
Le message porté dans ces instances est clair : « Il ne faut pas arrêter brutalement les dispositifs d'accompagnement aux entreprises. Des secteurs ne vont pas redémarrer si vite. Il y a une vigilance à conserver en particulier pour septembre. » Yannick Murzeau identifie trois aspects à surveiller particulièrement. En premier lieu, le niveau d'endettement : « Pour la plupart, le remboursement du PGE est différé. Il aura lieu lorsque l'entreprise va renouer avec les bénéfices. Cela signifie qu'il y aura un manque pour financer l'investissement. Ce qui risque de gripper l'économie. La question de la rentabilité est donc fondamentale pour investir. » Deuxième élément, la hausse des prix des matériaux qui « va impacter les marges ». Et, enfin, les problèmes de recrutement importants sur notre territoire qui devraient provoquer une hausse des coûts de la main-d'œuvre, « ce qui n'est pas une mauvaise chose selon où l'on se place mais cela impactera la rentabilité ».
Le président du CROEC Pays de la Loire rappelle l'importance d'anticiper et invite les chefs d'entreprise à contacter leur expert-comptable « le plus en amont possible car souvent il est trop tard ».

Julie **CATEAU**

LES ENTREPRISES IND
AVENIR DE L'

Une **masse salariale** plus stable, une **vision** de plus long terme, par rapport aux entreprises sous contrôle d'actionnaires : d'après une étude du cabinet Asterès, le fonctionnement des **entreprises industrielles indépendantes** les positionne comme des **acteurs clés** pour sortir de la crise.

Par Anne **DAUBREE**

© Shutterstock

ÉPENDANTES, INDUSTRIE ?

Un modèle d'avenir ? Une chose est certaine, les entreprises industrielles qui ne dépendent pas d'un actionnariat extérieur présentent un mode de fonctionnement qui leur est propre. Telles sont les conclusions d'une étude intitulée « Les PME-ETI industrielles indépendantes : une réussite économique et sociale durable au cœur des territoires ». Cette étude a été réalisée en octobre dernier par le cabinet Asterès pour la FEEF, Fédération des entreprises et entrepreneurs de France, qui rassemble près de 1000 entreprises indépendantes ou familiales. Ses résultats ont été dévoilés le 12 mai, lors d'une conférence de presse en ligne.

Pour Nicolas Bouzou, économiste et directeur d'Asterès, la différence est nette : l'indépendance « dégage l'entreprise non pas des objectifs de rentabilité, mais de celui de la rentabilité à court terme. Ces entreprises ont une vision à plus long terme ». Autre spécificité, une plus grande prise en compte des parties prenantes. « Elles sont plus souvent que les autres dans une logique de coopétition, plutôt que de compétition pure », poursuit l'économiste. Un comportement qui peut se traduire, notamment au sein d'une même filière, par un meilleur respect des délais de paiement des fournisseurs. Autre spécificité encore, ces sociétés « incarnent le concept d'encastrement dans la société », estime Nicolas Bouzou. Concrètement, leur fonctionnement prévoit en général davantage de création de lien social, de respect de l'environnement et du territoire dans lequel elles sont implantées. Et il ne s'agit pas ici de considérations générales : le cabinet Asterès a constaté ces tendances en examinant les comptes d'entreprises industrielles indépendantes (sur la période 2009-2018). Premier constat, les chiffres témoignent d'un dynamisme commercial important, et même supérieur à celui de l'ensemble de l'industrie, mais assorti de résultats financiers en deçà de la moyenne. Sur la période, les entreprises indépendantes ont vu leur chiffre d'affaires croître de 37%, contre 27% pour l'ensemble de l'industrie. En revanche, leur marge nette avoisine les 3%, contre plus du double pour la totalité des entreprises (2018). « Ce différentiel tient essentiellement au partage de la valeur ajoutée », analyse Nicolas Bouzou.

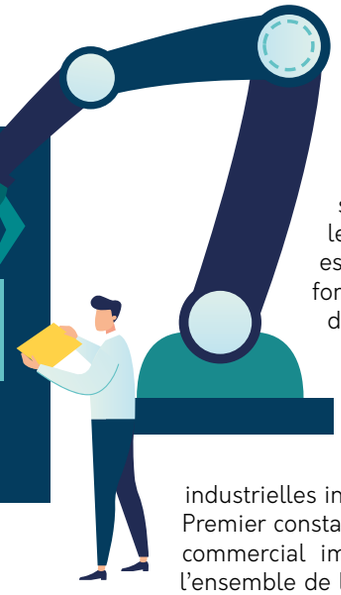

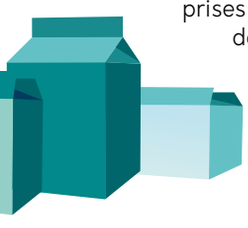

LES ENTREPRISES INDUSTRIELLES INDÉPENDANTES FONCTIONNENT PLUS DANS UNE LOGIQUE DE COOPÉTITION

UN PUISSANT EFFET D'ENTRAÎNEMENT SUR L'ÉCONOMIE LOCALE

Autre tendance évaluée par l'étude, l'effet d'entraînement des entreprises sur l'ensemble de l'économie, sensiblement plus important chez celles qui sont indépendantes. Par exemple, 1 M€ de dépenses courantes des industriels indépendants entraînent la création de treize emplois au bout de quatre ans, contre huit emplois pour la moyenne des entreprises françaises. « Cela s'explique pour l'essentiel par la localisation des achats, ces entreprises réalisent des dépenses courantes plus souvent localisées à proximité que la moyenne du secteur. Cela se paie par des résultats financiers un peu moins élevés, mais génère une contribution sociale plus forte », estime l'expert.

Autre forme que prend cette contribution spécifique des entreprises indépendantes, la proportion d'apprentis dans leurs effectifs : 4 % contre 1,8 %, en moyenne, dans les entreprises françaises. Et 36 % d'entre elles ont noué des liens avec une structure de réinsertion de personnes en difficulté, contre 25 % au global. En matière de fiscalité, la spécialisation industrielle et la taille des entreprises indépendantes induisent une contribution particulièrement élevée : en 2018, ces entreprises ont payé 470 M€ d'impôts, soit 1,1 fois plus que la moyenne des entreprises françaises.

L'ensemble de ces caractéristiques semble désigner les entreprises indépendantes comme une ressource précieuse dans les bouleversements actuels. En effet, « la crise met en lumière deux enjeux majeurs, celui de la pérennité des emplois et des investissements (…) et celui de la question du sens dans l'entreprise », note Nicolas Bouzou. Or, sur ces sujets, les entreprises indépendantes, tournées vers le long terme et enracinées dans leurs territoires, sont bien armées pour participer à la stabilisation de l'économie. Lors de la crise de 2008-2009, déjà, observe le cabinet Asterès, elles avaient mieux résisté que les autres : leur chiffre d'affaires avait baissé de 7 %, contre -12 % pour les filiales de groupes.

LES DERNIÈRES AIDES SOCIALES

L'aide au **paiement des cotisations sociales** est maintenue jusqu'en **août 2021** et recentrée sur les secteurs d'activité S1 et S1 bis. L'aide pour les **charges fixes** est également maintenue jusqu'en août 2021 avec des **améliorations**.

© Shutterstock

La disparition progressive des aides sociales mises en place dans le cadre de la crise du Covid-19 est désormais programmée. Le fonds de solidarité est maintenu, au minimum, jusqu'au 31 août 2021. Les aides au paiement des cotisations sociales sont maintenues jusqu'en août 2021, voire jusqu'en décembre 2021. Elles sont cependant réduites et limitées.

AIDE AU PAIEMENT DES COTISATIONS SOCIALES

Le projet de loi de finances rectificative pour 2021 prévoit que le maintien de l'aide au paiement des cotisations sociales serait maintenu pour les mois de juin à août 2021. Le gouvernement est aussi autorisé à la poursuivre par décret jusqu'au 31 décembre 2021 si la situation le nécessitait. À compter du mois de juin 2021, un nouveau dispositif d'aide au paiement des cotisations « Covid 3 » prend le relais de l'aide précédente « Covid 2 » pour les mois de juin, juillet et août 2021.

Le dispositif, « Covid 2 » est maintenue pour les mois d'avril et mai 2021. Le montant de l'aide est réduit et recentrée sur les secteurs d'activité S1 et S1 bis.

• Employeurs

Les aides au paiement des cotisations concernent les employeurs, non soumis à une interdiction d'accueil du public, des secteurs S1 (tourisme, hôtellerie, restauration, sport,

culture, évènementiel) et S1 bis (secteurs dépendant du secteur S1).

L'aide Covid 3 serait égale à 15 % du montant des rémunérations des salariés pour les périodes d'emploi courant de juin à août 2021 (contre 20 % pour les aides Covid 1 et 2).

Si la situation économique le nécessitait, l'aide au paiement des cotisations pourrait être maintenue par décret jusqu'au 31 décembre 2021

Le niveau de baisse de chiffre d'affaires par rapport à 2019 ou 2020 sera défini par décret.

• Travailleurs indépendants

L'aide au paiement des cotisations Covid 2 est maintenue jusqu'au 30 avril 2021 pour les travailleurs indépendants soumis à une mesure d'interdiction du public prolongée.

Un nouveau dispositif de réduction des cotisations dues au titre de l'année 2021 concernera les travailleurs indépendants ne faisant pas l'objet d'une mesure d'interdiction d'accueil du public et ne relevant pas du micro-social. Il s'applique dans les mêmes conditions que l'aide Covid 3 pour les employeurs.

• Mandataires sociaux

L'aide au paiement des cotisations sociales personnelles Covid 3 bénéficiera également aux mandataires sociaux selon des modalités à fixer par décret.

• Auto-entrepreneurs

Un nouveau dispositif Covid 3 pour les auto-entrepreneurs (régime micro-social), similaire au précédent, s'appliquerait pour le seul mois de mai 2021.

RECOUVREMENT DES DETTES DE COTISATIONS SOCIALES

Tout acte de recouvrement des cotisations sociales entre le 2 juin 2021 et le 30 juin 2022 pourrait être valablement émis dans un délai d'un an suivant cette date (soit jusqu'à juin 2023). Ce nouveau délai viendrait s'ajouter à la suspension des délais qui s'applique du 12 mars 2020 au 30 juin 2020.

Jusqu'au 30 juin 2022, un récapitulatif des dettes remplacerait la mise en demeure, avec les mêmes effets qu'une mise en demeure. La dette devrait être réglée dans un délai de trois mois à compter de sa réception. À défaut, la procédure de recouvrement contentieux pourrait être engagée.

AIDE DE L'ÉTAT POUR LES CHARGES FIXES

L'aide instituée pour permettre de supporter les charges fixes des entreprises affectées par la crise sanitaire du Covid-19 est maintenue jusqu'au mois d'août 2021. Son régime est modifié à compter des charges des mois de mars et avril 2021.

L'aide vise les entreprises exerçant une des activités suivantes : hôtellerie, restauration, résidences de tourisme en montagne, établissements thermaux, salles de sport ou de culture physique, activités de loisirs en salle (loisirs « indoor », bowling, escalade…), parcs d'attraction et parcs à thèmes, jardins botaniques, zoos. Sont désormais ajoutées deux nouvelles activités : les discothèques et le commerce d'articles de loisirs et de sport avec au moins 50 % du chiffre d'affaires lié au ski.

Pour les entreprises ayant bénéficié du fonds de solidarité, l'aide, qui s'appliquait jusqu'à présent à des périodes de deux mois, pourra être demandée pour un seul mois (mars ou avril 2021) de façon à permettre aux entreprises ne satisfaisant pas aux critères sur deux mois d'en bénéficier : perception de l'aide du fonds de solidarité pour au moins un mois, baisse du chiffre d'affaires d'au moins 50 % pendant au moins un mois. L'aide reste fixée à 90 % de l'excédent brut d'exploitation (70 % pour les entreprises d'au moins 50 salariés) constaté pour un mois ou les deux mois.

Pour les entreprises ayant bénéficié du fonds de solidarité, l'aide doit être demandé dans les trente jours (au lieu de quinze) après le versement de l'aide du fonds de solidarité (aide d'avril 2021 pour mars et avril, aide de juin pour mai et juin). La demande doit être appuyée d'une attestation de l'excédent brut d'exploitation (EBE) par un expert-comptable ou désormais par un commissaire aux comptes.

AIDE « SAISONNALITÉ »

Un second dispositif d'aide pour les charges fixes est créé. Il tient compte de la situation de l'entreprise durant l'ensemble du premier semestre 2021.

Cette aide dite « saisonnalité » concerne les entreprises éligibles au fonds de solidarité (entreprises ayant fait l'objet d'une interdiction d'accueil du public, perte de chiffre d'affaires d'au moins 50 %). Elle vise les entreprises mentionnées à l'annexe 1 du décret 2021-310 ou aux annexes 1 et 2 du décret 2020-371 et le commerce de détail situé en zone de montagne (hors automobiles, motocycles et location de biens immobiliers résidentiels).

L'aide peut être calculée sur une période de six mois (tant pour la perte de 50 % que pour le calcul de l'EBE). La perte de chiffre d'affaires d'au moins 50 % est calculée sur le semestre. En outre, sur le premier semestre de 2019, l'entreprise doit avoir réalisé, pendant au moins un mois, un chiffre d'affaires mensuel inférieur à 5 % du chiffre d'affaires annuel de 2019.

L'aide est égale à 90 % (ou 70 %) de l'excédent brut d'exploitation du premier semestre 2021. Elle doit être demandée entre le 1er juillet 2021 et le 15 août 2021 sur *Impots.gouv.fr*, accompagnée d'une attestation d'un expert-comptable ou du commissaire aux comptes.

Références : Projet de loi de finances rectificative pour 2021. Décret 2021-625 du 20 mai 2021

REPORT EN ARRIÈRE DES DÉFICITS 2020 & 2021

Les déficits des exercices 2020 et 2021 pourraient être **reportés sur les bénéfices** des trois exercices précédents.

© iStock

Afin d'améliorer la situation financière des entreprises affectées par la crise sanitaire, le projet de loi de finances rectificative pour 2021 prévoit la possibilité d'un report des déficits 2020 et 2021 sur les trois exercices précédents.

Plus précisément, la mesure concernerait le premier exercice déficitaire clos entre le 30 juin 2020 et le 30 juin 2021. Le déficit pourrait être imputé sur le bénéfice de l'exercice précédent, puis, le cas échéant, sur les bénéfices des deux exercices antérieurs.

En droit commun, un déficit ne peut être imputé que sur le bénéfice de l'exercice précédent et dans la limite du bénéfice et sans pouvoir dépasser 1M€ (Code général des impôts, article 220 quinquies). Aucun plafond de déficit n'est prévu, contrairement aux préconisations européennes visant à limiter le report à 3M€.

IMPOSITION DE 15 %

L'option pour le report du déficit pourrait être exercée jusqu'au 30 septembre 2021. En tout état de cause, l'option devrait être exercée avant que l'impôt sur les sociétés de l'exercice suivant ne soit liquidé. Les entreprises disposeraient ainsi d'une créance sur le Trésor. Cette créance serait égale à l'impôt sur les sociétés calculé sur le montant du déficit. Le taux de l'impôt retenu serait le taux de 15 % (25 % si le chiffre d'affaires de l'entreprise excède 10 M€), taux prévu pour s'appliquer à compter du 1er janvier 2022.

La créance sur le Trésor serait utilisable pour le paiement de l'impôt sur les sociétés du au titre des exercices suivants. La créance ne pourrait cependant pas être remboursée contrairement au dispositif exceptionnel mis en place en juillet 2020 (loi 2020-935 du 30 juillet 2020).

Si l'entreprise a déjà effectué une option, dans les conditions de droit commun, pour le report en arrière de ce même déficit, le déficit déjà imputé viendrait en diminution de la créance.

Référence : Projet de loi de finances rectificative pour 2021

ENTREPRISES & COTISATIONS SOCIALES : DU CÔTÉ DES TRIBUNAUX

Revue de récentes décisions des tribunaux en matière de **contrôles et redressements Urssaf**.

Par François **TAQUET**, avocat,
spécialiste en droit du travail et protection sociale

AVIS DE CONTRÔLE

L'envoi d'un avis de passage, préalablement au contrôle, constitue une formalité substantielle exigée à peine de nullité. Il doit être adressé exclusivement à la personne qui est tenue, en sa qualité d'employeur, aux obligations afférentes au paiement des cotisations et contributions qui font l'objet du contrôle. En cas de pluralité d'établissements, ces documents doivent être adressés au siège de l'employeur, ou à celui des établissements qui procède au versement des cotisations et contributions sociales.

(Lyon, protection sociale, 27 avril 2021, RG n° 19/08484)

Faute pour l'Urssaf de produire le justificatif de l'envoi en recommandé de l'avis de contrôle, la procédure de redressement doit être annulée, sans exiger de la part du cotisant la démonstration d'un grief.

(Aix en Provence, Chambre 4-8, 21 mai 2021, RG n° 20/01863)

LETTRE D'OBSERVATIONS

La signature de la lettre d'observations par chacun des inspecteurs ayant effectué le contrôle ayant pour but de permettre de vérifier que les auteurs de ce document sont bien des inspecteurs du recouvrement habilités à procéder à l'opération, cette formalité présente un caractère substantiel. Si bien que son inobservation entache de nullité l'opération de contrôle, ainsi que les redressements et mises en demeure subséquents.

(Lyon, protection sociale, 27 avril 2021, RG n°19/08514, 19/08513, 19/08512,19/08506)

L'inspecteur du recouvrement n'est pas tenu d'attendre les réponses du cotisant apportées à la lettre d'observations pour transmettre son procès-verbal de relevé d'infraction pour travail dissimulé au Parquet.

(Aix en Provence, Chambre 4-8, 21 mai 2021, RG n° 19/09374)

Il n'est pas requis que le terme d'abus de droit soit expressément mentionné à la lettre d'observations pour qu'il soit retenu pour fonder un redressement. D'autre part, le fait que l'Urssaf n'ait pas appliqué la majoration de 20% prévue en ce cas ne suffit pas à écarter le fait que l'abus de droit aurait été retenu par l'inspecteur pour fonder son redressement. En ne recourant pas à la procédure prévue par l'article L 243-7-2 du Code de la sécurité sociale, alors qu'il s'agit d'une procédure certes lourde, mais obligatoire car protectrice des cotisants, l'Urssaf n'a pas respecté les droits de ceux-ci.

(Amiens, 2 protection sociale, 19 avril 2021, RG n° 19/03228)

MISE EN DEMEURE : VALIDITÉ

La sanction encourue par suite de l'absence de mention de l'adresse de la Commission de recours amiable n'affecte pas la validité de la mise en demeure et a pour seule conséquence l'inopposabilité du délai de forclusion au cotisant, le délai de recours n'ayant pu valablement courir.

(Toulouse, 4ème chambre sociale - section 3, 7 mai 2021, RG n° 19/05342)

En l'espèce, la mise en demeure litigieuse a été émise par le directeur de la caisse. N'étant pas de nature contentieuse, l'absence de signature ou d'identification de son signataire n'en affecte pas sa validité.

(Saint-Denis de la Réunion, Chambre sociale, 4 mai 2021, RG n° 17/01919, 17/01920)

CONTENTIEUX : RECOURS

Si les articles L244-9 et R133-3 du Code de la sécurité sociale, relatifs à la contrainte et à la mise en demeure, n'imposent pas au débiteur de développer tous ses moyens dès qu'il fait opposition, l'absence de tout motif dans l'acte saisissant la juridiction contentieuse ou la seule contestation du montant réclamé, sans invoquer à l'appui aucune raison de fait ou de droit rend l'opposition irrecevable.

(Nîmes, Chambre sociale, 4 mai 2021, RG n° 18/03352)

Dès lors que la Commission de recours amiable a été saisie, et quels que soient les vices affectant sa décision, la juridiction de sécurité sociale est tenue de statuer sur le recours formé. En cas de recours du cotisant contre une décision de redressement, un vice affectant la procédure préalable ne peut affecter la procédure de contrôle et de recouvrement.

(Paris, Pôle 6 chambre 13, 7 mai 2021, RG n° 18/10182)

Envies Tables Culture

Par Julie **CATEAU** & Nelly **LAMBERT**

© StudioM57

RESTAURANT

LES NANTAIS, UNE GUINGUETTE STREETFOOD À LA CARRIÈRE

À partir du 14 juillet, rendez-vous au bord du **lac de la Carrière à Saint-Herblain** pour votre **pause déjeuner** ou vos **afterworks** ! Dans un cadre verdoyant, Les Nantais proposent leur nouvelle guinguette streetfood « avec des produits sourcés et bien travaillés », promet Alexandre Sors, l'un des quatre associés du collectif Les Nantais avec Romain Petit, Julien Bonci et Antoine Leneveu.

Côté restauration, trois **comptoirs fixes** (autour de la pizza, bowls et focaccia, et planches apéros made in Loire-Atlantique des Saveurs DétonNantes), des **foodtrucks tournants** et un double bar central pour étancher les soifs. Côté animations, des **concerts**, des salons de créateurs, des **expos**, un boulodrome. Sans oublier les enfants avec des ateliers, des jeux en bois et un **parcours de réalité augmentée**, en accès libre et gratuit.

Pour le reste, le concept annonce 300 places assises avec de grandes tablées en bois conviviales et les incontournables guirlandes lumineuses pour l'esprit guinguette. Un service de **vente à emporter et livraison** est également proposé, de même que la possibilité pour les entreprises de **privatiser le chapiteau** de 150 m².

Parc de la Carrière, 2 bis rue du souvenir français, à Saint-Herblain.
Ouvert tous les jours à partir du 14 juillet et jusqu'à fin octobre, de 11 h à 23 h.

CINÉMA

LA FÊTE DU CINÉMA EST DE RETOUR

Les salles obscures retrouvent leur fête annuelle : la Fête du cinéma. Organisée du **30 juin au 4 juillet**, elle permettra de se rendre au cinéma pour **4€ la place**. Parmi les films qui sortiront le 30 juin : *La Fine fleur* avec **Catherine Frot**, Président avec **Jean Dujardin** et Grégory Gadebois ou encore *Le Procès de l'herboriste*, **biopic sur un guérisseur accusé de charlatanisme**, Jan Mikolasek. Le Katorza à Nantes propose aussi en avant-première le 30 juin *La Loi de Téhéran* de Saaed Roustayi.

CONCERTS

LES DRYADESTIVALES DÉBARQUENT À LA BAULE

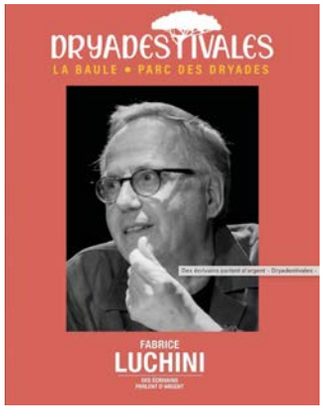

Le Palais des congrès Atlantia organise un tout nouvel évènement : les Dryadestivales, **du 26 au 29 août**. Il s'agit de quatre spectacles au sein du théâtre de plein air, le **parc des Dryades**. Un programme alléchant pour cette première édition : la chanteuse **Suzane**, Claudio Capéo, Jane Birkin et **Fabrice Luchini**.

À partir de 46 €.
Programme et réservation sur *Billetterie.atlantia-labaule.com*

VENTES AUX ENCHÈRES

VENTES PROJETÉES AU TRIBUNAL JUDICIAIRE DE NANTES

VENDREDI 9 JUILLET 2021

Nature et Désignation	Mise à Prix	Mise à prix	Avocat
Vente aux enchères publiques Le Bois du Landreau et La Coutancière LA CHAPELLE SUR ERDRE **Parcelles** (Visite assurée par SELARL EXACT Tél. 02 40 34 20 74)	10 000 €	10 h	**SCP CADORET TOUSSAINT DENIS** Tél. 02 40 20 11 04
Vente aux enchères publiques 3 allée des Charmes SAINT SULPICE DES LANDES **Pavillon individuel de plain-pied** (Visite le 9 juin 2021 de 14 h à 16 h)	35 000 €	10 h	**SCP OUEST AVOCATS CONSEILS** Tél. 02 40 44 39 07
Vente aux enchères publiques 87 rue des Déportés Résistants CHÂTEAUBRIANT **Maison d'habitation** (259 m²) (Visite le 23 juin 2021 de 14 h 30 à 16 h)	25 000 €	10 h	**CABINET RACINE** Tél. 02 40 48 02 73
Vente aux enchères publiques sur licitation 44 rue du Havre SAINT HERBLAIN **Maison d'habitation** (113,50 m²) (Visite le 1er juillet 2021 de 16 h 30 à 18 h)	250 000 €	10 h	**SARL ATALEX VAROQUAUX** Tél. 02 85 52 80 96

LES ANNONCES LÉGALES EN LOIRE-ATLANTIQUE

En application de la loi n° 55/4 du 4 janvier 1955 concernant les annonces judiciaires et légales « INFORMATEUR JUDICIAIRE » a été désigné pour la diffusion de ces insertions pour tout le département de Loire-Atlantique pour l'année 2021 par arrêté préfectoral en date du 31 décembre 2020 prescrite par le Code civil, le Code de procédure pénale, le Code du commerce et par les lois spéciales pour la publicité et la validité des actes, des procédures ou des contrats. En application de l'arrêté du 7 décembre 2020, modifiant l'arrêté du 21 décembre 2012, du ministère de la culture et de la communication, l'annonce est facturée, de filet à filet, à 1,78 € mm/colonne (hors taxes) pour l'année2021 en Loire-Atlantique. À compter du 1er janvier 2021, selon L'Arrêté du 7 décembre 2020, modifiant l'arrêté du 21 décembre 2012 relatif au tarif annuel et aux modalités de publication des annonces judiciaires et légale, tous les « avis de constitution » de sociétés seront soumis au forfait selon leur forme juridique.

NANTES - SAINT NAZAIRE

COMMISSAIRES PRISEURS

Commissaires-priseurs judiciaires associés - APE 6910Z
Nantes - Rennes
Tél. 02 40 49 97 97 - **www.oep.fr - info@oep.fr**
SELARL JPK (successeur Antonietti)
SARL OEP agrément 2002-220

OUEST ENCHÈRES PUBLIQUES NANTES - RENNES

JPK COMMISSAIRES - PRISEURS JUDICIAIRES

Lundi 28 juin 2021

GARAGE AUTOMOBILE (44220 COUËRON)
Exposition : 13h30 / Vente : 14h30

Jeudi 1er juillet 2021

SPÉCIALITÉS ET DIVERS (à l'Étude)
Exposition : de 9h à 11h et la veille de 16h à 19h / Vente : 11h

Adresses des ventes sur **www.oep.fr**
Frais judiciaires 11,9 % HT
Frais volontaires 13 % à 20,83 % HT

CPJ COMMISSAIRES PRISEURS JUDICIAIRES ANJOU-BRETAGNE

CONSTITUTIONS

Par ASSP du 14/05/2021, il a été constitué la SCI à capital variable dénommée **GNPN IMMOBILIER**. Siège social: 33 boulevard François Blancho 44220 Coueron. Capital minimum: 100€, capital initial: 100€, capital maximum: 10000000€. Objet: acquisition et gestion de biens mobiliers et immobiliers. Gérance: M. Mikaël Giraudeau, 33 boulevard François Blancho 44220 Coueron. Cessions soumises à agrément. Durée: 99 ans. Immatriculation au RCS de NANTES.

21IJ06143

Par acte SSP, il a été constitué une SASU dénommée **CCR Immobilier**. Capital : 300 €. Siège social : 12 Rue du Progrès - Villa Del Arte - Appt 311 44330 VALLET. Objet : Activité des agences immobilières, transactions sur immeubles et fonds de commerce (sans détention de fonds ni garantie financière). Président : CABALD Audrey 12 Rue du Progrès - Villa Del Arte - Appt 311 44330 VALLET. Durée : 99 ans. Immatriculation au RCS NANTES. Transmission des actions : cession libre des actions de l'associé unique. Admission aux assemblées et droit de vote : chaque actionnaire est convoqué aux assemblées. Chaque action donne droit à une voix.

21IJ06300

Par acte SSP, il a été constitué une SASU dénommée **PPJCO**. Capital : 1000 €. Siège social : 10 Rue Villa Maria 44000 NANTES. Objet : Conseil pour les affaires et autres conseils de gestion non réglementés (stratégie, marketing etc.), coaching, vente d'objets publicitaires, formation non réglementée et toutes activités connexes ou liées. Président : TRAVERS Carine 10 Rue Villa Maria 44000 NANTES. Durée : 99 ans. Immatriculation au RCS NANTES. Transmission des actions : cession libre des actions de l'associé unique. Admission aux assemblées et droit de vote : chaque actionnaire est convoqué aux assemblées. Chaque action donne droit à une voix.

21IJ06399

Par ASSP du 24/05/2021, il a été constitué la SCI dénommée **SCI BORDEROUGE.** Siège social : 6 rue Antoine de Condorcet 44600 Saint-Nazaire. Capital : 100 €.Objet : acquisition et gestion de biens mobiliers et immobiliers. Gérance : Mme Malika Goret, 6 rue Antoine de Condorcet 44600 Saint-Nazaire. Cessions soumises à agrément. Durée : 99 ans. Immatriculation au RCS de SAINT-NAZAIRE.

21IJ06304

AVIS DE CONSTITUTION

Par ASSP du 10/06/2021 à THOUARE SUR LOIRE, il a été constitué la société TAV'S HOUSE, SAS, au capital de 2 000 euros, siège social : 6 rue de Bruxelles ZI des Petites Landes, 44470 THOUARE SUR LOIRE ; Objet : L'acquisition, la location, la location-vente, la sous-location, la propriété ou copropriété de terrains, d'immeubles construits ou en cours de construction ou de rénovation, de tous autres biens immeubles et de tous biens meubles ; Durée : 99 ans à compter de son immatriculation au RCS ; Exercice du droit de vote : Tout associé peut participer aux décisions collectives sur justification de son identité et de l'inscription en compte de ses actions au jour de la décision collective. Sous réserve des dispositions légales, chaque associé dispose d'autant de voix qu'il possède ou représente d'actions. Agrément : Les cessions d'actions au profit d'associés ou de tiers sont soumises à l'agrément de la collectivité des associés. Président : Raphaël BERNARD demeurant 4 rue du Lieutenant Jean de Sesmaisons 44300 Nantes. AVIS RCS NANTES

21IJ07233

BABEL ARTS
communication visuelle
Nantes
logo / plaquettes
affichage / site Web
02 51 82 27 30
contact@babel-arts.com

In Extenso
Experts-Comptables
ANCENIS
540, bd du Docteur Moutel
CS 90144 - 44154
Ancenis Saint Géréon Cedex

EXCELHEART

Société par Actions Simplifiée au capital de 1 000,00 euros
Siège social : 25 La Réauté – 44390 LES TOUCHES
RCS NANTES

AVIS DE CONSTITUTION

Aux termes d'un acte sous signatures privées en date du 16 juin 2021, il a été constitué une société présentant les caractéristiques suivantes :

- Forme : Société par Actions Simplifiée

- Dénomination : EXCELHEART

- Siège : 25 La Réauté – 44390 LES TOUCHES

- Durée : 99 ans à compter de son immatriculation au Registre du Commerce et des Sociétés

- Capital : 1 000,00 Euros

- Objet : L'activité de marchand de biens. L'activité de lotisseur. La promotion immobilière. L'achat de tous terrains ou immeubles en tous lieux. La construction de tous immeubles destinés à tous usages. L'administration et l'exploitation par bail, location ou autrement de ces immeubles. Eventuellement et exceptionnellement l'aliénation du ou des immeubles devenus inutiles à la Société, au moyen de vente, échange ou apport en société. Toutes opérations quelconques contribuant à la réalisation de cet objet.

- Exercice du droit de vote : Tout associé peut participer aux décisions collectives sur justification de son identité et de l'inscription en compte de ses actions au jour de la décision collective. Sous réserve des dispositions légales, chaque associé dispose d'autant de voix qu'il possède ou représente d'actions.

- Agrément : Les cessions d'actions, à l'exception des cessions entre associés, sont soumises à l'agrément de la collectivité des associés.

- Président : M. Ghislain ETIENNE demeurant au 25 La Réauté – 44390 LES TOUCHES.

La Société sera immatriculée au R.C.S. de NANTES. Pour Avis, Le Président.

21IJ07391

Me Marie-Armelle NICOLAS
Notaire associé de la SAS « OFFICE NICOLAS, Notaires associés »
titulaire d'un Office Notarial
au Pont-du-Cens
près NANTES, commune d'ORVAULT (L.-A.)

AVIS DE CONSTITUTION

Suivant acte reçu par Maître NICOLAS, notaire à ORVAULT, le 17/06/2021, a été constituée une société à responsabilité limitée, ayant les caractéristiques suivantes :

Dénomination : **MAM**.

Capital : 15 000 €.

Siège social : 25 route de Rennes 44700 ORVAULT.

Objet : Création, acquisition, prise en location-gérance, gestion et exploitation de tous fonds de boulangerie traditionnelle, pâtisserie, snacking, restauration sur place et salon de thé

Durée : 99 ans.

Mohamed LACHGAR, né à DCHAIRA EL MAADER, TIZNIC (Maroc) le 09/12/1967, demeurant à CERIZAY (79140) 22 rue du Gué de l'Epine. Mohamed OISKHINE TALIB, né à DOUAR CHIRA MADAR (Maroc) le 27/04/1967, demeurant à NANTES (44100) 3 rue du Lot – 2 Etg – Gauche 2G. Ahmed ETTAOUSSE OISKHINE, né à DCHIRA-AHL-EL MAADER (Maroc) le 15/08/1974, demeurant à NANTES (44100) 3 rue du Lot – 2 Etg – Gauche 2G.

Cessions de parts : Les cessions entre associés sont libres. Les autres sont soumises à l'agrément de la majorité des associés représentant au moins la moitié des parts sociales

Exercice social : du 01/10 au 30/09.

Le dépôt légal sera effectué au RCS de NANTES.

Pour avis, le notaire

21IJ07561

Par ASSP du 16/06/2021, il a été constitué la **SPFPLAS : SPFPL de la Libération**. Objet : La détention de parts ou d'actions de sociétés d'exercice libéral ayant pour activité l'exercice de la profession libérale de pharmacien d'officine. La participation à tout groupement de droit étranger ayant pour objet l'exercice de ladite profession. Durée : 99 ans. Capital : 1.000 euros. Siège : 29 rue Jean-François Millet 44240 La Chapelle-sur-Erdre. Cession d'actions : Libres cessions des actions par l'associé unique ; En cas de pluralité d'associés, agrément de la collectivité pour toutes cessions Admission aux assemblées et exercice du droit de vote : Chaque action donne le droit de participer aux décisions collectives et donne droit à une voix Président : Sophie-Jane COOK-BARON demeurant 29 rue Jean-François Millet 44240 La Chapelle-sur-Erdre. Immatriculation au RCS de Nantes.

21IJ07608

STRATÉIA NOTAIRES
STRATÉIA NOTAIRES
SARL titulaire d'un Office notarial
22 rue des Halles 44000 NANTES

AVIS DE CONSTITUTION

Aux termes d'un acte sous seing-privé en date du 14 juin 2021 a été constitué une SAS unipersonnelle :

Objet : Activités de holding.

Dénomination : **Men-Ruz**.

Siège social : NANTES (44) 12 rue Amand Guindre.

Durée : 99 années.

Capital social : 500,00 €.

Cessions d'actions : Cession libre par l'associé unique. En cas de pluralité d'associés : agrément sauf entre associés.

Président : M. Corentin BOUVIER demeurant à NANTES (44), 12 rue Amand Guindre.

Immatriculation RCS NANTES.

Pour avis

21IJ07662

JANNIN - STARCK & ASSOCIÉS
NOTAIRES
3 rue Piron - 44000 NANTES
officenotarialruepiron@notaires.fr

YSADOR

AVIS DE CONSTITUTION

Suivant acte reçu par Me STARCK, Notaire de la SCP « François-Xavier JANNIN et Louis-Xavier STARCK, notaires associés » titulaire d'un Office Notarial à NANTES (44) 3 Rue Piron, le 9 juin 2021, a été constituée une SCI ayant les caractéristiques suivantes :

Objet : l'acquisition, l'apport, la propriété, la mise en valeur, la transformation, la construction, l'aménagement, l'administration, la location et la vente de tous biens et droits immobiliers.

Dénomination sociale : YSADOR.

Siège social : GENESTON (44140) 57 rue de Marboeuf .

Apports : en numéraire pour le tout.

Toutes les cessions de parts, quelle que soit la qualité du ou des cessionnaires, sont soumises à l'agrément préalable à l'unanimité des associés.

Premiers gérants de la société : Monsieur Jorge PARRA et Madame Chrystel PARRA, avec faculté d'agir ensemble ou séparément demeurant à GENESTON (44) 57 rue de Marboeuf.

La société sera immatriculée au RCS de NANTES

Pour avis

Le notaire.

21IJ07596

eolis
CABINET EOLIS
Expert-comptable
14 rue du Bignon
44840 Les Sorinières

AVIS DE CONSTITUTION

Par acte sous seing privé en date du 22/06/2021, il a été constitué une société présentant les caractéristiques suivantes :

Dénomination : MAISON DUCHESSE

Forme : sarl à associé unique

Capital : 1.000 euros

Siège social : 7 ruelle Aliez 44100 NANTES

Objet : Vente de confiserie à destination des particuliers et des professionnels.

Durée : 99 ans

Gérante : Melle Marine TOURE demeurant 7 ruelle Aliez 44100 NANTES.

La société sera immatriculée au greffe du tribunal de commerce de Nantes.

21IJ07645

STRATÉIA NOTAIRES
STRATÉIA NOTAIRES
SARL titulaire d'un Office notarial
22 rue des Halles 44000 NANTES

AVIS DE CONSTITUTION

Aux termes d'un acte sous seing-privé en date du 14 juin 2021 a été constitué une SAS unipersonnelle :

Objet : Activités de holding.

Dénomination : **Pen-Men**.

Siège social : NANTES (44) 27 rue Massenet.

Durée : 99 années.

Capital social : 500,00 €.

Cessions d'actions : Cession libre par l'associé unique. En cas de pluralité d'associés : agrément sauf entre associés.

Président : M. Johann QUEINNEC demeurant à NANTES (44) 27 rue Massenet.

Immatriculation RCS NANTES.

Pour avis

21IJ07664

one ace
AUDIT CONSEIL EXPERTISE
3 Impasse des Tourmalines
44300 Nantes

AVIS DE CONSTITUTION

Avis est donné de la constitution d'une Société présentant les caractéristiques suivantes :

DENOMINATION : BOULANGERIE VIVET MOYER

FORME : Société à responsabilité limitée

SIEGE SOCIAL : 25 Quinter Rue Jean Claude Maisonneuve 44220 COUERON

OBJET : la gestion d'un activité commerciale et artisanale de boulangerie, pâtisserie, traiteur, chocolaterie, alimentation, glacier, confiserie, vente de boissons non alcoolisées ; l'achat, la vente, la prise à bail, la location, la gérance, la participation directe ou indirecte par tous moyens ou sous quelque forme que ce soit, à toutes entreprises, à toutes sociétés créées ou à créer, ayant le même objet ou un objet similaire ou connexe.

DUREE : 99 ans

CAPITAL :10 000 €

GERANT : Madame Aurélie VIVET demeurant 5 Impasse Arletty – 44220 COUERON

IMMATRICULATION : au RCS de Nantes

21IJ07619

tgs AVOCATS France
Test Multi Logo

Aux termes d'un acte sous seing privé en date du 22/06/2021, il a été constitué la SCI suivante. Dénomination : **LIFE IS GOOD**. Capital : 500 Euros. Siège social : Avenue du Parc de Bel Air, La Chapelle - 44120 VERTOU. Objet : L'acquisition, l'administration, la mise en valeur et l'exploitation par bail, location ou autrement de tous immeubles bâtis ou non bâtis dont la société pourrait devenir propriétaire, par voie d'acquisition, échange, apport ou autrement. Toutes prestations accessoires à la mise en location meublée et notamment petits déjeuners, nettoyage, fourniture de linges de maison. Durée : 99 ans. Cession de parts : Les cessions de parts entre associés sont libres. Les autres cessions requièrent l'agrément de la collectivité des associés, accordé à la majorité des 2/3 des voix des associés ayant le droit de vote, étant précisé que l'associé cédant conserve son droit de vote sur l'agrément. Gérance : M. Sébastien VERNAY et Mme Laurence CAMPILLON épouse VERNAY demeurant ensemble avenue du Parc de Bel Air, La Chapelle 44120 VERTOU. La société sera immatriculée au RCS de NANTES.

21IJ07626

AREX capeos groupe

AVIS DE CONSTITUTION

Avis est donné de la constitution d'une Société présentant les caractéristiques suivantes : Dénomination sociale : **VSMB** ; Forme sociale : Société à Responsabilité Limitée ; Siège social : Place de l'Etang – 44690 LA HAIE FOUASSIERE ; Objet social : L'exploitation de tous fonds de commerce d'alimentation générale ; Durée de la société : 99 ans ; Capital social : 9.000 euros ; Gérance : Mme Virginie BERRINGER, demeurant 1, rue de la Sèvre – 44690 LA HAIE FOUASSIERE, sans limitation de durée et M. Samuel BERRINGER, demeurant 1, rue de la Sèvre – 44690 LA HAIE FOUASSIERE, sans limitation de durée. RCS NANTES.

Pour avis

21IJ07654

Par acte SSP, il a été constitué une EURL dénommée **eSymbiosis.** Capital : 1000 €. Siège social : 8 Rue Emile Masson 44000 NANTES. Objet : Conseil et service en système et logiciel informatique. Développement, programmation, édition et vente de logiciels, d'applications web et mobiles et de sites internet; Formation dans les domaines précités. Gérant : VUEZ Thibault 8 Rue Emile Masson 44000 NANTES. Durée : 99 ans. Immatriculation au RCS NANTES.

21IJ06302

---

neo law
LE JURIDIQUE AUTREMENT
Nouveau site internet !
RDV sur **www.neolaw.fr**

---

augus avocats

CLISS'109

Société par actions simplifiée
Capital : 10.000 euros
Siège social : 11 rue Mauvoisins – 44200 Nantes
Immatriculation au RCS de Nantes en cours

AVIS DE CONSTITUTION

Aux termes d'un acte sous seing privé, en date du 17 juin 2021, a été constituée une société présentant les caractéristiques suivantes :

DÉNOMINATION : CLISS'109

FORME : Société par actions simplifiée

CAPITAL : 10.000 euros

SIÈGE SOCIAL : 11 rue Mauvoisins – 44200 Nantes

OBJET : L'acquisition et la cession de biens et droits immobiliers bâtis ou non bâtis ; la construction, la rénovation, la démolition, et la restructuration d'immeubles en vue de leur cession, y compris par voie de vente en l'état futur d'achèvement, ou location y compris par emphytéose, la réalisation de tous travaux, la mise en location notamment par voie de contrat de bail ou convention d'occupation précaire, l'exploitation, la gérance, l'administration, la maintenance de tous biens meubles ou immeubles existant ou à exister en totalité ou par lots avant ou après achèvement, ainsi que de tous droits qui peuvent y être associés et notamment les droits à construire.

DURÉE : 99 ans

AGRÉMENT : Les Actions ne peuvent être transférées au profit de tous Tiers qu'avec l'agrément préalable donné par la collectivité des associés dans les conditions du présent article et celles de l'article 19 des statuts.

ADMISSION AUX ASSEMBLÉES ET DROIT DE VOTE : Tout associé a le droit de participer aux décisions collectives, personnellement ou par mandataire, ou à distance, par voie électronique, dans les conditions prévues par la loi et les présents statuts, quel que soit le nombre d'actions qu'il possède. Il ne sera tenu compte d'aucun Transfert de propriété des Actions intervenant pendant un délai de TROIS (3) jours ouvrés précédant la décision collective des associés.

PRÉSIDENCE : Gestimmo Capital Partners, SARL au capital de 1.335.000 euros, ayant son siège social situé 11 rue Mauvoisins à Nantes (44), 828 115 725 RCS Nantes, représentée par Bertrand Botteau, son gérant, pour une durée illimitée.

IMMATRICULATION : au RCS de Nantes

Pour avis,

Le Président

21IJ07386

Aux termes d'un ASSP établi à NANTES en date du 02/06/2021, il a été constitué une SASU présentant les caractéristiques suivantes : DENOMINATION : **MKY SERVICES** - SIEGE SOCIAL : 10 rue Yves Kartel 44100 NANTES. OBJET : Toutes activités de conseil, accompagnement, conception, exploitation, réalisation dans le domaine du numérique. La conception d'applications et de logiciels informatiques. DUREE : 99 ans à compter de son immatriculation au registre du commerce et des sociétés. CAPITAL : 1 000 euros. PRESIDENT : Monsieur Jean-Baptiste MAKAYA, 10 rue Yves Kartel 44100 Nantes. AGREMENT : En cas de pluralité d'associés, toutes les cessions d'actions à des tiers seront soumises à l'agrément des associés. IMMATRICULATION : au RCS de NANTES.

Pour avis, le Président

21IJ06843

---

one ace
AUDIT CONSEIL EXPERTISE
3 Impasse des Tourmalines
44300 Nantes

AGENCE MARB

AVIS DE CONSTITUTION

Avis est donné de la constitution d'une Société présentant les caractéristiques suivantes :

DENOMINATION : AGENCE MARB

FORME : Société par actions simplifiée

SIEGE : 543 Les Petites Landes - 44521 OUDON

OBJET : L'activité de transactions immobilières et commerciales ; cession et transmission d'entreprises et toutes activités se rapportant directement ou indirectement à l'objet social ainsi défini ; la création, l'acquisition, la prise en gérance libre de tous établissements commerciaux, agences immobilières et autres ; la location ou l'achat de tous immeubles pouvant servir de manière quelconque à l'objet social.

DUREE : 99 ans

CAPITAL : 1 000 euros

ADMISSIONS AUX ASSEMBLEES ET DROIT DE VOTE :

Chaque actionnaire a le droit de participer aux décisions collectives personnellement ou par mandataire. Chaque action donne droit à une voix, le droit de vote attaché aux actions est proportionnel au capital qu'elles représentent.

AGREMENT : Les actions ne peuvent être cédées sauf entre associés qu'avec l'agrément préalable de la collectivité des associés statuant à la majorité des voix des associés disposant du droit de vote ; les actions du cédant n'étant pas prises en compte pour le calcul de cette majorité.

PRESIDENT : Hugo DREUX demeurant 9 rue des bonnes blanches - 49750 VAL DU LAYON

DIRECTEUR GENERAL : La SAS DUPAS IMMOBILIER dont le siège social est situé 543 Les Petites Landes - 44521 OUDON

IMMATRICULATION : au RCS de NANTES

Pour avis.

21IJ06851

Aux termes d'un ASSP établi à NANTES en date du 8 juin 2021, il a été constitué une SARL unipersonnelle présentant les caractéristiques suivantes : Dénomination : **ADRIEN DROUET CONSEIL**. Siège social : 6 rue Driollet 44300 NANTES, Objet : Conseils et prestations de services dans le domaine du développement informatique. La conception et le développement de l'architecture des systèmes d'information. Le développement d'application et de logiciels. La maintenance technique. Durée : 99 ans à compter de son immatriculation au RCS. Capital : 100 euros. Gérance : Adrien DROUET, demeurant 6 rue Driollet 44300 NANTES, Immatriculation au RCS de NANTES.

Pour avis, le gérant

21IJ06948

---

one ace
AUDIT CONSEIL EXPERTISE
3 Impasse des Tourmalines
44300 Nantes

MARB

AVIS DE CONSTITUTION

Avis est donné de la constitution d'une Société présentant les caractéristiques suivantes :

DENOMINATION : MARB

FORME : Société par actions simplifiée

SIEGE SOCIAL : 543 Les petites Landes - 44521 OUDON

OBJET : Toutes activités de marchand de biens en immobilier à savoir l'achat de biens immobiliers en vue de leur revente ; ainsi que toutes actions de promotion immobilière et toutes opérations de maîtrise d'œuvre ou de construction-vente ; toutes ventes de conseil ; l'achat et la vente de matériel et fournitures ; rénovation et décoration ; l'acquisition de tous biens mobiliers ou immobiliers ; la gestion de l'administration desdits biens dont la société pourrait devenir propriétaire, sous quelque forme que ce soit ; l'emprunt de tous les fonds nécessaires à la réalisation de ces objets.

DUREE : 99 années

CAPITAL : 1 000 euros

ADMISSIONS AUX ASSEMBLEES ET DROIT DE VOTE : Chaque actionnaire a le droit de participer aux décisions collectives personnellement ou par mandataire. Chaque actionne donne droit à une voix, le droit de vote attaché aux actions est proportionnel au capital qu'elles représentent.

AGREMENT : Les actions ne peuvent être cédées sauf entre associés qu'avec l'agrément préalable de la collectivité des associés statuant à la majorité des voix des associés disposant du droit de vote ; les actions du cédant n'étant pas prises en compte pour le calcul de cette majorité.

PRESIDENT : La SAS DUPAS IMMOBILIER dont le siège social est situé 543 Les Petites Landes - 44521 OUDON

DIRECTEUR GENERAL : Monsieur Hugo DREUX demeurant 9 rue des bonnes blanches - 49750 VAL DU LAYON

IMMATRICULATION : au RCS de NANTES

Pour avis

21IJ06863

---

abaq
Conseil & Expertise Comptable

EXPERTISE COMPTABLE
4, rue des Tuiliers – ZA de Viais
44860 Pont-Saint-Martin

AVIS DE CONSTITUTION

Atelier Classiques & Modernes

Société à responsabilité limitée

au capital de 10 000 euros

Siège social : 8 avenue des Berthaudières,

44680 SAINTE PAZANNE

Le 17/06/2021, il a été constitué une société à responsabilité au capital de 10 000 euros, dénommée Atelier Classiques & Modernes et dont le siège social est fixé 8 avenue des Berthaudières, 44680 SAINTE PAZANNE.

L'objet de la société est l'entretien et la réparation mécanique de tous types de véhicules, la restauration de véhicules de collection et de prestige (réfection boite de vitesse, réfection de moteur à combustion interne, mise au point moteur ainsi que tôlerie formage) et le négoce de tous types de véhicules.

La durée de la société est fixée à 99 ans à compter de son immatriculation au RCS de NANTES.

Monsieur Anthony BICHON demeurant 26 bis rue de la Gouretterie, 44340 BOUGUENAIS exerce la gérance.

Pour avis. La Gérance.

21IJ07406

Aux termes d'un acte sous seing privé établi à THOUARE-SUR-LOIRE (44) en date du 08/06/2021, il a été constitué une société par actions simplifiée présentant les caractéristiques suivantes : DENOMINATION : **ACB IMMO**. SIEGE SOCIAL : 19, Promenade Paul Gauguin - 44470 THOUARE-SUR-LOIRE. OBJET : L'activité de transaction sur immeubles et fonds de commerce, de location immobilière, de gérance immobilière. DUREE : 99 ans à compter de son immatriculation au registre du commerce et des sociétés de NANTES. CAPITAL : 10.000 euros. PRESIDENTE : Alexandre BUCZKO dmt 19, promenade Paul Gauguin, 44470 THOUARE-SUR-LOIRE ADMISSION AUX ASSEMBLEES ET DROIT DE VOTE : Tout associé peut participer aux assemblées sur justification de son identité et de l'inscription des titres au nom de l'associé, au jour de l'assemblée, dans les comptes de titres tenus par la société. Chaque membre de l'assemblée a autant de voix qu'il possède ou représente d'actions. AGREMENT : Les cessions d'actions, à titre onéreux ou gratuit, sont libres entre associés. Toutes les autres cessions sont soumises à l'agrément préalable de la collectivité des associés, statuant aux conditions de majorité prévues pour les décisions extraordinaires.

Pour avis

21IJ07026

KA
KACERTIS AVOCATS
46 rue Félix Faure 44000 NANTES
Tél. 02 40 73 08 23

AVIS DE CONSTITUTION

Aux termes d'un acte en date à BLAIN (44) du 21/06/2021, il a été constitué une société présentant les caractéristiques suivantes :

Forme sociale : Société à responsabilité limitée - Dénomination sociale : CAHAREL - Siège social : 2, la Martinière, 44130 BLAIN - Objet social : Tous travaux d'électricité générale, vente et installation de systèmes de ventilation, d'alarme, de chauffage, de climatisation, de domotique - Durée : 99 ans - Capital social : 70.000 euros par apport en nature - Gérance : Monsieur Jean-Luc, Marie, Joseph CAHAREL, demeurant 4, la Martinière, 44130 BLAIN - Immatriculation : R.C.S de SAINT-NAZAIRE.

21IJ07599

Arceis Avocats

AVIS DE CONSTITUTION

Avis est donné de la constitution, suivant acte sous seing privé en date à VIGNEUX-DE-BRETAGNE du 21 juin 2021, d'une société présentant les caractéristiques suivantes :

Dénomination : **M&C IMMO**.

Forme : Société par actions simplifiée.

Capital social : 500 euros, uniquement constitué d'apports en numéraire.

Siège social : 9, le Gros Buisson 44360 VIGNEUX-DE-BRETAGNE.

Objet social : formation professionnelle continue pour adultes.

Durée : 99 ans à compter de l'immatriculation.

Président : M. Clément MAILLARD, demeurant 9, le Gros Buisson 44360 VIGNEUX-DE-BRETAGNE, pour une durée indéterminée.

Directeur Général : M Mickaël OLLIVIER, demeurant 18, route de la Croix Dibon 44360 VIGNEUX-DE-BRETAGNE, pour une durée indéterminée.

Cession d'actions : soumise à agrément.

Admission aux assemblées et droit de vote : chaque associé peut participer aux assemblées sur justification de son identité et de l'inscription en compte de ses actions. Chaque associé dispose d'autant de voix qu'il possède ou représente d'actions.

Immatriculation : R.C.S. NANTES.

21IJ07668

AVIS DE CONSTITUTION

Avis est donné de la constitution d'une société par acte sous seings privés en date du 04/06/2021 présentant les caractéristiques suivantes : Forme sociale : Société civile immobilière. Dénomination sociale : **RMCL IMMOBILIER**. Siège social : 12, avenue du Général de Gaulle – 44119 GRANDCHAMPS DES FONTAINES. Objet social : L'acquisition, l'administration et la gestion par location ou autrement de tous immeubles, droits ou biens immobiliers ; La négociation, la conclusion, la réalisation de toutes opérations conformes au présent objet civil et susceptibles de favoriser le développement dudit objet, et notamment de toutes opérations de financement, et l'octroi, à titre accessoire et exceptionnel, de toutes garanties personnelles ou réelles (et notamment hypothécaires) sur l'actif social. Durée : 99 ans. Capital social : 1.000,00 euros, par apports en numéraire. Gérance : Romain MOREAU et Céline LEPAROUX, demeurant ensemble 12, avenue du Général de Gaulle – 44119 GRANDCHAMPS DES FONTAINES, sans limitation de durée. RCS : NANTES. Pour avis. La Gérance.

21IJ07412

Aux termes d'un acte sous seing privé en date du 15/06/2021, il a été constitué la SAS suivante. Dénomination: **LHDG Distribution**. Capital: 5.000 Euros. Siège social: 18 Rue Olivier Guichard - 44740 BATZ SUR MER. Objet: Achat et vente en gros, demi-gros et détails, en direct ou par internet, de matières premières, matériels et ustensiles de cuisine et pâtisserie. Fabrication et vente sédentaire et ambulante de biscuits, pâtisseries et confiserie. Durée: 99 ans. Exercice du droit et participation aux assemblées: Chaque action donne droit à une voix. Toute action donne droit, dans les bénéfices et l'actif social, à une part proportionnelle à la quotité du capital qu'elle représente et donne droit au vote et à la représentation dans les consultations collectives ou assemblées générales. Transmission des actions: Les cessions d'actions requièrent l'agrément des associés résultant d'une décision collective statuant à la majorité des 2/3 des actions. Président: M. Arnaud ANCEMENT demeurant 18 rue Olivier Guichard 44740 BATZ SUR MER. Directeur Général: Louise-Alexia QUETU épouse ANCEMENT demeurant 18 rue Olivier Guichard 44740 BATZ SUR MER. La société sera immatriculée au RCS de SAINT NAZAIRE.

21IJ07400

GMV Notaires
Notaires associés NANTES
41 rue Jeanne d'Arc
44000 NANTES

FROMAGEAU HERTERT

Société civile immobilière
1000 €
1 impasse des Ecureuils - COUFFE
(44521)
RCS NANTES

AVIS DE CONSTITUTION

Suivant acte reçu par Maître Louis HONORE, Notaire à NANTES, le 17 juin 2021, a été constituée une SCI ayant les caractéristiques suivantes :

Dénomination : FROMAGEAU HERTERT

Capital social : 1000 €

Siège social : 1 impasse des Ecureuils - COUFFE (44521)

Objet : Acquisition, propriété, gestion, administration et location de biens immobiliers

Durée : 99 années

Gérants : Agnès HERTERT demeurant à NANTES (44), 17 allée Baco et Matilde FROMAGEAU demeurant à NANTES (44), 2 Bis rue des Olivettes

Cession de parts : Toutes les cessions de parts sont soumises à l'agrément à l'unanimité des associés.

Immatriculation au RCS de NANTES

21IJ07409

Par acte SSP, il a été constitué une EURL dénommée **DLG au carré**. Capital : 1000 €. Siège social : 144 Rue Paul Bellamy, CS 12417 44024 NANTES Cedex 1. Objet : Production audiovisuelle (vidéo, photo, graphisme, broadcast live, motion design). Conseil pour les affaires et autres conseils de gestion non réglementés (stratégie, marketing, communication, formation etc.), formation non réglementée, activités connexes ou liées. Gérant : LE GALLO Damien 3 Rue Ernestine 75018 PARIS. Durée : 99 ans. Immatriculation au RCS NANTES.

21IJ06589

Aux termes d'un ASSP établi au CELLIER en date du 28/05/21, il a été constitué une société par actions simplifiée présentant les caractéristiques suivantes : DENOMINATION : **3rd Eye**, SIEGE SOCIAL : 10 impasse de la Petite Funerie - 44850 LE CELLIER, OBJET : Location, vente d'équipements sportifs et tous services associés (entretien et maintenance en sous-traitance uniquement) ; Conseil et accompagnement aux entreprises dans le développement de leurs activités. DUREE : 99 ans à compter de son immatriculation au RCS. CAPITAL : 2000 , ADMISSION AUX ASSEMBLEES ET DROIT DE VOTE : Tout associé peut participer aux assemblées sur justification de son identité et de l'inscription des titres au nom de l'associé, au jour de l'assemblée, dans les comptes de titres tenus par la société. Chaque membre de l'assemblée a autant de voix qu'il possède ou représente d'actions. AGREMENT : L'agrément pour les cessions d'actions à des tiers par un associé est donné par les associés. PRESIDENT : Jean-François AUBRY, 10 impasse de la Petite Funerie - 44850 LE CELLIER, IMMATRICULATION : Au RCS de NANTES.

Pour avis, le président

21IJ06841

Par acte SSP en date du 16/06/2021, est constituée la Société présentant les caractéristiques suivantes : DENOMINATION : **DPX Invest**. FORME : Société par actions simplifiée à associée unique. CAPITAL : 500,00 euros. SIEGE : 72, route de la Chapelle-sur-Erdre – 44300 NANTES. OBJET : la prise de participation dans toutes sociétés civiles, artisanales, commerciales, agricoles ou à prépondérance immobilière ; l'acquisition, la souscription et la gestion de tous titres de sociétés. Toutes participations dans les affaires de même nature ou se rattachant directement ou indirectement à l'objet sus-énoncé et ce, par voie de création de sociétés nouvelles, d'apports, de souscriptions, d'achats de titres ou droits sociaux, de fusions, d'alliances, de sociétés en participation ou autrement. DUREE : 99 années. ADMISSION AUX ASSEMBLEES ET DROIT DE VOTE : Tout associé peut participer aux assemblées sur justification de son identité et de l'inscription en compte de ses actions et dispose d'autant de voix qu'il possède ou représente d'actions. AGREMENT : les cessions d'actions sont soumises à l'agrément préalable de la collectivité des associés dans tous les cas. PRESIDENT : Sylvain DUPLESSIX demeurant 72, route de la Chapelle-sur-Erdre 44300 NANTES, sans limitation de durée. IMMATRICULATION : au RCS de NANTES. Pour avis,

21IJ07397

Par acte SSP du 12/06/2021 il a été constitué une **SARL** dénommée:

LES ARROSES

Siège social: 05 rue emmanuel lebert 44400 REZE

Capital: 25.000 €

Objet: Exploitation de fonds de commerce de restauration, bar, brasserie

Gérant: M. VIVES-BAUQUIN Benjamin 38 mail des chantiers 44200 NANTES

Co-Gérant: M. VIVES David 5 Rue emmanuel lebert 44400 REZE

Co-Gérant: Mme COIGNARD Charlie 45 Rue arago 44100 NANTES

Co-Gérant: M. MOKHTARY Samy 52 Rue aristide briand 44400 REZE

Durée: 99 ans à compter de l'immatriculation au RCS de NANTES

21IJ07434

Par acte SSP du 21/05/2021, il a été constitué une Entreprise unipersonnelle à responsabilité limitée ayant les caractéristiques suivantes : Dénomination : **LES SAVEURS DU BAC**. Sigle : SB. Objet social : L'exploitation d'un fonds de commerce de petite restauration rapide sur place et à emporter (Pizzas, Burger, sandwicherie, snack, BOISSONS NON ALCOOLISEES). L'exploitation d'un fonds de commerce de détail d'alimentation générale et produits alimentaires, vente au détail de tous produits d'épiceries, à emporter ou en livraison. L'exploitation, sous quelque forme que ce soit, d'un fonds de commerce de boulangerie pâtisserie, l'achat et la vente sous toutes ses formes de produits alimentaires et en générale de tous comestibles, en vente sur place ou à emporter. Activité de traiteur Siège social : 24, Quai Victor Boquien, 44610 Indre. Capital : 1000 euros. Durée : 99 ans. Gérance : M. LEMARIE Bradley, demeurant 4, rue Théophile Guillou, 44800 Saint-Herblain Immatriculation au RCS de Nantes.

21IJ06950

AVIS DE CONSTITUTION Par acte SSP en date du 17 juin 2021 à LA CHEVROLIERE, il a été constitué la Société présentant les caractéristiques suivantes : **DENOMINATION** : ACINOX SAS **FORME** : Société par actions simplifiée **CAPITAL** : 100 euros **SIEGE :** 9 rue du Bois Fleuri à La Chevrolière (44118) **OBJET** : L'étude, l'ingénierie technique, la conception, la fabrication, le négoce, la commercialisation ainsi que la distribution de produits et machines pour l'industrie ; **DUREE** : 99 années à compter de l'immatriculation au RCS. **AGREMENT** : Les cessions d'actions entre associés sont libres. Il en est de même pour toute cession ou transmission faite par un associé au bénéfice d'une société ou entité contrôlée par, contrôlant, ou sous le même contrôle que la société. Toute autre cession ou transmission d'actions à titre gratuit ou onéreux, doit être agréée par une décision collective des associés. **ACCES AUX ASSEMBLEES** : tout associé a le droit de participer aux décisions collectives. **EXERCICE DU DROIT DE VOTE** : chaque action donne droit à une voix **PRESIDENT** : La société ALYZE, société à responsabilité limitée au capital de 166.400 euros, dont le siège social est situé à Bondues (59910), 437 Domaine de la Vigne, 534 721 576 RCS LILLE METROPOLE. **IMMATRICULATION** : au RCS de Nantes

21IJ07429

Etude de Maîtres PERRAIS et KERAMBRUN
Notaires associés
6 Chemin de Criboeuf
44160 Pontchateau
02.40.01.62.28. (standard)

SCI ROSEAUX

AVIS DE CONSTITUTION

Aux termes d'un acte authentique reçu par Maître Yann KERAMBRUN, notaire à PONTCHATEAU, le 18 juin 2021, il a été constitué la société présentant les caractéristiques suivantes :

Dénomination sociale : **SCI ROSEAUX**.

Forme sociale : Société Civile Immobilière.

Capital social : 2.000,00 €.

Siège Social : 120 Le Pouët, 44720 SAINT-JOACHIM.

Objet social (sommaire) : acquisition, propriété, gestion, location et vente de tous biens et droits immobiliers et notamment de l'immeuble sis à SAINT-JOACHIM (44720), 44 rue de la Lande, avec faculté de conférer la jouissance gratuite et viagère des immeubles sociaux au(x) gérant(s).

Gérance : Mr Michel MOYON, né à SAINT-NAZAIRE (44600), le 02 décembre 1962, et Mme Anita MOYON née LUCAS, à HENNEBONT (56700), le 07 février 1972, demeurant ensemble à SAINT-JOACHIM (44720), 1 rue du Pintré.

Clause d'agrément : agrément pour tous les transferts de propriété des parts sociales, sauf entre associés.

Durée de la société : 99 ans à compter de son immatriculation au RCS de SAINT-NAZAIRE.

Pour avis.

21IJ07435

Office notarial de l'Estuaire
1 mail du Front Populaire
CS 50307
44203 NANTES Cedex 2

AVIS DE CONSTITUTION

Aux termes d'un acte authentique reçu par Maître Xavier BOUCHÉ, notaire à NANTES, en date du 16 juin 2021, il a été constitué la Société présentant les caractéristiques suivantes :

Dénomination sociale : MAIWEL

Forme sociale : Société Civile Immobilière

Au capital de : 2.000,00 €.

Siège social : 14 passage Leroy, à NANTES (44000).

Objet social : l'acquisition, en état futur d'achèvement ou achevés, l'apport, la propriété, la mise en valeur, la transformation, la construction, l'aménagement, l'administration, la location et la vente (exceptionnelle) de tous biens et droits immobiliers, ainsi que de tous biens et droits pouvant constituer l'accessoire, l'annexe ou le complément des biens et droits immobiliers en question.

Gérance : M. Marc BLET demeurant 14 passage Leroy à NANTES

Clause d'agrément : voir dans les statuts la clause d'agrément des cessions de parts.

Durée de la société : 99 ans à compter de son immatriculation au RCS de NANTES.

Pour avis

21IJ07430

Aux termes d'un acte authentique reçu par Maître Fiona LE MASSON, Notaire associée au sein de l'office notarial sis à VERTOU, 204 route de Clisson, dont est titulaire la « SCP DEJOIE FAY GICQUEL LE MASSON », notaires, dont le siège est à VERTOU, 17 rue de la Garenne, en date du 17 juin 2021, il a été constitué une société présentant les caractéristiques suivantes : Dénomination : **SCI ANDRE-CARRE**. Forme : Société Civile Immobilière. Siège Social : 23 ter rue André Louerat, Pornic. 44210 LE-CLION-SUR-MER. Objet : L'acquisition par voie d'achat ou d'apport, la propriété, la mise en valeur, la transformation, la construction, l'aménagement, l'administration et la location de tous biens et droits immobiliers, de tous biens et droits pouvant constituer l'accessoire, l'annexe ou le complément des biens et droits immobiliers en question, la gestion d'un portefeuille de valeur mobilière, ainsi que tous biens mobiliers. Durée : 99 années. Capital social : 1.000 euros. Gérants : - M. Alain ANDRE, demeurant 23ter, rue André Louerat, Pornic, 44210 LE CLION SUR MER ; - Mme Sylvie CARRÉ, demeurant 23ter, rue André Louerat, Pornic, LE CLION SUR MER. Transmission des parts : Les parts sont librement cessibles ou transmissibles entre associés. La société sera immatriculée au R.C.S. de St Nazaire.

Pour avis

21IJ07484

Aux termes d'un ASSP établi à SAINT-HERBLAIN du 11/06/2021 il a été constitué une Société à responsabilité limitée à associé unique présentant les caractéristiques suivantes : Dénomination : **NATURE URBAINE**, Siège social : 1 Boulevard du Val de Chézine 44800 SAINT-HERBLAIN Objet : Entretien des espaces verts : élagage, abattage, taille de haies et arbustes, création de massif et gazon, tonte, débroussaillage, évacuation des déchets verts, désherbages, bûcheronnage, dessouchage, travaux sur corde, plantation ... et d'une manière générale tous travaux et services se rapportant directement ou indirectement à l'objet social. Durée : 99 ans à compter de son immatriculation au RCS. Capital : 15 000 euros (apport d'un fonds de commerce destiné aux activités d'abatage/élagage exploitées sous le n° SIRET 483 540 373 00022 évalué à 15 000 euros) Gérant : Laurent JAMBART, demeurant 1 Boulevard du Val de Chézine 44800 SAINT-HERBLAIN Agrément : En cas de pluralité d'associés, toutes les cessions de parts au profit de tiers étrangers à la Société autres que le conjoint, les ascendants ou descendants d'un associé, sont soumises à agrément, Immatriculation : RCS NANTES.

Pour avis, le gérant

21IJ07491

In Extenso
Experts-Comptables
ANCENIS
540, bd du Docteur Moutel
CS 90144 - 44154
Ancenis Saint Géréon Cedex

NRJ

Société Civile Immobilière au capital de 900,00 Euros
Siège social : 7 rue des Bouleaux – Saint Herblon
44150 VAIR SUR LOIRE
RCS NANTES

AVIS DE CONSTITUTION

Aux termes d'un acte sous signature privée en date à ANCENIS SAINT GEREON (44) du 14 juin 2021, il a été constitué une société présentant les caractéristiques suivantes : Forme : Société Civile Immobilière Dénomination : NRJ Siège : 7 rue des Bouleaux – Saint Herblon – 44150 VAIR SUR LOIRE Durée : 99 ans à compter de son immatriculation au Registre du Commerce et des Sociétés Capital : 900,00 Euros Objet : L'achat de tous terrains ou immeubles en tous lieux, en France ou à l'Etranger, dont la société pourrait devenir propriétaire, par voie d'acquisition, échange, apport ou autrement. La construction sur ces terrains de tous immeubles destinés à tous usages. L'administration et l'exploitation par bail, location o autrement de ces immeubles bâtis ou non bâtis. Exercice du droit de vote : Tout associé peut participer aux décisions collectives sur justification de son identité et de l'inscription en compte de ses actions au jour de la décision collective. Sous réserve des dispositions légales, chaque associé dispose d'autant de voix qu'il possède ou représente d'actions. Agrément : Les cessions d'actions, à l'exception des cessions entre associés, sont soumises à l'agrément de la collectivité des associés. Gérance : Madame Nathalie DUPONT demeurant à LOIREAUXENCE (44370) – Belligné – Beau Soleil, Monsieur Raphaël MOREAU demeurant à BAGNEUX (92220) – 4 avenue Albert Petit et Monsieur Jérémie MOREAU demeurant à VAIR SUR LOIRE (44150) – Saint Herblon – 7 rue des Bouleaux.

La Société sera immatriculée au R.C.S. de NANTES. Pour Avis, la Gérance.

21IJ07439

Par ASSP en date du 17/06/2021, il a été constitué une SASU dénommée **AXOME CAPITAL**. Siège social : 15 avenue Antonia Thiriat 44500 LA BAULE-ESCOUBLAC. Capital : 1000 €. Objet social : promotion immobilière, rénovation tous corps d'état et maitrise d''œuvre, opérations sur actifs financiers. Président : M. CARMIER Grégory demeurant 15 avenue Antonia Thiriat 44500 LA BAULE-ESCOUBLAC élu pour une durée illimitée. Admission aux assemblées et exercice du droit de vote : Chaque actionnaire est convoqué aux Assemblées. Chaque action donne droit à une voix. Clauses d'agrément : Les cessions entre associés sont libres. Les cessions d'actions à un tiers à la société sont soumises à l'agrément de la société après que les actionnaires ont exercé leur droit de préemption. Durée : 99 ans à compter de son immatriculation au RCS de SAINT-NAZAIRE.

21IJ07441

---

tgs AVOCATS France
Test Multi Logo

Aux termes d'un acte sous seing privé en date du 18/06/2021, il a été constitué la SARL suivante. Dénomination : **Le Cellier du Maréchal**. Capital : 10 000 euros. Siège social : 66 Rue Maréchal Joffre - 44000 NANTES. Objet : L'activité de caviste (vente d'alcool sur place et à emporter), traiteur restauration (sur place et à emporter), épicerie (notamment conserverie, huilerie, charcuterie, primeur, triperie). Durée : 99 ans. Gérance : M. Olivier HOCHEDEZ et Mme Adélie DELAJOT demeurant ensemble 19 rue Nicolas Appert 44100 NANTES. La société sera immatriculée au RCS de NANTES.

21IJ07483

AVIS DE CONSTITUTION

Par acte SSP du 10 juin 2021il a été constitué une société présentant les caractéristiques suivantes :

Dénomination : **MIINO**.

Forme : société par actions simplifiée.

Capital : 1 000 €.

Siège social : 31 rue de la Guindonière – 44840 – Les Sorinières.

Objet social : Vente en ligne ou autrement de jouets et jeux, pour enfants et adultes.

Durée : 99 ans à compter de l'immatriculation au RCS.

Présidente : Melle Cécilia STAUBER demeurant 31 rue de la Guindonnière – 44840 Les Sorinières.

Admission aux assemblées et droit de vote : Chaque action de capital ou de jouissance donne droit à une voix.

Transmission des actions : Tout transfert d'action est soumis à l'agrément préalable de la majorité des associés représentant plus des deux tiers du capital.

Immatriculation requise au RCS de NANTES.

21IJ07444

IPV HOLDING

Société par actions simplifiée
au capital de 10.000 euros
Siège social : 9, rue du Petit Chatelier
44000 NANTES
R.C.S NANTES

AVIS DE CONSTITUTION

Par acte SSP en date du 09 juin 2021, il est constitué une société présentant les caractéristiques suivantes :

Forme : société par actions simplifiée.

Dénomination : **IPV HOLDING**.

Siège social : 9, rue du Petit Chatelier – 44000 NANTES.

Objet : Toute prise de participation et tous placements de capitaux dans d'autres entreprises existantes ou à créer sous quelle que forme que ce soit ; La prestation de services administratifs, informatiques, financiers et de gestion ; L'exploitation directe ou indirecte de tous fonds de commerce.

Durée : 99 années.

Capital : 10.000 euros.

Présidente : Madame Valérie, Claude, Isabelle REMAUD, épouse BUREAU, née le 28 septembre 1964 à NANTES (44), de nationalité française, demeurant 1 L'Ouzenic – 85120 BREUIL-BARRET.

Directeur Général : Madame Isabelle LE VIAVANT, née le 22 mars 1964 à VERSAILLES (78), de nationalité française, demeurant 69, rue Racine – 85000 LA ROCHESUR YON.

Directeur Général : Monsieur Paul, Tom, Vincent CAVILLON, né le 02 octobre 1995 à CLAMART (92), de nationalité française, demeurant 145, rue d'Allonville – 44000 NANTES,

Cession des actions : libre entre Associés ; soumise à agrément à un tiers.

La société sera inscrite au R.C.S. de NANTES.

Pour Avis, R.C.S. NANTES

21IJ07466

---

annonces-legales@informateurjudiciaire.fr

Par ASSP en date du 17/06/2021, il a été constitué une société civile dénommée **VIP4**. Siège social : 40 Rue Paul BELLAMY 44000 NANTES. Capital : 279300 €. Objet social : Acquisition, administration et vente de tous biens et droits immobiliers. Gérance : M. VERMELLE Bruno demeurant 40 Rue Paul BELLAMY 44000 NANTES ; Mme VERMELLE Stéphanie demeurant 40 rue Paul BELLAMY 44000 NANTES. Cession de parts sociales : Les parts sociales sont librement cessibles au profit d'un associé. Toute cession à un tiers de la Société est soumise au préalable à agrément de la collectivité des associés réunis en Assemblée Générale. Durée : 99 ans à compter de son immatriculation au RCS de NANTES.

21IJ07489

eolis
CABINET EOLIS
Expert-comptable
14 rue du Bignon
44840 Les Sorinières

AVIS DE CONSTITUTION

Avis est donné de la constitution d'une société présentant les caractéristiques suivantes :

DENOMINATION : Ouest Bâtiment Cloison

FORME : Sarl à associé unique

SIEGE SOCIAL : 674 La Mabonnière 44521 OUDON

OBJET : Plâtrerie, isolation, étanchéité à l'air et toute activité connexe pouvant servir l'objet principal.

Durée : 99 ans

CAPITAL : 5.000 €

GERANT : M Lucian-Florin NASUI demeurant 674 La Mabonnière 44521 OUDON.

IMMATRICULATION : RCS NANTES

21IJ07467

SELARL Bertrand MARTIN, Nathalie DEGAT-ASTCHGEN, Eric AUDOIRE, Gildas RASS et Antoine BIRGAND
notaires associés
avenue du Housseau
44470 Carquefou

AVIS DE CONSTITUTION

Suivant acte reçu par Maître Eric AUDOIRE notaire à CARQUEFOU, le 17 juin 2021 il a été constituée la société civile immobilière suivante :

Dénomination : SCI VRIGNAUD MANO.

Siège : SAINTE LUCE SUR LOIRE, 12 rue de la Haute Nobilière.

Durée : 99 ans.

Objet : Propriété, administration et exploitation de tous immeubles, de parts de société civiles immobilières ou de placement immobilier, de tous supports de placement, et l'acquisition ou la gestion de toutes participations dans toutes sociétés.

Capital : 500,00 Euros.

Clause d'agrément : Toutes les cessions de parts, quelle que soit la qualité du ou des cessionnaires, sont soumises à l'agrément préalable à l'unanimité des associés.

Gérants : Monsieur Vincent VRIGNAUD, demeurant à SAINTE-LUCE-SUR-LOIRE (44980) 12 rue de la Haute Nobilière et Madame Armelle CASTEX épouse VRIGNAUD demeurant à SAINTE-LUCE-SUR-LOIRE (44980) 12 rue de la Haute Nobilière.

Immatriculation au RCS de NANTES.

Pour avis et mention

21IJ07468

Aux termes d'un acte sous seing privé en date du 21/06/2021, il a été constitué une société civile présentant les caractéristiques suivantes :

La société a pour objet : L'acquisition, la gestion de tous immeubles ou droits immobiliers, titres, parts sociales, obligations, contrats de capitalisation et autres valeurs mobilières.

La société est dénommée : I.F.W.T

Le siège social est fixé : 4 rue Gutenberg, ZA DE BEAU SOLEIL, 44116 VIEILLEVIGNE.

La société est constituée pour une durée de 99 années

Le capital social est fixé à la somme de 400,00 €

Les apports en numéraire sont de 400,00 €

Les gérants de la société sont Monsieur Mathieu PLORMEL et Madame Sabrina PLORMEL, 22 rue Harouys 44000 NANTES. La société sera immatriculée au registre du commerce et des sociétés de NANTES.

Pour avis
21IJ07684

Notaires
SCP Arnaud AUDRAIN, Olivier CAPELLE, Marie DENIS-NOUJAIM, François CERES, titulaire d'un Office notarial dont le siege est à VERTOU (44120) 13 rue de l'Ile-de-France

AVIS DE CONSTITUTION

Aux termes d'un acte reçu par Maître Loïc ASTRUC, notaire au sein de la SCP AUDRAIN-CAPELLE- DENIS NOUJAIM-CERES, ayant son siège social à VERTOU (44120), le 24 juin 2021, il a été constitué une société civile dont les caractéristiques principales sont les suivantes:

- Dénomination: «SCI BARTHON BMP»

- Objet (sommaire): La propriété et la gestion d'un portefeuille de valeurs mobilières, la propriété, la mise en valeur, la gestion, l'exploitation, l'administration, la mise à disposition à titre gratuit et la location de tous biens et droits immobiliers bâtis ou non bâtis dont la société pourra devenir propriétaire

- Siège: 3 La Violette – 44140 AIGREFEUILLE SUR MAINE

- Durée: quatre vingt dix neuf (99) années

- Capital social: 1.000 euros

- Gérante : Madame Maud JUVIN, demeurant à AIGREFEUILLE SUR MAINE (44140), 3 La Violette.

Les cessions de parts sont soumises à l'agrément préalable de la gérance, à l'exception de celles entre associés.

Immatriculation au R.C.S de NANTES.

21IJ07699

LDML NOTAIRES
LETHU DEL VALLE LÉZIER & ASSOCIÉS

Suivant acte reçu par Maître Hugues LETHU, Notaire associé de la Société d'Exercice Libéral par Actions Simplifiée dénommée « LETHU DEL VALLE LÉZIER & ASSOCIÉS NOTAIRES », titulaire d'un Office Notarial dont le siège est à NANTES (44100) 1 rue Cuvier, le 21 mai 2021, a été constituée une société civile immobilière ayant les caractéristiques suivantes : La société a pour objet la détention, la gestion et l'organisation d'un patrimoine immobilier détenu en jouissance, en usufruit, en nue-propriété ou en pleine-propriété. Plus particulièrement : l'acquisition, la propriété, la gestion, l'administration, la mise à disposition gratuite, permanente ou ponctuelle, partielle ou totale de ses locaux à ses associés, l'affectation en copropriété s'il y a lieu, et la mise en valeur de toute manière même par l'édification de toutes augmentations et constructions nouvelles, et la disposition dans le cadre d'arbitrages patrimoniaux ayant le caractère civil, tels que la vente ou l'apport en société, l'emprunt, la mise en garantie de tout ou partie des immeubles et droits immobiliers en pleine propriété, en usufruit ou nue-propriété composant son patrimoine. La dénomination sociale est : **SCI LAULIVRÉ**. Le siège social est fixé à : LA CHAPELLE SUR ERDRE (44240), 14 rue Salvador Dali. La société est constituée pour une durée de : QUATRE VINGT DIX NEUF (99) années. Le capital social est fixé à la somme de : CENT CINQUANTE MILLE EUROS (150.000,00 EUR). Les apports sont apportés en numéraires comme suit : - Mr Olivier DUREISSEIX apporte la somme de SOIXANTE-SEIZE MILLE CINQ CENTS EUROS (76.500,00 EUR) : - Mr Laurent DUREISSEIX apporte la somme de SOIXANTE-TREIZE MILLE CINQ CENTS EUROS (73.500,00 EUR) Les parts sont librement cessibles entre associés et au profit des descendants de ces derniers. Les autres cessions sont soumises à l'agrément préalable de la collectivité des associés donné par une décision prise à l'unanimité. Mr Olivier DUREISSEIX, demeurant à LA CHAPELLE SUR ERDRE (44240), 14 rue Salvador Dali, et Mr Laurent DUREISSEIX, demeurant à ONNION (74490), 276 route de Cotteret Bâtiment A appartement 30, sont nommés en qualité de premiers gérants pour une durée illimitée. La société sera immatriculée au registre du commerce et des sociétés de NANTES. Les statuts ont été enregistrés le 2 juin 2021 au SPFE de NANTES 2 sous le numéro de dossier 2021 00064635 et la référence 4404P02 2021 N 01876.

Pour avis, le notaire

21IJ07475

AVIS DE CONSTITUTION

Par acte sous seings privés en date du 27 mai 2021, il a été constitué une société présentant les caractéristiques suivantes :

Dénomination : **SAS KTSENS**.

Forme : Société par Actions Simplifiée.

Capital social : 1.000 €.

Siège social : 11 impasse de l'Enfer, 44470 CARQUEFOU.

Objet :

- La fourniture de prestations de conseils et études d'ingénierie à des sociétés réalisant des impressions en trois dimensions,

- La fourniture de prestations de conseils et études se rapportant à l'activité de conception, d'organisation, de pilotage et d'animation de sociétés pouvant aller jusqu'à la conduite de la politique générale d'une société,

- La mise à disposition et la fourniture de tous services et prestations administratifs, comptables, d'assistance technique, commerciale, financière et juridique, de management, de gestion et de gestion transversale, notamment liée à la performance commerciale et financière,

- L'exercice de tous mandats sociaux dans des sociétés dont elle peut ou non être actionnaire, et qu'elle peut ou non contrôler exclusivement ou conjointement,

- La participation active à la conception et la conduite de la politique générale des sociétés qu'elle contrôle exclusivement ou conjointement ou sur lesquelles elle exerce une influence notable, incluant toute mission de direction générale opérationnelle, technique et économique et de pilotage,

- La participation par tous moyens, directement ou indirectement, dans toutes opérations pouvant se rattacher à l'objet social ou susceptibles d'en favoriser le développement notamment par voie de création de sociétés nouvelles et groupement, d'apport, de souscription ou d'achat de titres ou droits sociaux, de fusion ou autrement, d'alliance ou autrement, de création, d'acquisition, de location, de prise ou de dation en location-gérance de tous fonds de commerce ou établissements ; la prise, l'acquisition, l'exploitation ou la cession de tous procédés et brevets concernant ces activités,

- L'action directe ou indirecte, soit seule, soit en association, participation, groupement ou société, avec toute autre personne, entreprise ou société et la réalisation sous quelque forme que ce soit des opérations entrant dans l'objet social,

- Et plus généralement, toutes opérations industrielles, commerciales, financières, civiles, mobilières ou immobilières, pouvant se rattacher directement ou indirectement à l'objet social ou à tout objet similaire ou connexe pouvant favoriser son extension, sa réalisation ou son développement.

Durée : 99 ans.

Cessions d'actions : Libres entre associés ou au profit de sociétés ou d'entités contrôlées, contrôlant ou sous même contrôle que la société, mais soumises à agrément par décision collective des associés en cas de cession à des tiers.

Président : Monsieur Stéphane GERARD, 11 impasse de l'Enfer, 44470 CARQUEFOU.

Immatriculation : RCS NANTES.

Pour avis, le Président

21IJ07477

ORATIO
AVOCATS

ORATIO Avocats
5 rue Albert Londres
44303 NANTES

Par acte SSP du 18/06/2021, il a été constitué la société **L'ESSENTIEL EN BOCAL** ; Forme : SARL ; Siège : 40 Rue de la Guinière - 44220 COUËRON ; Capital : 3 000 euros ; Objet : L'activité d'épicerie ambulante de produits en vrac ; La vente à emporter de boissons des groupes 1 et 3 ; La production et la vente à emporter de kouigns ; Plus généralement, la vente ambulante de tous produits alimentaires et non alimentaires (dont des produits d'hygiène et d'entretien) ; Durée : 99 ans. Gérante pour une durée illimitée : Mme Chloé ISAAC, demeurant 40 Rue de la Guinière - 44220 COUERON. Immatriculation de la Société au RCS de NANTES.

21IJ07481

Par acte SSP, il a été constitué une SASU dénommée **Marion André Conseil.** Capital : 5000 €. Siège social : 7 Rue de la Galissonnière 44000 Nantes. Objet : Conseil et assistance opérationnelle notamment en stratégie commerciale, Business développement ; Gestion de projets ; Coaching et formation dans lesdits domaines. Président : ANDRE Marion 7 Rue de la Galissonnière 44000 NANTES. Durée : 99 ans. Immatriculation au RCS NANTES. Transmission des actions : cession libre des actions de l'associé unique. Admission aux assemblées et droit de vote : chaque actionnaire est convoqué aux assemblées. Chaque action donne droit à une voix.

21IJ07510

SeCo

SAS WR

SAS au capital de 1 000 €
17 rue Barbara 44300 NANTES

AVIS DE CONSTITUTION

Par ASSP du 21/06/2021, il a été constitué la Société présentant les caractéristiques suivantes :

Dénomination sociale : SAS WR

Forme sociale : SAS

Au capital de : 1 000 €

Siège social : 17 rue Barbara 44300 NANTES

Objet : Exploitation d'un fonds de commerce de restaurant.

Président : Société WM INVESTISSEMENT, SARL au capital de 1 000 €, 3 avenue de l'Armorial, 44300 NANTES, 881 153 415 RCS NANTES, représentée par son gérant, M. William MOUGNIE.

Directeur Général : M. Redwann KRIBII demeurant 6 avenue de l'Armorial 44300 NANTES

Clause d'agrément : Cessions d'actions à des tiers soumises à l'agrément de la collectivité des actionnaires.

Clause d'admission : Tout associé peut participer aux assemblées quel que soit le nombre de ses actions, chaque action donnant droit à une voix.

Durée de la société : 99 ans à compter de son immatriculation au RCS de NANTES.

21IJ07511

AVIS DE CONSTITUTION

Suivant acte sous seing privé en date du 14 juin 2021 à NANTES, il a été constitué une SOCIETE présentant les caractéristiques suivantes :

Dénomination Sociale : **SAS ROL NANTES**.

Forme : Société par actions simplifiée.

Siège social : 2, rue Franklin – 44000 NANTES.

Objet : Achat, confection, négoce de chaussures sur mesure et prêtes à porter ; achat, confection, vente d'accessoires et d'articles afférents type maroquinerie, produits d'entretien du cuir.

Durée de la société : 99 années.

Capital social fixe : 3.000 € divisé en 3.000 actions de 1 € chacune, réparties entre les actionnaires proportionnellement à leurs apports respectifs.

Cessions d'actions et agrément : articles 11 à 15 des statuts.

Admission aux assemblées générales et exercice du droit de vote : dans les conditions statutaires et légales.

Président : SAS ROL SOULIER, représentée par Monsieur Damien OUELHA – siège social : 5, Le Pigeon Blanc – 35470 BAIN DE BRETAGNE.

Directeur Général : SARL LYPAR INVEST, représentée par Monsieur Pierre-Yves RINGUEDE – siège social : 10, rue de la Source 44690 MAISDON SUR SEVRE.

La Société sera immatriculée au Registre du Commerce et des Sociétés de NANTES.

Pour avis

21IJ07502

AVIS DE CONSTITUTION

Suivant acte reçu par Maitre Charles-Edouard BOISVIEUX, notaire à GUERANDE, le 3 juin 2021, il a été constitué une société civile immobilière présentant les caractéristiques suivantes :

- Dénomination : **JACPAM**.

- Capital social : 100,00 € constitué d'apports en numéraire.

- Siège social : GUERANDE (44350) 2 rue Benjamin le Tilly.

- Objet : L'acquisition, l'administration et la gestion par location ou autrement de tous immeubles et biens immobiliers, l'emprunt de tous les fonds nécessaires à cet objet et la mise en place de toutes sûretés réelles ou autres garanties nécessaires.

- Durée : 99 ans à compter de son immatriculation au RCS.

- Gérance : Monsieur Jacques MOULIN demeurant à GUERANDE (44350) 2 rue Benjamin le Tilly.

- Toutes les cessions de parts sociales sont soumises à l'agrément préalable de la collectivité des associés.

La société sera immatriculée au RCS de SAINT NAZAIRE.

Pour avis, le notaire

21IJ07486

AVIS DE CONSTITUTION

Par acte de Me A. MAURICE, Notaire à St Herblain le 21 juin 2021 a été constituée la Société par Actions Simplifiée dénommée **VALOR**. Siège social : 65 H rue de l'Ilette – 44840 LES SORINIERES. Objet : acquisition, construction, division et vente de tout droit immobilier. Durée : 99 années à compter de son immatriculation au RCS de NANTES. Capital social : 10.000 EUROS. Président : La société RL PRO SAS au capital de 10.000 €, dont le siège est à LES SORINIERES (44840), 65 H rue de l'Ilette, identifiée au SIREN sous le numéro 813 881 117 et immatriculée au Registre du Commerce et des Sociétés de NANTES. Directeur Général : La société H2J, SAS au capital de 1.000 €, dont le siège est à LA CHEVROLIERE (44118), 2 Ter impasse du Petit Bois, identifiée au SIREN sous le numéro 897 588 679 et immatriculée au Registre du Commerce et des Sociétés de NANTES. Transmission des actions : agrément préalable de la société. Admission aux assemblées et exercice du droit de votre : tout actionnaire est convoqué aux assemblée, chaque action donne droit à une voix.

21IJ07529

Notaires

SELAS Olivier FRISON et Jean-Charles VEYRAC
notaires associés
1 Le Moulin de la Chaussée
44310 ST PHILBERT DE GRAND LIEU

AVIS DE CONSTITUTION DE SOCIETE

Aux termes d'un acte reçu par Me Aurélia GENAUDEAU notaire à ST PHILBERT DE GD LIEU (44310), le 18/06/2021, il a été constitué une société civile présentant les caractéristiques suivantes :

Forme : Société Civile Immobilière.

Dénomination : **SCI FRETIMMO**.

Siège : LA CHEVROLIERE (44118) – 4 impasse des Moretons.

Objet : L'acquisition, en état futur d'achèvement ou achevés, l'apport, la propriété, la mise en valeur, la transformation, la construction, l'aménagement, l'administration, la location et la vente (exceptionnelle) de tous biens et droits immobiliers, ainsi que de tous biens et droits pouvant constituer l'accessoire, l'annexe ou le complément des biens et droits immobiliers en question.

Durée : 99 ans.

Capital social : 1.000,00 euros par apports en numéraires.

Gérance : Monsieur Frédéric FRETIGNY, demeurant à LA CHEVROLIERE (44118) – 4 impasse des Moretons.

Cession : Toutes les cessions de parts sont soumises à agrément.

Immatriculation : RCS de NANTES.

Pour avis, Me GENAUDEAU, Notaire

21IJ07516

AVIS DE CONSTITUTION

Par acte de Me A. MAURICE, Notaire à St Herblain le 21 juin 2021, a été constituée la Société par Actions Simplifiée dénommée **BONNE PIOCHE**, siège social : 65 H rue de l'Ilette – 44840 LES SORINIERES. Objet : L'assistance à maîtrise d'ouvrage de projets immobiliers, maîtrise d'œuvre de projets immobiliers, acquisition, la construction, la division et la vente de tout droit immobilier. Durée : 99 années à compter de son immatriculation au RCS de NANTES. Capital social : 10.000 euros. Président : La Société H2J, Société par actions simplifiée au capital de 1.000 €, dont le siège est à LA CHEVROLIERE (44118), 2 Ter impasse du Petit Bois, identifiée au SIREN sous le numéro 897 588 679 et immatriculée au Registre du Commerce et des Sociétés de NANTES. Directeur Général : La Société dénommée RL PRO, Société par actions simplifiée au capital de 10.000 €, dont le siège est à LES SORINIERES (44840), 65 H rue de l'Ilette, identifiée au SIREN sous le numéro numéro 813 881 117 et immatriculée au Registre du Commerce et des Sociétés de NANTES. Transmission des actions : agrément préalable de la société. Admission aux assemblées et exercice du droit de votre : tout actionnaire est convoqué aux assemblée, chaque action donne droit à une voix.

21IJ07528

AVIS DE CONSTITUTION

Aux termes d'un ASSP en date du 16/06/2021, il a été constitué une société présentant les caractéristiques suivantes :

Dénomination : **VF COUTRET**.

Forme : Société à Responsabilité Limitée.

Objet social : L'activité d'aide à domicile, service à la personne au sens large ou toutes opérations avec des personnes physiques en rapport avec cet objectif à l'exception des soins médicaux.

Siège social : 1 Place du Maréchal Foch, 44000 NANTES.

Capital : 5.000 €.

Gérance : Mme DEGOMMIER Fabienne demeurant 1 Place du Maréchal Foch 44000 NANTES.

Durée : 99 ans.

La société sera immatriculée au RCS de NANTES.

21IJ07558

In Extenso
Experts-Comptables

NANTES ERDRE
6 Rue Edouard Nignon
44372 Nantes

AVIS DE CONSTITUTION

Aux termes d'un acte sous signature privée du 21/06/2021, il a été constitué une société présentant les caractéristiques suivantes : Forme sociale : Société civile immobilière ; Dénomination sociale : PARISELLE IMMO ; Siège social : 5 bis avenue de l'Europe – 44620 LA MONTAGNE ; Objet social : Acquisition, administration et gestion par location ou autrement de tous immeubles et biens immobiliers ; tous travaux, démolition et/ou toutes constructions nécessaires à la conservation de ces immeubles ; éventuellement et exceptionnellement l'aliénation du ou des immeubles devenus inutiles à la Société, au moyen de vente, échange ou apport en société, et généralement toutes opérations quelconques pouvant se rattacher directement ou indirectement à l'objet ci-dessus défini, pourvu que ces opérations ne modifient pas le caractère civil de la Société ; emprunt de tous les fonds nécessaires à la réalisation de cet objet et la mise en place de toutes sûretés réelles ou autres garanties nécessaires ; acquisition et la gestion de SICAV, F.C.P. et autres placements et valeurs mobilières ; tous investissements financiers (contrats de capitalisation, obligations…) mobiliers et immobiliers. Durée de la Société : 99 ans à compter de la date de l'immatriculation de la Société au RCS ; Capital social : 1 000 euros, constitué uniquement d'apports en numéraire. Gérance : M. Charles HERVOUET, demeurant 1 La Guibloterie, 44330 VALLET Clauses relatives aux cessions de parts : agrément requis dans tous les cas, des associés représentant au moins les deux tiers des parts sociales ; Immatriculation de la Société au RCS de NANTES. Pour avis

21IJ07521

Me Jean-Michel URBANI
9 ave Henri Matisse
06200 Nice

Aux termes d'un acte SSP, en date du 04/06/2021, à LE BIGNON, il a été constitué une société présentant les caractéristiques suivantes : Forme : Sasu. Dénomination : PROPHIL SANTE, Siège : 7 bis rue des Fontenelles, 44140 LE BIGNON. Objet : la réalisation et le suivi de prestations de santé à domicile, la location, la commercialisation de dispositifs médicaux, de prestations techniques, de formation et d'accompagnement dans le secteur médical ; la réalisation de prestations d'activités physiques adaptées sur prescription médicale ; la contribution à la recherche médicale ; et plus généralement toutes opérations commerciales, industrielles, mobilières, immobilières et financières, tant en France qu'à l'étranger, se rattachant directement ou indirectement à l'objet social ou en facilitant la réalisation ou le développement . Durée : 99 ans à compter du jour de l'immatriculation au Rcs de Nantes. Capital : 100000 €, apport en numéraire. Président : SARL KERLYA HOLDING, dont le siège est à LE BIGNON (44140), 4 rue du Parc, représentée par Monsieur Philippe ROBIN, demeurant : . Directeur général : SAS SOS OXYGENE PARTICIPATIONS, dont le siège est à NICE (06200), 4 chemin de la Glacière, représentée par Monsieur Armand PASTOREL, demeurant : . Admission aux assemblées : Chaque actionnaire a le droit de participer aux décisions par lui-même ou par le mandataire de son choix. Chaque action donne droit à une voix. Le droit de vote attaché aux actions est proportionnel au capital qu'elles représentent. Cession et transmission des actions : Les cessions d'actions par l'actionnaire unique sont libres. Si la société venait à compter plusieurs actionnaires, toute cession d'actions, même entre actionnaires, sera soumise à agrément de la collectivité des actionnaires.

21IJ07532

AVIS DE CONSTITUTION

Par acte SSP, il a été constituée une SCI dénommée **SCI LES VI**.

Siège social : 11 rue des Cormiers, 44119 TREILLIERES.

Capital : 1200 euros.

Objet : l'acquisition, la mise en valeur, l'administration, la location et la vente de tous biens et droits immobiliers.

Les co-gérants sont : - Stéphane Sarrazin, 11 rue des Cormiers, 44119 Treillières. - Yann RENAUDEAU, 97 La Maillère 44130 ST Philbert de Gdlieu. - Benjamin GROLEAU, 81 bd des Poilus, 44300 Nantes. - Laurie CHEVALIER, 4 Chemin Joseph Pierre, 44300 Nantes. - Frédéric LEDEE, 63 rue de Bel Air, 44850 Le Cellier. -Astrid RICHARD, 14 av des Acacias, 4400 Nantes

Durée : 99 ans à compter de son immatriculation au RCS de Nantes.

21IJ07539

APROJURIS
CONSEILS

AVIS DE CONSTITUTION

Au terme d'un acte sous seing privé en date à SAINT-NAZAIRE (44), du 21 juin 2021, il a été constitué une société de participations financières de profession libérale de géomètre-expert à responsabilité limitée à associé unique présentant les caractéristiques suivantes :

- dénomination sociale : FINANCIERE GUYET

- siège social : 11, rue du Croisic, 44510 LE POULIGUEN

- capital social : 5 000 €

- objet social : la détention de parts ou d'actions d'une société d'exercice libéral ayant pour objet l'exercice de la profession de géomètre-expert, ainsi que la participation à tout groupement de droit étranger ayant pour objet l'exercice de la même profession

- durée : 99 années à compter de son immatriculation au RCS de SAINT-NAZAIRE (44)

- gérant : Monsieur Guillaume, Patrice GUYET, né le 22 avril 1992 à CHARTRES (28), de nationalité française, demeurant à LE POULIGUEN (44510), 11 rue du Croisic, nommé pour une durée indéterminée,

21IJ07552

AVIS DE CONSTITUTION

Par acte sous seings privés en date du 29 avril 2021, il a été constitué une société présentant les caractéristiques suivantes :

Dénomination : **SAS PAPSENS**.

Forme : Société par Actions Simplifiée.

Capital social : 1.000 €.

Siège social : 15 rue des Chênes Rouges, 44115 BASSE GOULAINE.

Objet :

- La fourniture de prestations de conseils et études d'ingénierie à des sociétés réalisant des impressions en trois dimensions,

- La fourniture de prestations de conseils et études se rapportant à l'activité de conception, d'organisation, de pilotage et d'animation de sociétés pouvant aller jusqu'à la conduite de la politique générale d'une société,

- La mise à disposition et la fourniture de tous services et prestations administratifs, comptables, d'assistance technique, commerciale, financière et juridique, de management, de gestion et de gestion transversale, notamment liée à la performance commerciale et financière,

- L'exercice de tous mandats sociaux dans des sociétés dont elle peut ou non être actionnaire, et qu'elle peut ou non contrôler exclusivement ou conjointement,

- La prise de participation, l'acquisition, la détention et la gestion d'actions ou de parts sociales, dans toutes entreprises et sociétés constituées ou à constituer sous quelque forme que ce soit, industrielles, commerciales, financières, agricoles, immobilières ou autres, quelle que soit leur taille et leur potentiel de croissance et, exceptionnellement leur cession,

- La participation active à la conception et la conduite de la politique générale des sociétés qu'elle contrôle exclusivement ou conjointement ou sur lesquelles elle exerce une influence notable, incluant toute mission de direction générale opérationnelle, technique et économique et de pilotage,

- L'activité de société holding animatrice par la définition incluant, notamment, l'animation des sociétés qu'elle contrôle exclusivement ou conjointement ou sur lesquelles elle exerce une influence notable en participant activement à la définition de leurs objectifs et de leur politique interne,

- L'emprunt, le cautionnement simple ou hypothécaire et l'octroi, à titre accessoire et exceptionnel, de toutes garanties à des opérations conformes au présent objet social et nécessaires à sa réalisation,

- La participation par tous moyens, directement ou indirectement, dans toutes opérations pouvant se rattacher à l'objet social ou susceptibles d'en favoriser le développement notamment par voie de création de sociétés nouvelles et groupement, d'apport, de souscription ou d'achat de titres ou droits sociaux, de fusion ou autrement, d'alliance ou autrement, de création, d'acquisition, de location, de prise ou de dation en location-gérance de tous fonds de commerce ou établissements ; la prise, l'acquisition, l'exploitation ou la cession de tous procédés et brevets concernant ces activités,

- L'action directe ou indirecte, soit seule, soit en association, participation, groupement ou société, avec toute autre personne, entreprise ou société et la réalisation sous quelque forme que ce soit des opérations entrant dans l'objet social,

- Et plus généralement, toutes opérations industrielles, commerciales, financières, civiles, mobilières ou immobilières, pouvant se rattacher directement ou indirectement à l'objet social ou à tout objet similaire ou connexe pouvant favoriser son extension, sa réalisation ou son développement.

Durée : 99 ans.

Cessions d'actions : Libres entre associés ou au profit de sociétés ou d'entités contrôlées, contrôlant ou sous même contrôle que la société, mais soumises à agrément par décision collective des associés en cas de cession à des tiers.

Président : Monsieur Pierre-Antoine PLUVINAGE, 15 rue des Chênes Rouges – 44115 BASSE GOULAINE.

Immatriculation : RCS NANTES.

Pour avis, le Président

21IJ07478

Notre site Internet :
www.informateurjudiciaire.fr

AVIS DE CONSTITUTION

Par acte sous seing privé en date du 17/06/2021, à NANTES, il a été constitué une société par actions simplifiée présentant les caractéristiques suivantes :

DENOMINATION SOCIALE : **GALOPINS**.

OBJET SOCIAL : La Société a notamment pour objet, en France et à l'étranger : toutes activités d'agence de communication, activité de conseil en communication au moyen de tous supports notamment par internet et tout média interactif, toutes activités d'agence de marketing, notamment digital, toutes activités de conseil en stratégie de communication digitale, la gestion et l'animation des réseaux sociaux (community management), la création, l'édition, la monétisation de site internet et de contenu éditorial, le conseil, la conception et la diffusion de publicité sur internet, l'animation d'évènements sur les réseaux sociaux, la gestion des relations publiques digitales, toutes activités de gestion de projets, toutes activités d'agence de publicité, notamment la conception et réalisation de campagnes publicitaires, promotions de ventes et publicité sur lieu de vente, toutes activités de création graphique, photographique et de production vidéo, toutes activités de relations presse et relations publiques, toutes activités se rattachant à l'organisation de tout évènement public, privé ou associatif tels que, spectacles, concerts, fêtes, conventions, séminaires.

SIEGE SOCIAL : NANTES (44100) – 11, rue Gabriel Péri.

CAPITAL : 5.000 €, divisé en 5.000 actions de 1 € de valeur nominale chacune.

DUREE : 99 ans.

PRESIDENT : Monsieur Maxime TAURIN, né le 10 mars 1993 à LONGJUMEAU (91), demeurant à NANTES (44100) – 11, rue Gabriel Péri, de nationalité française.

DIRECTEUR GENERAL : Monsieur Nicolas BETTON, né le 15 avril 1994 à PARIS (75), demeurant à NANTES (44000) NANTES – 14, rue du Château, de nationalité française.

TRANSMISSION DES ACTIONS : La cession des actions est soumise à une clause d'agrément statutaire et à un droit de préférence.

ADMISSION AUX ASSEMBLEES ET DROIT DE VOTE : tout associé peut participer aux assemblées, quel que soit le nombre de ses actions. Chaque action donne droit à une voix.

IMMATRICULATION : La société sera immatriculée au RCS de Nantes.

Pour avis

21IJ07536

Avis est donné de la constitution d'une Société présentant les caractéristiques suivantes : Dénomination sociale : **OEPBL**. Forme sociale : Société A Responsabilité Limitée ; Siège social : 9 Impasse Commandant Henri Viot 44100 NANTES ; Objet social : La prise de participation capitalistique et/ou financière dans toute entreprise, groupement ou société, commerciale, artisanale, immobilière ou autre, créée ou à créer, et ce par tous moyens, notamment par voie d'apport, de souscription ou d'achats d'actions, de parts sociales, de parts bénéficiaires, de fusion de sociétés en participation ou de groupement ; L'accompagnement des professionnels et des particuliers dans le développement numérique, marketing, communication, digital, graphisme, marques, internet, web, en particulier en lien avec le secteur de la restauration (…) ; Durée de la société : 99 ans ; Capital social : 1.000 euros par apports en numéraire ; Gérance : Baptiste BORDE sis 9 Impasse Commandant Henri Viot 44100 NANTES sans limitation de durée. RCS NANTES.

Pour avis

21IJ07576

Par acte SSP du 11/06/2021, il a été constitué une SASU dénommée **BLC CONSTRUCTION**. Siège social : 47, rue de Deil, 44110 CHÂTEAUBRIANT. Capital : 8.000 €. Objet : Entreprise générale de gros œuvre et second œuvre. Présidente : Mme Özgül POLAT ÉPOUSE BALCI, 47, rue de Deil, 44110 CHÂTEAUBRIANT. Admissions aux assemblées et droits de vote : Tout Actionnaire est convoqué aux Assemblées. Chaque action donne droit à une voix. Clauses d'agréments : Actions librement cessibles entre associés uniquement. Durée : 99 ans à compter de l'immatriculation au RCS de NANTES.

21IJ07461

Par ASSP en date du 29/05/2021 il a été constitué une SCI dénommée **SCI PASTEUR.** Siège social : 2 rue du Chêne d'Aron 44000 NANTES. Capital : 300 €. Objet social : La Société a pour objet : • L'acquisition, la prise à bail, la gestion, la location et l'administration de tous biens mobiliers et immobiliers, notamment l'immeuble sis 3 place du Bon Pasteur 44000 NANTES cadastré section HI, numéro 93, lieudit 3 rue de l'arche sèche, d'une contenance de 00 ha 06 a 83 ca. • L'obtention de toute ouverture de crédit, facilité de caisse et emprunt avec ou sans garantie, ayant pour but de permettre la réalisation de l'objet social, •La souscription ou l'acquisition de parts ou actions de sociétés immobilières d'attribution, l'exploitation, la gestion, l'administration par bail, location ou autrement, des immeubles dont la jouissance est attaché à la propriété desdites parts ou actions L'aliénation au moyen de vente échange ou apport en société des immeubles ou des titres devenues inutiles pour la société ; • La participation de la société par tous moyens, directement ou indirectement, dans toutes les opérations pouvant se rattacher à son objet par voie de création de société nouvelle, d'apport, de souscription ou d'achat de titres ou droits sociaux de fusion ou autrement, de création, d'acquisition, de location, la prise, l'acquisition, l'exploitation ou la session de tout procéder et brevets concernant ses activités. Et plus généralement toutes les opérations industrielles, commerciales, financières, civile, mobilières ou immobilières se rapportant à l'objet social ci-dessus ou à tout objet similaire ou connexe, et n'affectant pas le caractère civil de la société. Gérance : Mme ADAMCZYK-GOMEZ Delphine demeurant 2 rue du chêne d'aron 44000 NANTES. Cession de parts sociales : Les parts sont librement cessibles entre Associés et entre conjoints, ascendants et descendants. Elles sont librement transmissibles par voie de succession ou en cas de liquidation de communauté de biens entre époux. Les parts sociales ne peuvent être cédées à des tiers étrangers à la Société qu'avec le consentement des Associés représentant plus des trois quarts (3/4) du capital social. Durée : 99 ans à compter de son immatriculation au RCS de NANTES.

21IJ07542

Par ASSP en date du 09/06/2021, il a été constitué une SASU dénommée :

SELINE FORMATIONS S.A.S.

Sigle : Siège social : 12 Rue du Clos GILARD 44120 VERTOU. Capital : 1000.00 €. Objet social : Formation d'Adultes. Président : Mme BOUVET DENIAUD Céline demeurant 12 Rue du Clos GILARD 44120 VERTOU élu pour une durée de "Illimitée" ans. Directeur Général : Mme BOUVET DENIAUD Céline demeurant 12 Rue du Clos GILARD 44120 VERTOU. Admission aux assemblées et exercice du droit de vote : Chaque actionnaire est convoqué aux Assemblées. Chaque action donne droit à une voix. Clauses d'agrément : Les actions sont librement cessibles entre actionnaires uniquement avec accord du Président de la Société. Durée : 99 ans à compter de son immatriculation au RCS de NANTES.

21IJ07270

In Extenso
Experts-Comptables
ANCENIS
540, bd du Docteur Moutel
CS 90144 - 44154
Ancenis Saint Géréon Cedex

AVIS DE CONSTITUTION

Avis est donné de la constitution de la Société Civile Immobilière 2CA. Capital : 1 000,00 Euros. Siège : 81 place du Prieuré – 44150 ANCENIS-SAINT-GEREON. - Objet : L'achat de tous terrains ou immeubles en tous lieux, en France ou à l'Etranger, dont la société pourrait devenir propriétaire par voie d'acquisition, échange, apport ou autrement. La construction sur ces terrains de tous immeubles destinés à tous usages. L'administration et l'exploitation par bail, location ou autrement de ces immeubles bâtis ou non bâtis. Gérance : Madame Caroline LEROUX épouse ANROCHTE demeurant à ANCENIS-SAINT-GEREON (44150) – 81 place du Prieuré. Durée : 99 ans. RCS de NANTES.

21IJ07548

Me Marie-Armelle NICOLAS
notaire associé de la SAS « OFFICE NICOLAS, Notaires associés »
titulaire d'un Office Notarial
au Pont-du-Cens
près NANTES commune d'ORVAULT (L.-A.)

AVIS DE CONSTITUTION

Suivant acte reçu par Maître NICOLAS, notaire à ORVAULT, le 17/06/2021, a été constituée une société à responsabilité limitée, ayant les caractéristiques suivantes :

Dénomination : **OLE**.

Capital : 10 000 €.

Siège social : 54 boulevard Louis Millet 44300 NANTES.

Objet : Création, acquisition, prise en location-gérance, gestion et exploitation de tous fonds de boulangerie traditionnelle, pâtisserie, snacking, restauration sur place et salon de thé.

Durée : 99 ans.

Gérance : Mohamed LACHGAR, né à DCHAIRA EL MAADER, TIZNIC (Maroc) le 09/12/1967, demeurant à CERIZAY (79140) 22 rue du Gué de l'Epine. Mohamed OISKHINE TALIB, né à DOUAR CHIRA MADAR (Maroc) le 27/04/1967, demeurant à NANTES (44100) 3 rue du Lot – 2 Etg – Gauche 2G. Ahmed ETTAOUSSE OISKHINE, né à DCHIRA-AHL-EL MAADER (Maroc) le 15/08/1974, demeurant à NANTES (44100) 3 rue du Lot – 2 Etg – Gauche 2G.

Cessions de parts : Les cessions entre associés sont libres. Les autres sont soumises à l'agrément de la majorité des associés représentant au moins la moitié des parts sociales

Exercice social : du 01/10 au 30/09.

Le dépôt légal sera effectué au RCS de NANTES.

Pour avis, le notaire

21IJ07559

SERVICE DE RELECTURE ASSURÉ

---

3 Impasse des Tourmalines
44300 Nantes

AVIS DE CONSTITUTION

Avis est donné de la constitution d'une Société présentant les caractéristiques suivantes :

DENOMINATION : DUCOIN-DELARUE

FORME : Société par actions simplifiée

SIEGE SOCIAL : 225 Route du Mont Piron 44521 OUDON

OBJET : Coaching en entreprise et particuliers ; Créations artistiques, vente de ces créations artistiques, animation d'ateliers créatifs ; Hébergement temporaire ; Architecture d'intérieur, feng shui et bien être des lieux ; formation

DUREE : 99 ans

ADMISSION AUX ASSEMBLEES ET DROIT DE VOTE :

Chaque actionnaire a le droit de participer aux décisions collectives personnellement ou par mandataire.

Chaque action donne droit à une voix, le droit de vote attaché aux actions est proportionnel au capital qu'elles représentent.

AGREMENT :

Les actions ne peuvent être cédées sauf entre associés qu'avec l'agrément préalable de la collectivité des associés statuant à la majorité des voix des associés disposant du droit de vote.

CAPITAL : 1 000 euros

PRESIDENT : M. Benoit DUCOIN demeurant 225 Route du Mont Piron 44521 OUDON

DIRECTRICE GENERALE : Marie-Ange DELARUE épouse DUCOIN demeurant 225 Route du Mont Piron 44521 OUDON

IMMATRICULATION : au RCS de NANTES

21IJ07598

AVIS DE CONSTITUTION

Aux termes d'un acte électronique d'avocat en date du 11 juin 2021 il a été constitué une société par actions simplifiée dont les caractéristiques sont les suivantes :

- dénomination sociale : JDBM 44

- siège social : 2, rue Sainte Catherine – 44160 PONTCHATEAU.

- capital social : 1 000 €

- objet social : Développer et animer les réseaux d'enseignes immobilières émanant soit de contrats avec une franchise, une agence, un réseau, une start up, sous-concéder les droits d'exploitation de marques sur tout territoire sur lequel elle s'applique, développer un réseau de licenciés et l'animer, par la formation, le conseil, la gestion, recruter et accompagner tous les acteurs (ou indépendants) sur les territoires dont la société a la gestion, et notamment dispenser toute assistance à la création d'entreprises, études de marchés, standardisation de concept, veiller au respect du concept développé, commercialisation d'espace publicitaire lié à l'immobilier, directement ou indirectement, création de supports liés à l'immobilier,

- durée : 99 années à compter de son immatriculation au Registre du Commerce et des Sociétés de SAINT NAZAIRE (44).

- transmission des actions : toute cession, apport, échange ou donation d'actions, est soumise à l'agrément préalable de l'assemblée générale extraordinaire des associés statuant à la majorité d'au moins 3/4 des actions composant le capital social.

- participation aux assemblées générales et exercice du droit de vote : tout associé a le droit d'assister aux assemblées générales et de participer aux délibérations personnellement ou par mandataire, quel que soit le nombre d'actions qu'il possède. Chaque action donne droit à une voix, le droit de vote attaché aux actions est proportionnel au capital qu'elle représente.

- présidente : La société JEULAND, société par actions simplifiée à associé unique au capital social de 64 120 euros dont le siège social est situé 14, impasse André Gautret – 44160 PONTCHATEAU, immatriculée au Registre du Commerce et des Sociétés de SAINT NAZAIRE sous le numéro 882 166 705, nommée pour une durée indéterminée

- directeurs généraux :

- Monsieur Davy, Jean, Joseph, Marcel FRASLIN, né le 22 avril 1975 à NANTES (44), de nationalité française, demeurant 1 Les Epinettes – 44530 SAINT GILDAS DES BOIS, nommé pour une durée indéterminée,

- Madame Mélanie, Julie, Karine VIAUD, épouse AUMONT, née le 31 mai 1981 à NANTES (44), de nationalité française, demeurant 115, lotissement des Epinettes – 44530 SAINT GILDAS DES BOIS, nommée pour une durée indéterminée,

- Monsieur Benoît, Vincent, Eugène, André LEVESQUE, né le 30 janvier 1988 à SAINT NAZAIRE (44), de nationalité française, demeurant 55 A, rue Maurice Sambron – 44160 PONTCHATEAU, nommé pour une durée indéterminée.

21IJ07602

Aux termes d'actes sous seing privé en date du 21/06/2021, il a été constitué la SARL suivante. Dénomination : **MANUIA**. Capital : 5 000 euros. Siège social : 3 Impasse du Jonchas - 44350 SAINT MOLF. Objet : L'exploitation par tout moyen, y compris en location-gérance, de tout fonds de commerce d'alimentation générale, épicerie rôtisserie, dépôt de pain, droguerie, vente de fleurs ainsi que la réalisation de toutes ventes et prestations accessoires connexes et complémentaires. Durée: 99 ans. Gérance: M. Olivier THOBIE et Mme Nadège BERNADICOU épouse THOBIE demeurant ensemble 3 impasse du Jonchas 44350 SAINT MOLF. La société sera immatriculée au RCS de SAINT NAZAIRE.

21IJ07575

ATHLETIC PRO FORMATION

Société par actions simplifiée au capital de 500 euros
Siège social : 1 rue Arago, 44240 LA CHAPELLE SUR ERDRE

AVIS DE CONSTITUTION

Aux termes d'un acte sous signature privée en date à LA CHAPELLE SUR ERDRE du 22 juin 2021, il a été constitué une société présentant les caractéristiques suivantes :

Forme : Société par actions simplifiée

Dénomination : ATHLETIC PRO FORMATION

Siège : 1 rue Arago, 44240 LA CHAPELLE SUR ERDRE

Durée : quatre-vingt-dix-neuf ans à compter de son immatriculation au Registre du commerce et des sociétés

Capital : 500 euros

Objet : Toutes opérations de formation continue pour adulte, conseil, audit, coaching, destinées aux entreprises, administrations, personnes morales publiques ou privées, physiques ou morales, l'organisation de rencontre consacrées à la formation et l'animation de groupes en direct ou par recours à la sous-traitance.

Enseignement de disciplines sportives et d'activités de loisir.

Toutes opérations industrielles et commerciales se rapportant à :

- la création, l'acquisition, la location, la prise en location-gérance de tous fonds de commerce, la prise à bail, l'installation, l'exploitation de tous établissements, fonds de commerce, usines, ateliers, se rapportant à l'une ou l'autre des activités spécifiées ci-dessus,

- la prise, l'acquisition, l'exploitation ou la cession de tous procédés, brevets et droits de propriété intellectuelle concernant ces activités,

- la participation, directe ou indirecte, de la Société dans toutes opérations financières, mobilières ou immobilières ou entreprises commerciales ou industrielles pouvant se rattacher à l'objet social ou à tout objet similaire ou connexe,

- toutes opérations quelconques contribuant à la réalisation de cet objet.

Président :

Monsieur Anthony PENUISIC, demeurant 60 rue de la Levée des Dons à TREILLIERES (44119).

La Société sera immatriculée au Registre du commerce et des sociétés de NANTES.

POUR AVIS

Le Président

21IJ07572

AVIS DE CONSTITUTION

Au terme d'un acte sous seing privé en date à SAINT-NAZAIRE (44), du 21 juin 2021, il a été constitué une société de participations financières de profession libérale de géomètre-expert à responsabilité limitée à associé unique présentant les caractéristiques suivantes :

- dénomination sociale : FINANCIERE CESBRON

- siège social : 52, Chemin des Rochelles, 44600 SAINT NAZAIRE

- capital social : 5 000 €

- objet social : la détention de parts ou d'actions d'une société d'exercice libéral ayant pour objet l'exercice de la profession de géomètre-expert, ainsi que la participation à tout groupement de droit étranger ayant pour objet l'exercice de la même profession

- durée : 99 années à compter de son immatriculation au RCS de SAINT-NAZAIRE (44)

- gérant : Monsieur Florian, Fabien, Pierre CESBRON, né le 12 février 1988 à CHOLET (49), de nationalité française, demeurant à SAINT NAZAIRE (44600), 52 Chemin des Rochelles, nommé pour une durée indéterminée,

21IJ07564

Me Jean-Baptiste NICOLAS
notaire associé
de la Société
par Actions Simplifiée
« OFFICE NICOLAS notaires associés »
titulaire d'un office notarial
à ORVAULT (44700)
25 route de Rennes

AVIS DE CONSTITUTION

Suivant acte reçu par Maître Jean-Baptiste NICOLAS, notaire à ORVAULT, le 21/06/2021, a été constituée une société civile immobilière, ayant les caractéristiques suivantes :

Dénomination : **MAHE MANUEL IRENE**.

Capital : 200 €.

Siège social : 47 avenue de la Libération 44400 REZE.

Objet : La propriété, la mise en valeur, l'administration et l'exploitation par bail, location ou autrement, de tous immeubles et droits immobiliers.

Durée : 99 ans.

Gérance : Monsieur Manuel MAHE, demeurant à REZE (44400) 47 avenue de la Libération.

Toute les cessions de parts sociales sont soumises à l'agrément accordé par la gérance.

Le dépôt légal sera effectué au RCS de NANTES.

Pour avis, le notaire

21IJ07580

SELAS Olivier FRISON et Jean-Charles VEYRAC
notaires associés
1 Le Moulin de la Chaussée
44310 SAINT PHILBERT DE GRAND LIEU

AVIS DE CONSTITUTION DE SOCIETE

Aux termes d'un acte reçu par Me Laurent ROBIN notaire à ST PHILBERT DE GD LIEU (44310), le18/06/2021, il a été constitué une société civile présentant les caractéristiques suivantes :

Forme : Société Civile Immobilière.

Dénomination : **SCI MARICIA**.

Siège : SAINT PHILBERT DE GRAND LIEU(44310)– 19 allée du Pavillon.

Objet : L'acquisition, en état futur d'achèvement ou achevés, l'apport, la propriété, la mise en valeur, la transformation, la construction, l'aménagement, l'administration, la location et la vente (exceptionnelle) de tous biens et droits immobiliers, ainsi que de tous biens et droits pouvant constituer l'accessoire, l'annexe ou le complément des biens et droits immobiliers en question.

Durée : 99 ans,

Capital social : 1.200,00 euros par apports en numéraires.

Gérance : Madame Patricia Jacqueline Madeleine Simone BONNAUD et Madame Marielle Odile Michèle COSTA demeurant à SAINT PHILBERT DE GRAND LIEU (44310) – 19 Allée du Pavillon.

Cession : Toutes les cessions de parts sont soumises à agrément.

Immatriculation : RCS de NANTES.

Pour avis, Me ROBIN, Notaire

21IJ07586

AVIS DE CONSTITUTION

Avis est donné de la constitution par acte SSP en date du 18/06/2021 de l'EURL WEITZ CERAMIC au capital de 1 000€. Siège : 16 bis, route de Vannes 44160 PONTCHATEAU. Objet : tous travaux de revêtements des sols et des murs notamment carrelage, faïence, mosaïque. Durée : 99 ans. Gérant : M. Simon WEITZENFELD demeurant 16 bis, route de Vannes 44160 PONTCHATEAU. Immatriculation au RCS de ST-NAZAIRE. Pour avis, la gérance.

21IJ07557

Par acte SSP, il a été constitué une SASU dénommée **Sandrine Grenapin CRConsulting**. Capital : 1000 €. Siège social : 10 Avenue de la Fouinais 44120 VERTOU. Objet : Conseil et assistance opérationnelle dans le domaine de la Recherche Clinique, études techniques et ou scientifiques hors activités réglementées. Conseil pour les affaires et autres conseils de gestion non réglementés (stratégie, organisation, etc.), activités connexes Président : GRENAPIN Sandrine 10 Avenue de la Fouinais 44120 VERTOU. Durée : 99 ans. Immatriculation au RCS NANTES Transmission des actions : cession libre des actions de l'associé unique. Admission aux assemblées et droit de vote : chaque actionnaire est convoqué aux assemblées. Chaque action donne droit à une voix.

21IJ06303

Par acte SSP du 21/06/2021, il a été constitué une SASU dénommée **CRÈCHE LES LOULOUS CANAILLOUX**. Siège social : 15 rue de Plaisance, 44310 SAINT-PHILBERT-DE-GRAND-LIEU. Capital : 5.000 €. Objet : Création, exploitation et gestion d'une ou plusieurs crèches et garderies. Président : M. Anthony MORISSAUD, 4 Avenue du Chevalier de Beaulieu, 44220 COUËRON. Admissions aux assemblées et droits de vote : Tout Actionnaire est convoqué aux Assemblées. Chaque action donne droit à une voix. Clauses d'agréments : Actions librement cessibles entre associés uniquement. Durée : 99 ans à compter de l'immatriculation au RCS de NANTES.

21IJ07566

AVIS DE CONSTITUTION

Par acte SSP en date du 17/06/2021, il a été constitué une société Dénomination sociale : TAXI LU Siège social : 10 Allée Louis Aragon 44800 Saint-Herblain Forme : SAS Capital : 1000 € Objet social : Transport de voyageurs par taxi Président : Monsieur Luc UNTERSINGER demeurant 10 allée Louis Aragon 44800 Saint-Herblain Chaque actionnaire est convoqué aux assemblées. Chaque action donne droit à une voix. Les actions sont librement cessibles après accord préalable de la collectivité des associés statuant à la majorité absolue des droits de vote existants sauf entre associés Durée : 99 ans à compter de son immatriculation au RCS de Nantes

21IJ07526

AVIS DE CONSTITUTION

Par acte de Me Antoine MAURICE, notaire à St Herblain le 23 juin 2021 a été constituée : la société à responsabilité limitée dénommée **GASTIM**. siège social : 11, rue de l'Epine – 44300 NANTES. Objet : Prise de participation dans toute société civile ou commerciale, à la constitution ou ultérieurement, d'échange, d'acquisition, de souscription d'option sur titres sociaux. Participation à la conduite de la politique du groupe et au contrôle des filiales, reddition, à titre purement interne, de services spécifiques, administratifs, juridiques, comptables, financiers et immobiliers. Durée : 99 années. Capital social : 500 euros. Gérant : Monsieur Jérôme SAMSON, demeurant à NANTES (44300) 11 rue de l'Epine. Immatriculation : RCS de NANTES.

21IJ07666

Par ASSP à NANTES du 8/06/2021, il a été constitué une SAS dénommée **MS SERVICES**. SIEGE SOCIAL: NANTES (44000) 1 Rue Mondésir. OBJET : Services aux entreprises, formations relatives aux règles administratives au sein de l'Union Européenne, soutient administratif et organisationnel, respect de la réglementation. DUREE: 99 ans à compter de son immatriculation au RCS de NANTES. CAPITAL: 400€. ADMISSION AUX ASSEMBLEES ET DROIT DE VOTE: Tout actionnaire est convoqué aux assemblées et chaque action donne droit a une voix. CESSIONS: Librement cessible entre actionnaires uniquement. PRESIDENT: M. Mathieu LEVASSEUR, demeurant à VEGA (Suède) Stuxbergs Gränd 2. DIRECTEUR GENERAL: M. Samuel JAUNY, demeurant à BORDEAUX (33000) 79 rue Montgolfier.

21IJ07279

Par ASSP du 16/05/2021, il a été constitué la SCI à capital variable dénommée **SCI FREMIN BFS**. Sigle : SFBFS. Siège social: 6 La Voyetterie 44580 Villeneuve-en-Retz. Capital minimum : 25 €, capital initial : 250 €, capital maximum: 300000 €. Objet : acquisition et gestion de biens mobiliers et immobiliers. Gérance : M. FLORIAN FREMIN, 2 impasse des prunus 44210 Pornic. ; M. Benoit fremin, la boursaudiere 85710 Bois de Cené. ; M. Sylvain Fremin, 6 la Voyetterie 44580 Villeneuve-en-Retz. ; M. Patrick Fremin, 6 la Voyetterie 44580 Villeneuve-en-Retz. ; Mme Lydie Fremin, 6 la Voyetterie 44580 Villeneuve-en-Retz. Cessions soumises à agrément. Durée : 99 ans. Immatriculation au RCS de SAINT-NAZAIRE.

21IJ06273

Notaires

Etude de Me BRETECHE, Notaire
22 rue du Bignon
44840 LES SORINIERES
etude.breteche@notaires.fr

AVIS DE CONSTITUTION

Aux termes d'un acte reçu par Me BRETECHE, le 22 juin 2021, il a été constitué la Société présentant les caractéristiques suivantes :

Dénomination sociale : BEL AIR ET BONHEUR

Forme sociale : Société Civile Immobilière.

Au capital de : 1000€.

Siège social : 17 rue de la Cave 44840 LES SORINIERES

Objet (sommaire) : propriété, administration, gestion et exploitation de tous immeubles

Gérance : M. Sébastien DIE demeurant à LES SORINIERES (44840), 17 rue de la Cave, et Mme Bernadette DIE demeurant à AVORD (18520), 58 rue Georges Sand.

Clause d'agrément : Toutes les cessions de parts sont soumises à l'agrément préalable à l'unanimité des associés.

Durée de la société : 99 ans à compter de son immatriculation au RCS de NANTES.

Pour avis
21IJ07649

---

one ace
AUDIT CONSEIL EXPERTISE
3 Impasse des Tourmalines
44300 Nantes

AVIS DE CONSTITUTION

Avis est donné de la constitution d'une Société présentant les caractéristiques suivantes :

DENOMINATION : COBABEL

FORME : Société en nom collectif

SIEGE SOCIAL : 97 Boulevard Dalby 44000 NANTES

OBJET : la propriété et l'exploitation d'un commerce de bar, débit de boissons, café, détail de journaux de presse, papeterie, librairie, bimbeloterie, articles de fumeurs, vapotage, reproduction de clés, loto, jeux, confiserie, petite restauration et de toutes autres activités connexes et/ou complémentaires de celles ci-dessus énoncées, auquel est associée la gérance d'un débit de tabac exploité dans le même local. La société en nom collectif prend en charge l'actif et le passif de l'ensemble des activités.

DUREE : 99 ans

CAPITAL : 1 000 €

GERANT : Monsieur Thibaut CO demeurant 7 Avenue Francis Athimon – 44300 NANTES

ASSOCIES EN NOM :

- Madame Marie-Blandine BARDIN née MAIN demeurant 32 Rue Julien Douillard 44400 REZE- Monsieur Christophe BELLIER demeurant 32 Rue Julien Douillard 44400 REZE

IMMATRICULATION : au RCS de Nantes

21IJ07672

---

ctb | CIRMAN TESSIER BAGET

AVIS DE CONSTITUTION

Il a été constitué une société par acte authentique reçu par Maître Emmanuelle BAGET, en date du 23 juin 2021, à Nantes.

Dénomination : **CHAKINVEST**.

Forme : Société civile immobilière.

Siège social : 22 rue de Neuilly, 44700 Orvault.

Objet : l'acquisition, en état futur d'achèvement ou achevés, l'apport, la propriété, la mise en valeur, la transformation, la construction, l'aménagement, l'administration, la location et la vente de tous biens et droits immobiliers, ainsi que de tous biens et droits pouvant constituer l'accessoire, l'annexe ou le complément des biens et droits immobiliers en question. Le tout soit au moyen de ses capitaux propres soit au moyen de capitaux d'emprunt, ainsi que de l'octroi, à titre accessoire et exceptionnel, de toutes garanties à des opérations conformes au présent objet civil et susceptibles d'en favoriser le développement. Et, généralement toutes opérations civiles pouvant se rattacher directement ou indirectement à cet objet ou susceptibles d'en favoriser le développement, et ne modifiant pas le caractère civil de la société. En outre, l'article 1835 du Code civil dispose que les statuts peuvent préciser une raison d'être, constituée des principes dont la société se dote et pour le respect desquels elle entend affecter des moyens dans la réalisation de son activité.

Durée de la société : 99 année(s).

Capital social fixe : 2000 euros.

Cession de parts et agrément : Les cessions de parts doivent être constatées par acte authentique ou sous signature privée. Elles ne sont opposables à la société qu'après la signification ou l'acceptation prévues par l'article 1690 du Code civil. Elles ne sont opposables aux tiers que lorsqu'elles ont de surcroît été publiées par le dépôt en annexe au registre du commerce et des sociétés compétent d'une copie authentique de l'acte de mutation ou d'un original s'il est sous signature privée.

Toutes les cessions de parts, quelle que soit la qualité du ou des cessionnaires, sont soumises à l'agrément préalable à l'unanimité des associés.

Gérant : Monsieur Gonzague D'AUDIFFRET, demeurant 22 rue de Neuilly, 44700 Orvault.

Gérant : Madame Capucine MICHEL, demeurant 22 rue de Neuilly, 44700 Orvault.

La société sera immatriculée au RCS de Nantes.

Pour avis

21IJ07671

KACERTIS AVOCATS
46 rue Félix Faure 44000 NANTES
Tél. 02 40 73 08 23

ATLANTIC PECHE

Société à responsabilité limitée au capital de 1.000 euros
Siège social : Le Clos Maurin numéro 2 – 44290 MASSERAC
RCS de SAINT-NAZAIRE en cours

AVIS DE CONSTITUTION

Aux termes d'un acte sous signature privée en date du 21 juin 2021, il a été constitué une société à responsabilité limitée, dont la dénomination sociale est ATLANTIC PECHE. Siège social : Le Clos Maurin numéro 2, 44290 MASSERAC. Objet social : Exploitation d'étangs de pêche et d'activités nautiques – Vente & location d'articles de pêche – Location de salles de réception (avec ou sans services associés). Durée de la Société : 99 ans. Capital social : 1.000 euros. Gérant : Monsieur Grégorie CROQUEFER.

RCS SAINT-NAZAIRE

21IJ07677

Notaires

Société Civile Professionnelle « Thierry THOMAS, Arnaud HOUIS, Arnaud GIRARD, Marie-Virginie DURAND, Pierre VILLATTE et Julie BRÉMENT
notaires associés d'une Société Civile Professionnelle titulaire de deux Offices Notariaux », ayant son siège à REZE, 3 rue Victor Hugo, et exerçant dans l'office dont cette dernière est titulaire à la résidence de REZE

ATELIER BICHON

Société civile immobilière
Capital de 1.000 euros
Siège: 8 avenue des Berthaudières (44680) SAINTE PAZANNE
RCS NANTES

AVIS DE CONSTITUTION

Aux termes d'un acte reçu par Maître BROUSSARD-BALDONI, notaire à REZE en date du 23 juin 2021, il a été constitué la Société présentant les caractéristiques suivantes :

Dénomination sociale : ATELIER BICHON

Forme sociale : Société Civile Immobilière.

Au capital de : 1.000 €.

Siège social : 8 avenue des Berthaudières (44680) SAINTE PAZANNE .

Objet social :

- La propriété, l'acquisition, l'administration et la gestion par voie de location ou autrement d'un bien immobilier sis à SAINTE-PAZANNE (44680), 8 avenue des Berthaudières, et/ou de tout autre bien dont elle viendrait à être propriétaire,

- La construction de tous biens immobiliers sur les terrains dont elle viendrait à être propriétaire,

- La vente à titre accessoire dans le cadre de l'activité civile de la société.

- La propriété, l'acquisition et la gestion de valeurs mobilières et de tous autres instruments financiers, cotés en bourse ou non cotés, français ou étrangers, y compris la prise de participation dans toute société civile ou commerciale;

- L'emprunt de toutes sommes nécessaires à la réalisation de l'objet ci-dessus, avec ou sans garanties hypothécaires ou sûretés réelles, et accessoirement, le cautionnement personnel ou hypothécaire, simple ou solidaire, des prêts consentis, par toute personne physique ou morale, aux associés ensemble ou séparément, pour leur permettre de libérer les parts sociales auxquelles ils auront souscrit lors de la constitution de la société ou lors d'une augmentation de capital social.

- Toutes opérations financières, mobilières ou immobilières se rattachant directement ou indirectement à l'objet social et susceptibles d'en favoriser le développement ou la réalisation, à condition d'en respecter le caractère civil.

Gérance : M. Anthony BICHON demeurant à BOUGUENAIS (44340) 26 bis rue de la Gouretterie.

Clause d'agrément : agrément à l'unanimité des associés.

Durée de la société : 99 ans à compter de son immatriculation au RCS de NANTES.

Pour avis,

Le notaire
21IJ07679

---

annonces-legales@informateurjudiciaire.fr

ELITE DECO

Société par action simplifiée
au capital de mille (1.000) euros
Siège social : 2 Rue Jean Jaurès
44800 ST HERBLAIN

AVIS DE CONSTITUTION

Avis de constitution de la SAS ELITE DECO. Siège : 2, rue Jean Jaurès, 44800 ST HERBLAIN. Objet : revêtement des sols et murs. Durée : 99 ans. Capital : 1.000 euros. Président : Mme Fatma SAGLAM demeurant 2, rue Jean Jaurès, 44800 ST HERBLAIN. RCS NANTES

21IJ07691

Par acte SSP du 06/06/2021, il a été constitué une Entreprise unipersonnelle à responsabilité limitée ayant les caractéristiques suivantes : Dénomination : **2M CAPILLA**. Objet social : l'exploitation de salons de coiffure, toutes activités se rapportant au bien être et à l'épanouissement de la personne, ainsi que la vente de tous produits concernés par ces activités. Siège social : 65 avenue du Général de Gaulle, 44600 Saint-Nazaire. Capital : 2000 euros. Durée : 99 ans. Gérance : Mme MORILLO Mélanie, demeurant 45 rue Aristide Briand, 44600 Saint-Nazaire. Immatriculation au RCS de Saint-Nazaire.

21IJ07703

Par acte SSP du 06/06/2021, il a été constitué une Entreprise unipersonnelle à responsabilité limitée ayant les caractéristiques suivantes : Dénomination : **2M ANGE**. Objet social : l'exploitation de salons de coiffure, toutes activités se rapportant au bien être et à l'épanouissement de la personne, ainsi que la vente de tous produits concernés par ces activités. Siège social : 65 avenue du Général de Gaulle, 44600 Saint-Nazaire. Capital : 2000 euros. Durée : 99 ans. Gérance : Mme MORILLO Mélanie, demeurant 45 rue Aristide Briand, 44600 Saint-Nazaire. Immatriculation au RCS de Saint-Nazaire.

21IJ07704

---

tgs AVOCATS France

Test Multi Logo

Aux termes d'un acte sous seing privé en date du 23/06/2021, il a été constitué la SCI suivante. Dénomination : **SCI MARIANNE LOUISE**. Capital : 1 000 euros. Siège social : 8 Rue du Bois de Vénérion, ZA du Pladreau - 44420 PIRIAC SUR MER. Objet : L'acquisition, par voie d'achat ou d'apport, la propriété, la mise en valeur, la transformation, la construction, l'aménagement, l'administration, la location et la vente de tous biens et droits immobiliers, de tous biens et droits pouvant constituer l'accessoire, l'annexe ou le complément des biens et droits immobiliers en question. Durée: 99 ans. Cession de parts: Les cessions de parts requièrent l'agrément des associés résultant d'une décision collective ordinaire adoptée par un ou plusieurs associés représentant plus de la moitié du capital social. Gérance: M. Samuel DURAND demeurant 8 rue du Bois de Vénérion, ZA du Pladreau 44420 PIRIAC SUR MER. La société sera immatriculée au RCS de SAINT NAZAIRE.

21IJ07687

ACTORIA NOTAIRES ASSOCIÉS

Nos actes font votre histoire

ACTORIA Notaires associés
à NANTES (L.-A.), 6 rue Voltaire

AVIS DE CONSTITUTION

Suivant acte reçu par Maître Brice GUILLOU, notaire à NANTES le 10/05/2021, il a été constitué la société dénommée **BARAU**, Société civile dont le siège est à REZE (44400) 20 rue du Chêne Creux. Durée : 99 ans. Capital social : 1.500,00 €.

Objet : Acquisition, en état futur d'achèvement ou achevés, apport, propriété, mise en valeur, transformation, construction, aménagement, administration, location et vente de tous biens et droits immobiliers, ainsi que de tous biens et droits pouvant constituer l'accessoire, l'annexe ou le complément des biens et droits immobiliers en question. Elle pourra investir dans des produits financiers divers et varié. Le tout soit au moyen de ses capitaux propres soit au moyen de capitaux d'emprunt, ainsi que de l'octroi, à titre accessoire et exceptionnel, de toutes garanties à des opérations conformes au présent objet civil et susceptibles d'en favoriser le développement.

Co-Gérants : Mr Damien, Marie, Emile, Léon AUGER, et Madame Fabienne Emilie Janine BARBET, son épouse, demeurant ensemble à REZE (44400) 20 rue du Chêne Creux.

Clause d'agrément : décision des associés à l'unanimité.

Immatriculation au RCS de NANTES.

Pour avis et mention

21IJ07470

MODIFICATIONS

Autocenter, EURL au capital de 1000€. Siège social: 9 avenue Gustave Eiffel 44250 Saint Brevin les Pins 819 726 043 RCS Saint Nazaire. Le 26/03/2021, l'associé unique a: décidé de modifier la dénomination sociale de la société qui devient Xtrem car ; Mention au RCS de Saint Nazaire

21IJ06152

CODEAGAIN SASU au capital de 4000 €. Siège social : 9 Rue De La Sansonnière 44400 REZE 878138148 RCS NANTES. L'assemblée générale du 14 mai 2021 a décidé de ne pas dissoudre de la Société bien que les capitaux propres soient inférieurs à la moitié du capital social. Modification au RCS de NANTES

21IJ06174

SAS ERFLOW-ENGINEERING au capital de 5 000 euros. Siège social : 12 rue du Chapeau Rouge - 44000 NANTES 824 690 689 RCS NANTES. Selon AGE du 26.05.2021, le siège social a été transféré à compter du 15.04.2021 au 18 rue Paul Bellamy 44000 NANTES. L'article 4 ont été mis à jour. RCS NANTES.

Pour avis, le président

21IJ06648

SC HYDRAU, SARL au capital de 5 000 euros. Siège social : 12 rue du Chapeau Rouge - 44000 NANTES RCS NANTES 800 643 843. Selon AGE du 01.06.2021, le siège social a été transféré à compter du 15.04.2021 au 18 rue Paul Bellamy 44000 NANTES. L'article 4 ont été mis à jour. RCS NANTES.

Pour avis, le gérant

21IJ06649

D&D CONSEILS, SASU au capital de 500 euros - Siège social : 6 Avenue Yvette Chassagne - 44300 NANTES ; RCS NANTES 890.348.501. Le 26/05/21, l'associé unique a décidé : - D'étendre l'objet social aux activités de conseil en affaires, de formation, de coaching et de holding. - De procéder à une refonte complète des statuts.

21IJ06662

---

one ace
AUDIT CONSEIL EXPERTISE

3 Impasse des Tourmalines
44300 Nantes

SARL AIRAUD

Société à responsabilité limitée au capital de 7 622,45 €
Siège social : 7 rue du Bois
44510 LE POULIGUEN
RCS Saint Nazaire 354 008 195

AVIS DE CHANGEMENT DE FORME SOCIALE ET DE DENOMINATION SOCIALE

Par PV de l'assemblée générale extraordinaire du 14 mai 2021, la collectivité des associés a décidé de modifier la dénomination sociale de la société pour celle de : AIRAUD et transformer la société en société par actions simplifiée. Elle a nommé Président pour une durée indéterminée Monsieur Pascal AIRAUD demeurant 7 rue du bois - 44510 LE POULIGUEN. Le capital, la durée, le siège social et l'objet social sont restés inchangés.

Mention sera faite au RCS : SAINT NAZAIRE.

Pour avis.

21IJ06837

WEBJEE, SAS au capital de 11000 euros, Siège social : 9 RUE DU CHENE LASSE, 44800 Saint-Herblain ; 797 956 166 RCS de Nantes Le 25/05/21, le président a décidé de modifier le capital social de la société en le portant de 11000 euros, à 14928 euros Modification au RCS de Nantes.

21IJ06796

TRANSAXIO OUEST ATLANTIQUE BRETAGNE. Société par actions simplifiée au capital de 1 000 euros. Siège social : 6 Rue Edouard Nignon, 44300 NANTES. 795 307 560 RCS NANTES. Par AGO du 01/06/2021, il résulte que Monsieur Gaëtan BOURGE, né à MALESTROIT (MORBIHAN) le 29 octobre 1969, de nationalité française, demeurant 25 rue de l'Ancienne Mairie 35230 BOURGBARRE a été nommé en qualité de Président en remplacement de Monsieur Charles TARAUD, démissionnaire, à compter du 01/06/2021.

21IJ07065

ELAN'C

SARL au capital minimum de 3000 € Siège social : Le Feuillard 44390 NORT-SUR-ERDRE RCS NANTES 881638795

Par décision Assemblée Générale Extraordinaire du 13/03/2021, il a été décidé de nommer M. CARCELES Jean-Michel, Dominique demeurant 20 BIS LE BOIS DU CERF 56500 MOUSTOIR-AC en qualité de Co-Gérant en remplacement de M. Sylla Cédric, Emmanuel, Richard, à compter du 15/04/2021. Modification au RCS de NANTES.

21IJ07316

TRANSFORMATION

Par décision du 01.06.2021, l'associé unique de la SARL HOLONOMIE au capital de 10 000 euros, siège social : 14 Ter rue des Chalonges 44470 THOUARE SUR LOIRE, 433 837 093 RCS NANTES, a décidé la transformation de la Société en société par actions simplifiée à compter du même jour, sans création d'un être moral nouveau et a adopté le texte des statuts qui régiront désormais la Société. La dénomination de la Société, son objet, son siège, sa durée et les dates d'ouverture et de clôture de son exercice social demeurent inchangées. Le capital social reste fixé à la somme de 10 000 euros.

Exercice du droit de vote : Tout associé peut participer aux décisions collectives sur justification de son identité et de l'inscription en compte de ses actions au jour de la décision collective.

Sous réserve des dispositions légales, chaque associé dispose d'autant de voix qu'il possède ou représente d'actions.

Transmission des actions : La cession des actions de l'associé unique est libre.

Agrément : Les cessions d'actions des tiers sont soumises à l'agrément de la collectivité des associés.

Sous sa forme à responsabilité limitée, la Société était gérée par Monsieur Philippe LE GOFF.

Sous sa nouvelle forme de société par actions simplifiée, la Société est dirigée par : Monsieur Philippe LE GOFF, demeurant 14 Ter rue des Chalonges 44470 THOUARE SUR LOIRE. Pour avis. La Gérance

21IJ07294

---

3 CIM

SNC au capital de 10000 € Siège social : 5 RUE GABRIEL PERI 59113 SECLIN RCS LILLE MÉTROPOLE 505331504. Par décision de l'Assemblée Générale Extraordinaire du 09/06/2021, il a été décidé de transférer le siège social au 232 RUE DE TRIGNAC 44600 SAINT-NAZAIRE à compter du 09/06/2021. Gérance : M. DURIEZ CHRISTOPHE demeurant 4 RUE DES COTTAGES FLEURIS 59350 SAINT-ANDRÉ-LEZ-LILLE. Radiation au RCS de LILLE MÉTROPOLE et immatriculation au RCS de SAINT-NAZAIRE.

21IJ07300

RED ROOM 44 SASU au capital de 2000 €. Siège social : 53 rue du Bois Savary 44600 SAINT-NAZAIRE. SIREN: 878 564 483. Par décision de l'AGE en date du 08/06/2021, il a été décidé de modifier l'objet social comme suit : Restauration de tout type sur place, à emporter et en livraison (sans vente de boissons alcoolisées), Salon de thé. Modification au RCS de SAINT-NAZAIRE.

21IJ07287

Notaires Presqu'île ASSOCIÉS

NOTAIRES PRESQU'ILE ASSOCIES
20 avenue Jean de Neyman, BP 227
44505 LA BAULE Cedex
Tél : 02 40 11 25 25

NIAMZER

Société civile immobilière
6 allée Marguerite 44500 LA BAULE
Capital 46.000,00 Euros
RCS SAINT NAZAIRE 441 129 608

DÉCÈS DE CO-GÉRANT

Aux termes des décisions de l'associé unique du 23 avril 2021, il a été constaté le décès et la fin des fonctions de co-gérant de Monsieur Gilbert NIGET.

Seule Madame Paulette NIGET demeurant à LA BAULE (44500), 6 allée Marguerite reste gérant.

Mention sera faite au RCS de SAINT NAZAIRE.

Pour avis

Le Notaire
21IJ07389

LBA WALTER FRANCE

VILLAGE MOTOS, SARL transformée en SAS au capital de 10 000 €. Siège social : Rue Louis Blériot, ZAC du Forum, 44700 ORVAULT ; RCS NANTES 431 334 267. Le 11/06/2021, l'AGE des associés, statuant dans les conditions prévues par l'article L. 227-3 du Code de commerce, a décidé la transformation de la Société en SAS à compter du même jour, sans création d'un être moral nouveau et a adopté le texte des statuts qui régiront désormais la Société. La dénomination de la Société, son objet, son siège, sa durée et les dates d'ouverture et de clôture de son exercice social demeurent inchangés. Le capital social reste fixé à la somme de 10 000 €. ADMISSION AUX ASSEMBLÉES ET DROIT DE VOTE : Tout associé peut participer aux assemblées sur justification de son identité et de l'inscription en compte de ses actions. Chaque associé a autant de voix qu'il possède ou représente d'actions. TRANSMISSION DES ACTIONS : La cession d'actions, à l'exception de la cession aux associés, doit être autorisée par la Société. Gérance de la société sous son ancienne forme de SARL : Monsieur Bertrand MACE et Monsieur Jean-François MACE. Sous sa nouvelle forme de SAS, la Société est dirigée par : PRESIDENT DE LA SOCIÉTÉ : M. Jean-François MACE, demeurant 61, Route de Clisson, 44230 ST SEBASTIEN SUR LOIRE ; DIRECTEUR GÉNÉRAL : M. Bertrand MACE, demeurant 34-36 Rue du Tertre, 44115 BASSE-GOULAINE, désigné par décision du Président du 28/05/2021. Pour avis, Le Président.

21IJ07392

PROFICIENT

SAS au capital de 10.000€
Siège social : 7 rue de la Ville en Bois, 44100 NANTES
842 465 858 RCS de NANTES

Suivant délibérations en date du17/06/2021, l'associé unique a décidé de transférer le siège social au : 23 Avenue Emile Boissier, 44000NANTES. Modification au RCS de NANTES

21IJ07408

R&M FOOD, SAS au capital de 2.000 €. Siège: 21 quai de la Fosse, 44000 NANTES. 888 850 500 RCS NANTES. L'AGE du 14/06/2021 a modifié l'objet qui devient : Boucherie et charcuterie halal, rôtisserie, restauration rapide, sur place ou à emporter. RCS NANTES.

21IJ07401

EXEL CONSTRUCTION

SARL au capital de 80 000 € Siège social : ZI DU BIGNON 44110 ERBRAY RCS NANTES 529763419

Par décision de l'Assemblée Générale Ordinaire du 16/06/2021, il a été décidé de transférer le siège social au 14 RUE DE LA GIRONNIERE 44980 SAINTE-LUCE-SUR-LOIRE à compter du 16/06/2021, de nommer M. OZSOY GOKHAN demeurant 02 AV DES HAUTS FONDS 44100 NANTES en qualité de Président en remplacement de M KILIC SAVAS.

Modification au RCS de NANTES.

21IJ07404

NEPSIO CONSEIL

Société à responsabilité limitée au capital de 230.000 euros
Siège social : 25 mail Haroun Tazieff
44300 Nantes
753 494 772 RCS Nantes

AVIS

Aux termes du procès-verbal des décisions unanimes des associés en date du 1er juin 2021, il a été :

- décidé d'inclure au sein de l'objet social et des activités principales de la société, la formation auprès d'entités publiques et privées. En conséquence, l'objet social de la société (indiqué sommairement) a ainsi été modifié :

Ancienne mention : Etudes préalables et audits d'activités, organisation, pilotage, suivi et accompagnement sur des projets organisationnels, stratégiques et informatiques et plus généralement toute activité de conseil auprès d'entreprises publiques et privées.

Nouvelle mention : Etudes préalables et audits d'activités, organisation, pilotage, suivi et accompagnement sur des projets organisationnels, stratégiques et informatiques et plus généralement toute activité de conseil auprès d'entreprises publiques et privées. La formation auprès d'entités publiques et privées.

- constaté que la société est devenue pluripersonnelle. En conséquence, la forme sociale de la société a ainsi été modifiée :

Ancienne mention : entreprise unipersonnelle à responsabilité limitée,

Nouvelle mention : société à responsabilité limitée.

Mention sera faite au RCS de Nantes

Pour avis

21IJ07403

VILLATTE & Associés
3 Place de la Petite Hollande
44015 Nantes Cedex 1

4.4 ATLANTIQUE AFFAIRES

Société à Responsabilité Limitée
Au capital de 10 000 €uros
Siège social : 9 Bis Rue Maréchal de Lattre de Tassigny
44000 NANTES
RCS NANTES : 840 809 164

NON DISSOLUTION

Aux termes d'une délibération en date du 20 janvier 2021, l'Assemblée Générale Extraordinaire des associés, statuant en application de l'article L.223-42 du Code de Commerce, a décidé qu'il n'y avait pas lieu à dissolution de la Société.

Pour avis

La Gérance

21IJ07402

VILLATTE & Associés
3 Place de la Petite Hollande
44015 Nantes Cedex 1

4.4 ATLANTIQUE AFFAIRES

Société à Responsabilité Limitée
Au capital de 10 000 €uros
Siège social : 9 Bis rue Maréchal de Lattre de Tassigny
44000 NANTES
RCS NANTES : 840 809 164

CHANGEMENT DE DENOMINATION SOCIALE

Aux termes d'une délibération en date du 14 juin 2021, l'Assemblée Générale Extraordinaire a décidé :

- de remplacer à compter du 14 juin 2021 la dénomination sociale "4.4 ATLANTIQUE AFFAIRES" par "4.4 TRANSACTIONS" et de modifier en conséquence l'article 3 des statuts,

Pour avis

La Gérance

21IJ07405

TRANSFERT DE SIEGE SOCIAL

L'assemblée générale extraordinaire du 15 juin 2021 de la société OOJOB, SAS au capital de 48 750 € ayant son siège social 202 Quai de Clichy 92110 CLICHY (RCS NANTERRE 438 477 846) a pris acte de la démission de Mme Dominique FERRIGNO, Président, à compter du même jour et nommé pour la remplacer, la société ARTIANCE, SARL au capital de 100 000 €, ayant son siège social 8 rue des bateaux Lavoirs, 44000 NANTES (511 309 379 RCS NANTES) Président, à compter du 16 juin 2021. Il a été décidé le transfert du siège social au 8 rue des bateaux Lavoirs 44000 NANTES, à compter du 15 juin 2021. La société a pour objet l'ingénierie et la formation relatives aux métiers de l'informatique, ainsi que toute forme d'ingénierie. Elle a une durée 99 années. Les statuts ont été modifiés en conséquence. La société sera radiée du RCS de NANTERRE et immatriculée au RCS de NANTES. POUR AVIS.

21IJ07428

APROJURIS CONSEILS

SOCIÉTÉ HYDROLOCK

SAS au capital de 200 000 €
Siège social : Parc d'Activités de la Forêt - 8, rue des Fontenelles
44140 LE BIGNON

RCS NANTES : 483 385 456

CHANGEMENT DE PRÉSIDENT ET DÉMISSION DU DIRECTEUR GÉNÉRAL

Aux termes des délibérations de l'assemblée générale mixte ordinaire et extraordinaire du 20 avril 2021, les associées ont pris acte des démissions de Monsieur Henri COISNE de son mandat de président et de Monsieur Guillaume SANGOUARD de son mandat de directeur général, à effet du 20 avril 2021 à minuit. Les associées ont nommé en qualité de Présidente, la société GROUPE HYDROLOCK, Société par Actions Simplifiée au capital social de 75 000 €, ayant son siège social sis 8, rue des Fontenelles – Parc d'Activités de la Forêt – 44140 LE BIGNON, immatriculée au Registre du Commerce et des Sociétés de NANTES sous le numéro 898 013 594, à compter du 21 avril 2021 à 00h00 et ce, pour une durée indéterminée.

21IJ07424

APROJURIS CONSEILS

SOCIÉTÉ NEW MEETING CAFE

Société à responsabilité limitée au capital de 5 000 Euros
Siège social : 40, rue du Pré Gauchet
44000 NANTES
RCS NANTES : 505 371 815

TRANSFERT SIEGE SOCIAL

Aux termes d'une assemblée générale extraordinaire du 3 juin 2021, les associés ont décidé de transférer le siège social du « 11 rue d'Erlon – 44000 NANTES » au « 40, rue du Pré Gauchet – 44000 NANTES » et ce, à compter du même jour. Les statuts sociaux ont été modifiés en conséquence et seront déposés en annexe au RCS de NANTES.

21IJ07414

LAIK FORMATION COACHING

SAS au capital de 1 000 euros
Siège social : 22, Boulevard des Martyrs Nantais de la Résistance
44200 NANTES
843670498 RCS NANTES

AVIS

Aux termes d'une décision en date du 1er juin 2021, l'actionnaire unique a nommé :

- Mme Jessica LAIK, demeurant 6 Avenue Vila 44250 St Brévin, en qualité de Présidente pour une durée indéterminée en remplacement de Mr Laurent LAIK, démissionnaire.

Pour avis, la Présidence

21IJ07419

LIKE IMMOBILIER

SAS au capital de 1 000 euros
Siège social :
4, Avenue du Président Roosevelt
44250 ST BREVIN LES PINS
894087311 RCS ST NAZAIRE

AVIS

Aux termes d'une décision en date du 1 juin 2021, l'actionnaire unique a nommé :

- Mme Jessica LAIK, demeurant 6 Avenue Vila 44250 St Brévin, en qualité de Présidente pour une durée indéterminée en remplacement de Mr Laurent LAIK, démissionnaire.

Pour avis, la Présidence

21IJ07420

SCI LA BARAUDIERE

Société Civile au capital de 276 005 €
Siège social : 14 rue Jean Mermoz
94210 LA VARENNE ST HILAIRE
528 279 243 R.C.S. CRETEIL

TRANSFERT DU SIÈGE

Aux termes d'un acte authentique reçu par Maître SIMOES CAROLE, notaire au 14 rue Durmersheim 94430 CHENNEVIERES SUR MARNE, le 07/06/2021 et de l'AGE du 03/04/2021, Il a été décidé de transférer le siège social à La Baraudière 1942 Route de la Filonnière 44240 SUCE SUR ERDRE.

Objet : Acquisition par voie d'achat ou d'apport, la propriété, la mise en valeur, la transformation, la construction, l'aménagement, l'administration et la location de tous bien set droits immobiliers, de tous biens et droits pouvant constituer l'accessoire, l'annexe ou le complément des biens et droits immobiliers en question.

Durée : Jusqu'au 12/11/2109.

Les statuts ont été modifiés en conséquence.

La société sera radiée du RCS de CRETEIL et immatriculée au RCS de NANTES.

21IJ07443

---

tgs AVOCATS France

LA MARELLE

SAS au capital de 2 500 Euros
Siège social: 19 Rue du Clos Grillé
44640 LE PELLERIN
803 655 307 RCS NANTES

Aux termes des délibérations de l'Assemblée Générale Extraordinaire en date du 07/06/2021, il a été décidé de transférer au 32 rue des Cadeniers 44640 LE PELLERIN. Les statuts ont été modifiés en conséquence. Le dépôt légal sera effectué au RCS de NANTES.

21IJ07399

RECMIS SARL

Société à responsabilité limitée transformée en société par actions simplifiée
au capital de 18 000 euros
Siège social : 5 rue Louis Delage, ZA de la Biliais Deniaud
44360 VIGNEUX DE BRETAGNE
332304005 RCS NANTES

AVIS

Aux termes de décisions constatées dans un procès-verbal en date du 18/06/2021, l'associée unique a décidé la transformation de la Société en société par actions simplifiée à compter du même jour, sans création d'un être moral nouveau et a adopté le texte des statuts qui régiront désormais la Société.

L'Associée unique a décidé de remplacer la dénomination sociale "RECMIS SARL" par "RECMIS SAS"

Son objet, son siège, sa durée et les dates d'ouverture et de clôture de son exercice social demeurent inchangées.

Le capital social reste fixé à la somme de 18 000 euros.

Transmission des actions : La cession des actions de l'associé unique est libre.

Sous sa forme à responsabilité limitée, la Société était gérée par Monsieur Pascal GAUTIER.

Sous sa nouvelle forme de société par actions simplifiée, la Société est dirigée par :

PRÉSIDENT DE LA SOCIÉTÉ : La société ATLANTIQUE GRAND OUEST MACHINE OUTILS - AGOMO, Société à responsabilité limitée au capital de 914 200 euros, ayant son siège social 5, Rue Louis Delage 44360 VIGNEUX DE BRETAGNE, immatriculée au Registre du commerce et des sociétés sous le numéro 429765092 RCS NANTES, représentée son Gérant, par Monsieur Pascal GAUTIER.

DIRECTEUR GENERAL : Monsieur Pascal GAUTIER demeurant 2 Route de Beauchamp 44380 PORNICHET.

RCS NANTES

Pour avis

La Présidente

21IJ07427

---

eolis

CABINET EOLIS
Expert-comptable
14 rue du Bignon
44840 Les Sorinières

RAVALEMENT NANTAIS

Sarl à associé unique au capital de 1.000 €
Siège social : 18 rue des Tonneliers 44860 PONT SAINT MARTIN
RCS NANTES B 827 991 266

TRANSFERT DU SIÈGE

Suivant décision du 04/06/2021, il a été décidé de transférer le siège social au 11 rue Firmin Colas 44100 NANTES à compter de ce jour. L'article 4 des statuts été modifié en conséquence. Mention sera faite au RCS de NANTES.

Pour avis.

21IJ07453

augus avocats

CD3I

Société par actions simplifiée
Capital : 451.000 euros
Siège social : 10 boulevard du Zénith – 44800 Saint-Herblain
842 824 765 R.C.S. de Nantes

MODIFICATION DU CAPITAL

Aux termes du procès-verbal des décisions de l'associé unique du 16 juin 2021, le capital social de la société CD3i a été augmenté d'un montant de 150.000 euros par voie d'apport en nature, lequel s'élève désormais à 451.000 euros.

L'article 8 « Capital social » des statuts a été modifié en conséquence

Ancienne mention :

« Le capital social est fixé à la somme de TROIS CENT UN MILLE EUROS (EUR. 301.000).

Il est divisé en TRENTE MILLE CENT (30.100) actions de DIX EUROS (EUR. 10) chacune, de même catégorie, et libérées intégralement ».

Nouvelle mention :

« Le capital social est fixé à la somme de QUATRE CENT CINQUANTE-ET-UN MILLE EUROS (EUR. 451.000).

Il est divisé en QUARANTE-CINQ MILLE CENT (45.100) actions de DIX EUROS (EUR. 10) chacune, de même catégorie, et libérées intégralement ».

Mention sera faite au RCS de Nantes.

Pour avis,

Le président.

21IJ07413

In Extenso
Experts-Comptables
ANCENIS
540, bd du Docteur Moutel
CS 90144 - 44154
Ancenis Saint Géréon Cedex

METAYER ELECTRICITE DOMOTIQUE SERVICES

Société à Responsabilité Limitée à Associé Unique
au capital de 3 000,00 Euros
Siège social : 37 rue du Talon – 44522 MESANGER
Transféré : 72 Rue des Transporteurs – ZI du Château Rouge – 44522 MESANGER
529 027 195 RCS NANTES

TRANSFERT DE SIEGE

Par décisions de l'Associé Unique en date du 11 juin 2021, il résulte que le siège social actuellement fixé à MESANGER (44522) – 37 rue du Talon, a été transféré à l'adresse suivante : MESANGER (44522) – ZI du Château Rouge - 72 Rue des Transporteurs et ce, à compter du 11 juin 2021. L'article 4 des statuts relatif au siège social a été modifié en conséquence.

Mention sera faite au RCS de NANTES.
Pour avis, le Gérant.

21IJ07446

LYMHOE

Société par actions simplifiée
au capital de 7.622,45 €
Siège social : Le Grand Betz
44750 QUILLY
389 047 044 R.C.S. St Nazaire

TRANSFERT DU SIÈGE

Suivant procès-verbal en date du 2 juin 2021, l'associé unique a décidé de transférer le siège social à l'adresse suivante : 130 Rue de Lourmel 75015 PARIS 15E ARRONDISSEMENT.

En conséquence, l'article 4 des statuts a été modifié.

Mention sera faite au RCS de Paris.

L'associé unique

21IJ07454

JAULIN JC

SARL au capital de 10.000 €
Siège social : 01 rue des Ardillets
44220 COUËRON
494 944 655 RCS de NANTES

L'AGE du 17/06/2021 a décidé de :

- étendre l'objet social comme suit : EXPLOITATION COMMERCIALE

- nommer gérant, Mme ALINE JAULIN 36 RUE JEAN JAURES, 44220 COUËRON en remplacement de M. JEAN-CHRISTOPHE JAULIN. Modifications à compter du 01/07/2021.

Mention au RCS de NANTES.

21IJ07448

TRANSFORMATION

Par décision du 21/06/2021, l'associé unique de la société ACERNIS INNOVATION, SARL au capital de 30 000 euros, 144 rue Paul Bellamy 44000 NANTES, 882 731 185 RCS NANTES, a décidé la transformation de la Société en SAS à compter du même jour, sans création d'un être moral nouveau et a adopté le texte des statuts qui régiront désormais la Société. La dénomination de la Société, son objet, son siège, sa durée et les dates de son exercice social demeurent inchangées. Le capital social reste fixé à la somme de 30 000 euros. Exercice du droit de vote : Tout associé peut participer aux décisions collectives sur justification de son identité et de l'inscription en compte de ses actions au jour de la décision collective. Sous réserve des dispositions légales, chaque associé dispose d'autant de voix qu'il possède ou représente d'actions. Transmission des actions : La cession des actions sont soumises à l'agrément de la collectivité des associés. Sous sa forme à responsabilité limitée, la Société était gérée par Charles RICKE. Sous sa nouvelle forme de SAS, la Société est dirigée par : PRÉSIDENT : Charles RICKE, 4 bis rue des Récollets 44200 NANTES. Pour avis.

21IJ07449

COTE CONFORT

Société par actions simplifiée
au capital de 1.000 euros
Le Plessis, route d'Ancenis
44430 LE LOROUX BOTTEREAU
RCS NANTES 888 879 582

MODIFICATIONS

Aux termes du procès-verbal des décisions de l'associé unique du 01/06/2021, il résulte que :

La société OUEST ATLANTIC DISTRIBUTION a été nommée Présidente de la Société à compter du 1er juin 2021, en remplacement de Monsieur Matthieu LOHIAGUE demeurant 25 Rue Paul Gauguin 40220 Tarnos, démissionnaire.

Monsieur Pierre BORDIER, demeurant 19 rue du Colonel Desgrées du Lou 44100 Nantes, a été nommé Directeur Général de la Société à compter du 1er juin 2021.

Le capital social a été augmenté de 49.000 euros pour le porter de 1.000 euros à 50.000 euros par émission de 4.900 actions ordinaires nouvelles à la valeur nominale de 10 euros chacune.

Les articles 6 et 7 des statuts ont été modifiés en conséquence :

- **Ancienne mention** : 1.000 euros.
- **Nouvelle mention** : 50.000 euros.

La dénomination sociale a été modifiée et devient Fenêtres et Confort à compter du 01/06/2021.

L'article 2 des statuts a été modifié en conséquence :

- **Ancienne mention** : COTE CONFORT.
- **Nouvelle mention** : Fenêtres et confort.

Mention sera faite au RCS NANTES.

Pour avis

21IJ07451

ABOKINE SASU au capital de 230000 euros. Siège social : 2 AVENUE DES JADES, 44300 Nantes 749 843 090 RCS de Nantes. En date du 18/06/2021, l'associé unique a décidé de modifier le capital social de la société en le portant de 230000 euros, à 506331 euros. Modification au RCS de Nantes

21IJ07458

In Extenso
Experts-Comptables
NANTES SAINT-HERBLAIN
1, Rue Benjamin Franklin
44800 Saint-Herblain

ACTYVEA

Société à responsabilité limitée au capital de 15 790 euros
Siège social : 3 bis rue Laennec - 44000 NANTES
521 297 275 RCS NANTES

AVIS DE NOMINATION

L'AGO du 31 mai 2021 a nommé AUDEX ATLANTIQUE, domicilié 3, rue Guglielmo Marconi, 44800 SAINT HERBLAIN, en qualité de Commissaire aux Comptes titulaire, et BDO, domicilié 2, rue Alphonse Fillion, CS 22417, 44124 VERTOU Cedex, en qualité de Commissaire aux Comptes suppléant, pour un mandat de 6 exercices, soit jusqu'à l'issue de la réunion de AGO statuant sur les comptes de l'exercice clos le 31 décembre 2026. Pour avis, La Gérance

21IJ07423

Aux termes d'une délibération en date du 8 Juin 2021, les associés de la sarl LE HOUEZEC, sarl au capital de 22.868 €, ayant son siège 17, rue de la Corderie 44760 LA BERNERIE EN RETZ, immatriculée au RCS de SAINT NAZAIRE n°398 638 387, a décidé de modifier à compter rétroactivement du 17 Mai 2021, l'objet social qui s'établira comme suit : " la société a pour objet : la location saisonnière, centre de bien être, la petite restauration, sur place, à emporter ou en livraison, et toutes opérations annexes et connexes ", et de transférer le siège, du 17, rue de la Corderie 44760 LA BERNERIE EN RETZ au 36, route des Puymains 44580 BOURGNEUF EN RETZ, et de modifier en conséquence les articles 2 et 4 des statuts. Pour avis

21IJ07480

---

les avocats

FONTENEAU - DERAME - MARCHAND
Société d'Avocats
27 rue de Strasbourg
44000 NANTES

U.S.C.I. PAR ABRÉVIATION DE UNITE DE SOINS ET DE CARDIOLOGIE INTERVENTIONNELLE

SELARL au capital de 2 402 940 €
Siège social : 4 rue Eric TabarlY
44200 NANTES
802 379 875 RCS NANTES

AVIS

Aux termes de l'assemblée générale ordinaire annuelle du 7 juin 2021, la société X.O CONSEIL, 70 rue Anita Conti 56000 VANNES, a été nommée Commissaire aux comptes suppléant en remplacement de Monsieur Benoit MEHEUT.

Pour avis

21IJ07485

AP TECH

Société par actions simplifiée
au capital de 1.000 €
Siège social : 25 Rue de L'Etoile du Matin
15, rue des Opales 44500 LA BAULE
803 048 156 R.C.S. St Nazaire

AVIS

Suivant procès-verbal en date du 7 mai 2021, l'assemblée générale ordinaire a nommé en qualité de Président :

M. Jean-Marc PINON, demeurant 15 Avenue des Opales 44500 La Baule-Escoublac en remplacement de Monsieur Jean-Marie Midot 2, avenue des sorbiers 4500 La Baule-Escoublac.

Le représentant légal

21IJ07488

GBF DIFFUSION - SARL au capital de 120 000 euros. Siège social : 4 Allée des Bruyères 44500 LA BAULE (Loire Atlantique) 480.821.560 RCS SAINT-NAZAIRE. Il résulte du PV d'AGE du 03.05.2021 et du PV de décision gérant du 14.06.2021 que le capital social a été réduit de 58 400 euros par voie de rachat et d'annulation de 365 parts sociales, Les articles 6 et 7 des statuts ont été modifiés. La réduction du capital social de 120 000 euros à 61 600 euros ayant fait l'objet d'une 1ère insertion dans le n° du 14.05.2021 de ce journal est définitivement réalisée avec effet du 14.06.2021. Dépôt légal RCS SAINT NAZAIRE.

Pour avis, le gérant

21IJ07492

Françoise Fradin & Associés
EXPERTISE COMPTABLE • AUDIT • CONSEIL

SARL C&C AUDITION

Société à responsabilité limitée
au capital de 20 000 euros
Siège social : 1 rue Saint Pierre
44810 HERIC
530 855 535 RCS NANTES

AVIS

Aux termes d'une délibération du 20/01/2021, la collectivité des associés a nommé en qualité de cogérant Monsieur Quang Danh Florent NGO, demeurant 3 rue Garibaldi – 44100 NANTES, pour une durée illimitée. Modification sera faite au GTC de NANTES.

Pour avis, la gérance

21IJ07495

---

one ace
AUDIT CONSEIL EXPERTISE
3 Impasse des Tourmalines
44300 Nantes

AGENCE MARB

Société par actions simplifiée au capital de 1 000 €
Siège social : 543 Les Petites Landes
44521 OUDON
RCS NANTES 900 269 630

AVIS DE DEMISSION DU DIRECTEUR GENERAL

Aux termes de l'assemblée générale ordinaire du 09/06/2021, les associés ont pris en compte la démission de la SAS DUPAS IMMOBILIER de ses fonctions de directeur général prenant effet le 09/06/2021.

Mention sera faite au RCS : NANTES

21IJ07497

---

avocats BRG associés

BRG AVOCATS
Me Edouard GIFFO
1 rue du Guesclin
44000 NANTES

PARCHOISY

Société par actions simplifiée
Au capital de 5 000 euros
Siège social : 74, rue du Lieutenant Augé
44230 SAINT SEBASTIEN SUR LOIRE
813 983 640 RCS NANTES

TRANSFERT DU SIÈGE SOCIAL

Aux termes d'une décision en date du 17.06.2021 l'associé unique a décidé de transférer le siège social du « 74, rue du Lieutenant Augé 44230 SAINT SEBASTIEN SUR LOIRE » au « 13, rue des Étangs Les Dronnières 44650 LEGÉ » et de modifier en conséquence l'article 4 des statuts.

Pour avis, le président

21IJ07698

MANCHE ATLANTIQUE PRESSE, SAS au capital de 10 000 €. Siège social : 1 allée Baco 44000 NANTES RCS NANTES 424 081 099. Par décision des associés du 21/06/2021, il a été décidé qu'il n'y avait pas lieu à dissolution de la société malgré les pertes constatées, en application de l'art. L223-42 du Code de commerce Modification au RCS de NANTES.

21IJ07501

AGF TAXI GUILLAUME Société à responsabilité limitée au capital de 1 000 euros. Siège social : 27 rue Saturne 44800 ST HERBLAIN 888 452 398 RCS NANTES. Aux termes des décisions de l'associé unique en date du 8 juin 2021, il a été décidé d'étendre l'objet social à l'activité de « transport de personnes en voiture de transport avec chauffeur (VTC) » et, en conséquence, de modifier l'article 2 des statuts. Mention au RCS de Nantes.

21IJ07505

MODIFICATION DU CAPITAL

Par décision en date du 1er juillet 2020 l'associé unique de la société **LINGOR NANTES SAINT NAZAIRE**, SARL au capital de 3 600 euros, siège social : 24 rue Racine – 44000 NANTES, 519 451 546 RCS NANTES, a décidé, à compter du même jour, d'augmenter par voie d'incorporation de réserve le capital social d'une somme de 30 000 € pour le porter à 33 600 €. Les statuts ont été modifiés en conséquence.

Pour avis, la gérance

21IJ07509

MODIFICATION DU CAPITAL

Par décision en date du 1er juillet 2020 l'associé unique de la société **LINGOR WEB**, SARL au capital de 500 euros, siège social : 24 rue Racine – 44000 NANTES, 851 162 271 RCS NANTES, a décidé, à compter du même jour, d'augmenter par voie d'incorporation de réserve le capital social d'une somme de 10 000 € pour le porter à 10 500 €. Les statuts ont été modifiés en conséquence.

Pour avis, la gérance

21IJ07508

---

3 Impasse des Tourmalines
44300 Nantes

SITTLER

Société par actions simplifiée
au capital de 500 €
Siège social : 54 rue de la Gravaudière
44470 CARQUEFOU
RCS NANTES 818 303 257

AVIS DE CHANGEMENT DE PRESIDENT

Aux termes du procès-verbal de décisions du 01 avril 2021, l'associé unique a pris acte de la démission de Madame Claudine MARTIN-SITTLER de ses fonctions de Présidente et nommé en remplacement pour une durée indéterminée à compter du 01 avril 2021, Monsieur Arnaud SITTLER demeurant 23 boulevard de Stalingrad - 44000 NANTES.

Mention sera faite au RCS de NANTES.

Pour avis.

21IJ07519

LES BROCS

Société à responsabilité limitée
au capital de 10.000 euros
Siège social : 27, rue du Président Coty
44980 SAINTE LUCE SUR LOIRE
881 491 146 RCS NANTES

AVIS

Par décision unanime des associés du 28/05/2021, Eric BOREAU de ROINCE sis 97 rue de la Basse Ile 44400 REZE a été nommé cogérant sans limitation de durée au 28/05/2021 en remplacement de Bénédicte SIGOIGNET, née OGER, sise 17, avenue de France 44300 NANTES, démissionnaire au 28/05/2021. Les articles 9, 18et 35 à 37 des statuts ont été modifiés. RCSNANTES

Pour avis

21IJ07512

SERESSENCES SARL au capital de 15000 euros. Siège 11 rue Contrescarpe 44000 Nantes. Décision associée unique du 31.03.21, nomination en qualité de cogérant pour durée illimitée à compter du 31.03.21 Yvonnick Brun 29 av de Moulins 44380 Pornichet. Dépôt légal RCS Nantes.

Pour avis, la gérance

21IJ07518

SELAS GENCE & ASSOCIES
Notaires à ROUEN (76000)
105, rue Jeanne d'Arc

AVIS DE DÉMISSION DE GÉRANCE

Suivant acte reçu par Me CAMBIER, Notaire à ROUEN le 17/06/2021, Mr Louis LEPICARD, dt à NANTES (44000) 14 rue Santeuil, a démissionné avec effet immédiat de ses fonctions de gérant de la société **SCA LP**, société civile immobilière d'attribution au capital de 900 €, ayant son siège à LA BAULE-ESCOUBLAC (44500) 35 avenue Henri Bertha, immatriculée au RCS de SAINT-NAZAIRE n° 843 319 633.

Pour avis, Me Thibaut CAMBIER

21IJ07507

MS SAINT BREVIN S.A.R.L. au capital de 300 000 euros, 9, Rue de Bourreliers - ZAC de la Princetière 44730 SAINT MICHEL-CHEF-CHEF RCS 481 439 503 ST NAZAIRE. Par AGO du 05/06/2021, il a été pris acte : De la démission de Anne-Laure DENIAU de ses fonctions de cogérante à compter du 05/06/2021 ; De la nomination de Alexandra NICOLLE, 60 Boulevard de Linz, 44210 PORNIC, en qualité de cogérante à compter du 05/06/2021 pour une durée illimitée Mention en sera faite au RCS SAINT NAZAIRE.

21IJ07525

MAPA

Société à responsabilité limitée
au capital de 452 910 euros
Siège social : 8 route des Randonneurs
44360 VIGNEUX DE BRETAGNE
RCS NANTES 528 538 770

AVIS

Aux termes d'une décision unanime en date du 4/01/2021, les associés ont pris acte de la démission de Mme Maritza DELHOMMEAU de ses fonctions de cogérante de la société à compter du 1/01/2021 et décidé de ne pas pourvoir à son remplacement.

Pour avis, la gérance

21IJ07527

Office notarial de l'Estuaire
1 mail du Front Populaire
CS 50307
44203 NANTES Cedex 2

SOCIÉTÉ DE GESTION ET D'EXPERTISE IMMOBILIÈRE

Société par actions simplifiée
Capital : 1000 euros
Siège : 22 rue Massenet à NANTES
RCS NANTES 841253735

TRANSFERT DE SIÈGE, MODIFICATION DE L'OBJET SOCIAL ET MODIFICATION DÉNOMINATION SOCIALE

Suivant décision de l'assemblée générale en date du 1er juin 2021, il a été pris les décisions suivantes :

- de transférer le siège social au 19 rue de la Conardière à NANTES (44300) à compter du 1er juin 2021. L'article 4 des statuts été modifié en conséquence.

- de modifier la dénomination sociale de la société à compter du 1er juin 2021. Ancienne dénomination : Société de Gestion et d'Expertise Immobilière. Nouvelle dénomination : Immobilier de l'Erdre. L'article 3 des statuts a été modifié en conséquence. Le sigle, à savoir "GEI" de la société a été supprimé.

- de modifier l'article 2 relatif à l'objet social à compter du 1er juin 2021. Désormais la société a pour objet social la transaction de tous biens et droits immobiliers – l'Evaluations immobilières – Prestations de services et Conseils en immobilier – Gestion de biens immobiliers.

Mention sera faite au RCS de NANTES.

Pour avis.
21IJ07531

NOTAIRES PRESQU'ILE ASSOCIES
20 avenue Jean de Neyman, BP 227
44505 LA BAULE Cedex
Tél : 02 40 11 25 25

« ACJ »

Société civile
Capital 650.020,00 Euros
13 Quai de Versailles – NANTES (44000)
RCS NANTES 491 133 625

CHANGEMENT DE GÉRANT

Aux termes des décisions unanimes des associés du 17 juin 2021, il a été décidé de nommer en qualité de gérante Madame Paule De SILGUY, demeurant 26 rue Le Pigeon frais, Clis - GUERANDE (44350), en remplacement de Monsieur Arthur JUCHAULT DES JAMONIERES et de Madame Claude De FERAUDY, épouse JUCHAULT DES JAMONIERES, et ce à compter du 2 juin 2018.

Mention sera faite au RCS de NANTES.

Pour avis, la gérance

21IJ07574

ISIS PAYS DE LA LOIRE, SAS au capital de 10000 €. Siège social : 263 rue Pierre et Marie Curie ZAC de la Noé Bachelon 44430 Le Loroux Bottereau RCS Nantes 802 179 028. L'AGOE du 15/06/2021 a augmenté le capital social pour le porter de 10000 à 11765 €, a nommé Jean-Christophe ROLLAND, 11 rue Flandres et Dunkerque 49300 Cholet, en qualité de Président en remplacement de Médical Respiratoire, et a nommé MEDICAL RESPIRATOIRE, SAS, 60 rue des Belles Feuilles 75116 PARIS, RCS Paris 508623394, en qualité de Directeur général. Modification au RCS de Nantes.

21IJ07544

ATLANTIQUE REALISATION ENTREPRISE GENERALE

Forme : SAS
Siège social : 6 rue de la Petite Colline
44350 GUERANDE
Capital social : 110 000 euros
Numéro SIREN 391 998 598
RCS SAINT NAZAIRE

AVIS

Par décision de l'Associé Unique en date du 1er juin 2021 il a été pris acte de la nomination de Monsieur MACIT Hakan demeurant 2 rue Molière 44600 SAINT NAZAIRE en qualité de nouveau Président, à compter du 1er juin 2021 pour une durée indéterminée, en remplacement de la SAS IMMOBILIERES HFPROMOTIONS immatriculée 883 853 657 au RCS de SAINT NAZAIRE, démissionnaire.

Mention en sera faite au Registre du Commerce et des Sociétés de SAINT NAZAIRE

21IJ07534

ATMA

Forme : SAS
Siège social : 6 rue de la Petite Colline
44350 GUERANDE
Capital social : 500 euros
Numéro SIREN 809 390 149
RCS SAINT NAZAIRE

AVIS

Par décision de l'Associé Unique en date du 1er juin 2021 il a été pris acte de la nomination de Monsieur MACIT Hakan demeurant 2 rue Molière 44600 SAINT NAZAIRE en qualité de nouveau Président, à compter du 1er juin 2021 pour une durée indéterminée, en remplacement de la SAS IMMOBILIERES HFPROMOTIONS immatriculée 883 853 657 au RCS de SAINT NAZAIRE, démissionnaire.

Mention en sera faite au Registre du Commerce et des Sociétés de SAINT NAZAIRE.

21IJ07535

ECA AUTOMATION SAS à associé unique. Capital 1.138.940 euros. Siège 6 Impasse Alice Guy ZAC de Saint Martin du Touch 31300 TOULOUSE 353 167 398 R.C.S. Toulouse. Suivant PV du 01/06/2021 le président a décidé de transférer le siège social à l'adresse suivante : Parc d'Activités de la Guerche 15 Avenue des Frères Lumière 44250 SAINT BREVIN LES PINS. Pour information : Président : M. Gilbert ROSSO demeurant Parc d'Activités de la Guerche, 15 Avenue des Frères Lumière, 44250 Saint-Brévin-les-Pins. En conséquence l'article 3 des statuts a été modifié. La société fera l'objet d'une immatriculation au RCS de St Nazaire désormais compétent à son égard.

21IJ07567

RIP 44

Société par actions simplifiée
à associé unique au capital de 18.784 €
Siège social : 13 bd Martin Luther King
44000 NANTES
509 545 372 R.C.S. Nantes

AVIS

Suivant procès-verbal des décisions de l'associé unique en date du 31 mai 2021,

l'associé unique décide :

- de nommer la Société Orange Concessions dont le siège social est situé : 1-7 rue Mazagran 75010 Paris (827 475 864 RCS PARIS) en qualité de Président en remplacement de Monsieur François Corbasson

- de nommer la société Deloitte & Associés SAS 6, Place de la Pyramide 92908 Paris La Défense CEDEX, 572 028 041 RCS Nanterre, aux fonctions de commissaire aux comptes titulaire en remplacement de la Société KPMG S.A.

Modification sera faite au RCS de NANTES

Pour avis, le représentant légal

21IJ07582

POMME D'HAPPY

Société civile immobilière
au capital de 1 000 euros
Siège social : 8, rue des Chalonges
44470 THOUARÉ SUR LOIRE
802 524 843 RCS NANTES

TRANSFERT DU SIÈGE

Aux termes du procès-verbal de l'assemblée générale extraordinaire du 30 avril 2021, il résulte que :

Le siège social a été transféré 286, rue de la Duellière à MAUVES SUR LOIRE (44470).

L'article «Siège social» des statuts a été modifié en conséquence.

Mention sera faite au RCS de NANTES.

Pour avis,

21IJ07541

CBT

Société à responsabilité limitée
au capital de 10.000 €
Siège social : 2 square de la Penthière
49000 ANGERS
894 995 190 R.C.S. Angers

TRANSFERT DU SIÈGE

Aux termes des délibérations de l'assemblée générale extraordinaire du 21 juin 2021, les associés de la société ont décidé de transférer le siège social à CHATEAUBRIANT (44110), 38 rue du 8 Mai 1945.

Les statuts ont été modifiés en conséquence.

Radiation du RCS d'ANGERS.

Nouvelle immatriculation au RCS NANTES désormais compétent.

Gérant : Sandrino AURIAULT, 2 rue du Capitaine Bès – 86000 POITIERS.

Dépôt légal au RCS de NANTES.

Pour avis, le gérant

21IJ07550

TRANSFERT DU SIÈGE

BS INVEST - SARL au capital de 100 euros - Siège social : 19, rue des Robardières, 44230 Saint Sébastien sur Loire - 848 569 745 RCS Nantes

En date du 16/05/2021, les associés ont décidé à l'unanimité de transférer le siège social au 16 rue Robardières, 44230 Saint Sébastien sur Loire, et ce à compter du 16/05/2021, et de modifier en conséquence l'article 4 des statuts. Mention sera faite au RCS de Nantes. Pour avis

21IJ07543

CABINET EOLIS
Expert-comptable
14 rue du Bignon
44840 Les Sorinières

PROFESSIONNELS SPECIALISES DU BATIMENT

Société à responsabilité limitée à associé unique au capital de 8.000 euros
Siège social : 3 ter rue de l'Hippodrome
44300 NANTES
RCS NANTES 800 862 583

AVIS DE TRANSFORMATION

Par décision du 14/06/2021 il a été décidé la transformation de la société en sas à compter du même jour, sans création d'un être moral nouveau et a adopté le texte des statuts qui régiront désormais la société. La dénomination de la société, son objet, son siège, sa durée et les dates d'ouverture et de clôture de son exercice social demeurant inchangés. Est nommé Président : Mr François FOUCAULT – 24 rue de la Victoire 44300 NANTES. Mention sera faite au RCS de NANTES

Pour avis,

21IJ07551

CABINET EOLIS
Expert-comptable
14 rue du Bignon
44840 Les Sorinières

OMNI PLUS

Société à responsabilité limitée à associé unique au capital de 8.000 euros
Siège social : 3 ter rue de l'Hippodrome
44300 NANTES
RCS NANTES 378 160 576

AVIS DE TRANSFORMATION

Par décision du 14/06/2021, il a été décidé la transformation de la société en sas à compter du même jour, sans création d'un être moral nouveau et a adopté le texte des statuts qui régiront désormais la société. La dénomination de la société, son objet, son siège, sa durée et les dates d'ouverture et de clôture de son exercice social demeurant inchangés. Est nommé Président : Mr Jacques FOUCAULT – 55 bis boulevard Lelasseur 44000 NANTES. Mention sera faite au RCS de NANTES

Pour avis,

21IJ07560

CABINET EOLIS
Expert-comptable
14 rue du Bignon
44840 Les Sorinières

OMNI PLUS OUEST

Société à responsabilité limitée à associé unique au capital de 8.000 euros
Siège social : 3 ter rue de l'Hippodrome
44300 NANTES
RCS NANTES 481 600 591

AVIS DE TRANSFORMATION

Par décision du 14/06/2021, il a été décidé la transformation de la société en sas à compter du même jour, sans création d'un être moral nouveau et a adopté le texte des statuts qui régiront désormais la société. La dénomination de la société, son objet, son siège, sa durée et les dates d'ouverture et de clôture de son exercice social demeurant inchangés. Est nommé Président : Mr François FOUCAULT – 24 rue de la Victoire 44300 NANTES. Mention sera faite au RCS de NANTES

Pour avis,

21IJ07556

INVENTUS
EXPERTISE COMPTABLE NANTES / LA BAULE
1 rue du Meunier 44880 SAUTRON
12 avenue Jean de Neyman 44500 LA BAULE
02 40 40 41 41

SESAME OUVERTURES

SAS au capital de 2 100 €
Siège social : 10 route de Nantes
44880 SAUTRON
RCS NANTES 828 083 733

MODIFICATION DU CAPITAL

Aux termes d'une Assemblée Générale Mixte en date du 25 mai 2021, les associés ont décidé, sous la condition suspensive de l'absence d'opposition des créanciers sociaux, une réduction de capital non motivée par des pertes d'un montant de 1 302,00 euros pour le ramener à 798,00 euros.

Cette réduction a lieu par voie d'annulation de 1 302 actions.

Le dépôt au greffe ouvrant le délai d'opposition des créanciers en application de l'article R. 223-35 du code de commerce interviendra à l'issue de la présente insertion.

21IJ07524

LE PANORAMA

SARL au capital de 1.000 €.
Siège social : L'EMBUSCADE
32 rue de l'Atlantique
44115 BASSE-GOULAINE
RCS NANTES 840 055 412 00026

CHANGEMENT DE GÉRANT

Par décision de l'AGE du 12 mai 2021, il a été décidé de nommer Madame Chloé KNYBUHLER demeurant 34 avenue Praud 44300 NANTES en qualité de gérante en remplacement de Madame Marie-Noëlle HENRY, et ce à compter du 01/06/2021.

Modification au RCS de NANTES.

21IJ07537

HAGAT

Société par actions simplifiée
au capital de 6.117.531 euros
Siège social : 13 bis Rue des Sablons
44210 PORNIC
808 232 920 RCS SAINT-NAZAIRE

AVIS

Aux termes du procès-verbal d'assemblée générale des associés en date du 3 mai 2021 et du Président du 14 juin 2021, il résulte que le capital a été réduit de 45.000 euros pour le porter de 6.163.031 euros à 6.117.531 euros, par voie de rachat et annulation d'actions.

Ancienne mention : capital social : 6.163.031 euros.

Nouvelle mention : capital social : 6.117.531 euros.

Pour avis, le président

21IJ07555

In Extenso
Experts-Comptables
NANTES SAINT-HERBLAIN
1, Rue Benjamin Franklin
44800 Saint-Herblain

EVADEA GROUPE

Société par actions simplifiée
au capital de 463 560 euros
Siège social : Le Grand Patis - RD 178
BP 6, 44850 ST MARS DU DESERT
072 200 140 RCS NANTES

AVIS

L'Associée unique a constaté le 21/06/2021 que les mandats de la société LBA BLANCHARD ET ASSOCIES, Commissaire aux Comptes titulaire, et de M. HUPE Philippe, Commissaire aux Comptes suppléant, sont arrivés à expiration et qu'il n'est pas désigné de Commissaire aux Comptes. Pour avis, le Président.

21IJ07583

In Extenso
Experts-Comptables
NANTES HAUTE-GOULAINE
Parc d'activités de la Lande Saint-Martin
78 Rue Georges Charpak
44115 Haute-Goulaine

AVIS DE TRANSFERT DE SIEGE

TMC DEVELOPPEMENT, Société à responsabilité limitée au capital de 150 500 euros, Siège social : 6 rue des Saules - 44840 LES SORINIERES, 519 368 005 RCS NANTES. Par décision du 16/06/2021, l'associé unique a transféré le siège social au 31 rue du Tilleul, Lieu-dit Arbourg – 44410 HERBIGNAC à compter de ce même jour, et a modifié en conséquence l'article 4 des statuts. La Société immatriculée au RCS de NANTES fera l'objet d'une nouvelle immatriculation auprès du RCS de SAINT-NAZAIRE. Gérance : Monsieur Sébastien COCHET demeurant 31 rue du Tilleul, Lieu-dit Arbourg – 44410 HERBIGNAC. Pour avis, La Gérance

21IJ07538

TRANSFERT DU SIÈGE

Suivant acte reçu par Me MAURICE Notaire à SAINT HERBLAIN le 18 JUIN 2021 contenant PV des décisions unanimes des associés, la société **rineva 2**, SAS au capital de 2.500 €, dont le siège social est : 3 La Haute Poterie – 44240 LA CHAPELLE SUR ERDRE, identifiée au SIREN sous le numéro 789 335 528 et immatriculée au RCS de NANTES.

1/ A pris acte de la démission des fonctions de Directeur Général de la société JUMEL J.F., Société par actions simplifiée au capital de 305.040 €, dont le siège est à LA CHAPELLE-SUR-ERDRE (44240), 3 La Haute Poterie, identifiée au SIREN sous le numéro 400 181 046 et immatriculée au RCS de NANTES.

2/ A décidé de transférer son siège social à : 1, rue Mellier – 44100 NANTES.

Dépôt légal : RCS NANTES.

21IJ07571

KAIROS

S.E.L.A.R.L. de médecins
au capital de 237 500 euros
Siège social : Institut Ophtalmologique Sourdille-Atlantique, Bâtiment C, Avenue Claude Bernard
44800 SAINT HERBLAIN
819 066 358 RCS NANTES

AVIS

Suivant AG des associés en date du 11 mai 2021, M. Dimitri COEURU, demeurant 6 Rue de la Constitution 44100 NANTES, a été nommé cogérant pour une durée indéterminée à compter du 1er juillet 2021.

Dépôt et inscriptions modificatives seront faits au RCS de NANTES.

Pour avis

21IJ07584

BRG AVOCATS
Me Edouard GIFFO
1 rue du Guesclin
44000 NANTES

SCI L'EUPHORBE

Société civile immobilière
Au capital de 100 euros
Siège social : 74, rue du Lieutenant Augé
44230 SAINT SEBASTIEN SUR LOIRE
879 295 053 RCS NANTES

TRANSFERT DU SIÈGE SOCIAL

L'AGE du 17.06.2021 a décidé de transférer le siège social du « 74, rue du Lieutenant Augé 44230 SAINT SEBASTIEN SUR LOIRE » au « 13, rue des Étangs Les Dronnières 44650 LEGÉ » et de modifier en conséquence l'article 4 des statuts.

Pour avis, le gérant

21IJ07696

Gescompo
EXPERTISE COMPTABLE

LA CH'TI TEILLEENNE

Société à responsabilité limitée
au capital de 20 000 euros
Siège social : 60 rue du Haut Bourg
44440 TEILLE
810 694 646 RCS Nantes

AVIS DE NON DISSOLUTION

Aux termes d'une délibération en date du26/02/2021, l'Assemblée Générale Extraordinaire des associés, statuant en application de l'article L.223-42 du Code de commerce, a décidé qu'il n'y avait pas lieu à dissolution de la Société.

Pour avis, la gérance

21IJ07592

HYGIENE 44

SARL au capital de 7 600 Euros
Siège social :
34 avenue Georges Clemenceau
44380 PORNICHET
478 477 342 RCS SAINT-NAZAIRE

TRANSFERT DU SIÈGE

Aux termes de l'Assemblée Générale en date du date du 06/05/2021, le siège a été transféré au 42 rue de Silly – 92100 BOULOGNE BILLANCOURT.

Les statuts ont été modifiés en conséquence.

La société fera l'objet d'une nouvelle immatriculation au RCS de NANTERRE.

21IJ07603

SCI FORGET

Forme : SCI
Capital social : 1000 euros
Siège social : 2 Rue Georges Caillaud,
44190 CLISSON
824 779 060 RCS de Nantes

TRANSFERT DU SIÈGE

Aux termes de l'assemblée générale ordinaire en date du 14 juin 2021, le gérant a décidé, à compter du 14 juin 2021, de transférer le siège social à 3 Petite rue St Gilles, 44190 Clisson.

L'article 4 des statuts est modifié en conséquence.

Mention sera portée au RCS de Nantes.

21IJ07604

ATLANTIC LOTIR

Société par actions simplifiée au capital de 2 000 euros
Siège social : 5 rue de Grenouillet 44350 GUERANDE
848 586 186 RCS SAINT-NAZAIRE

AVIS D'AUGMENTATION DE CAPITAL

AVIS D'AUGMENTATION DE CAPITAL Aux termes du contrat d'apport et de l'AGE en date du 23 juin 2021, les associés ont décidé :

-d'augmenter le capital social de 399 000 euros par voie d'apport en nature. Les articles 6 et 7 des statuts ont été modifiés en conséquence.

Article 7 – Capital social

Ancienne mention : Capital : 2 000 €, divisé en 2 000 actions de 1 € chacune

Nouvelle mention : Capital : 401 000 €, divisé en 401 000 actions de 1 € chacune

-de nommer Monsieur Patrick SCULO, demeurant 5 rue de Grenouillet à GUERANDE (44350), en qualité de Président en remplacement de Madame Gaëlle SCULO, Présidente démissionnaire.

Mention sera faite au RCS de SAINT NAZAIRE

Pour avis, le Président.

21IJ07615

BELOVELO SASU au capital de 7.500 euros. Siège social : 18 ALLEE MADELEINE REBERIOUX, 44600 Saint-Nazaire. 833 713 332 RCS de Saint-Nazaire L'AGO du 24/06/2021 a décidé de modifier le capital social de la société en le portant de 7.500 Euros, à 14.000 Euros. Modification au RCS de Saint-Nazaire.

21IJ07623

ORATIO Avocats
5 Rue Albert Londres
44300 NANTES

Par délibérations du 16/06/2021, l'AGE de la société FORESTA ; SARL ; 1 000 euros ; 6 Rue de Chante Merle - ZA La Forêt - 44140 LE BIGNON (**ancienne mention**) ; 523 848 414 RCS NANTES, a décidé de transférer le siège social au 15 Corniche du Pilier - 44770 PRÉFAILLES (**nouvelle mention**) à compter du même jour.

21IJ07616

FIDUCIAL SOFIRAL
Société d'avocats
7 avenue Jacques Cartier - BP 70243
44818 SAINT HERBLAIN CEDEX

LEBERT

SARL au capital de 60 000 euros
Siège social transféré de La Champelière
St Mars La Jaille
44540 VALLONS DE L'ERDRE
A : 12 rue de Longchamp
44390 NORT SUR ERDE
351 782 594 RCS NANTES

TRANSFERT DU SIÈGE

Aux termes de décisions en date du 1er juin 2021, l'associé unique a décidé :

- de transférer le siège social de La Champelière, St Mars La Jaille, 44540 VALLONS DE L'ERDRE au 12 rue de Longchamp, 44390 NORT SUR ERDRE,

- d'ajouter à l'objet social l'activité de transport de personnes.

Les statuts ont été modifiés en conséquence.

La Gérance

21IJ07617

HOMMES ET TERMINAUX DE L'ATLANTIQUE

Société à Responsabilité Limitée
au capital de 7 500 €
ZAC de Cadréan
44550 Montoir de Bretagne
448 022 350 RCS SAINT-NAZAIRE

AVIS

Sur décision du 20/05/2021, l'associé unique a nommé Stéphane Berthelot, demeurant 5 impasse du vieux port à Saint Hilaire la Palud (79210)), gérant de la société, à compter du 20/05/2021, pour une durée indéterminée, en remplacement de Stephan Marin, démissionnaire.

21IJ07498

---

one ace
AUDIT CONSEIL EXPERTISE
3 Impasse des Tourmalines
44300 Nantes

JIMAN

SCI au capital de 1 000 €
Siège social : 76 Route de Carquefou
44240 SUCE SUR ERDRE
RCS NANTES 890 560 220

TRANSFERT DE SIEGE SOCIAL

Aux termes de l'assemblée générale extraordinaire du 01/06/2021, les associés ont transféré le siège social au 1021 Rue de Casson 44240 SUCE SUR ERDRE, et modifié en conséquence l'article 5 des statuts

Mention sera faite au RCS : NANTES

21IJ07635

---

one ace
AUDIT CONSEIL EXPERTISE
3 Impasse des Tourmalines
44300 Nantes

SCI JMI

SCI au capital de 1 000 €
Siège social : 76 Route de Carquefou
44240 SUCE SUR ERDRE
RCS NANTES 798 210 829

TRANSFERT DE SIEGE SOCIAL

Aux termes de l'assemblée générale extraordinaire du 01/06/2021, les associés ont transféré le siège social au 1021 Rue de Casson 44240 SUCE SUR ERDRE, et modifié en conséquence l'article 5 des statuts

Mention sera faite au RCS : NANTES

21IJ07636

ECA AUTOMATION SAS. Capital 1.138.940 euros. Siège Parc d'Activités de la Guerche 15 Avenue des Frères Lumière 44250 SAINT-BREVIN-LES-PINS 353 167 398 R.C.S. St Nazaire. Suivant PV du 01/06/2021 l'associé unique statuant en application de l'article L.225-248 du Code de commerce a décidé de ne pas prononcer la dissolution anticipée de la société.

21IJ07637

SOCIÉTÉ PINARD FINANCE (S.P.F)

Société par actions simplifiée au capital de 319 308 euros
porté à 52 972 euros
Siège social : 32 rue Lanoue Bras de Fer - 44200 NANTES
380588103 RCS NANTES

AVIS

Aux termes d'un procès-verbal des décisions de l'associée unique en date du 23/06/2021, il résulte que les mandats de la société « AUDEX ATLANTIQUE », Commissaire aux Comptes titulaire, et de la société « NEXAUDIT », Commissaire aux Comptes suppléante, sont arrivés à expiration et qu'il n'est pas désigné de Commissaire aux Comptes.

Par décision du 23/06/2021, l'associée unique a décidé de réduire le capital de 319 308 euros à 52 972,00 euros par voie de réduction du nombre des actions. Les articles 6 et 7 des statuts ont été modifiés en conséquence.

RCS NANTES

POUR AVIS

Le Président

21IJ07639

SCENZO

SARL - 800 euros
23 rue du haut Préfailles - 44770
PREFAILLES
RCS Saint Nazaire 499 231 785

EXTENSION D'OBJET SOCIAL

Par décisions de l'associé uniques du 09/062021, l'objet social de la société a été étendu aux prises de participations financières directes ou indirectes dans des entreprises commerciales, industrielles ou immobilières, et plus généralement, la participation directe ou indirecte de la société à toutes activités ou opérations financières, commerciales, industrielles, mobilières et immobilières en France ou à l'étranger, sous quelque forme que ce soit, dès lors que ces activités ou opération peuvent se rattacher, directement ou indirectement, à l'objet social ou à tous objets similaires, connexes ou complémentaires. Corrélativement l'article 2 des statuts a été modifié. Pour avis, le gérant.

21IJ07642

---

one ace
AUDIT CONSEIL EXPERTISE
3 Impasse des Tourmalines
44300 Nantes

SBC PATRIMOINE

SAS au capital de 10 000 €
Siège social : 44 Rue de Floride
44100 NANTES
RCS NANTES 825 395 494

AVIS DE TRANSFORMATION

Par procès verbal de décisions du 01/06/2021, l'associé unique a décidé :

. de transformer la société en société à responsabilité limitée

. de nommer Monsieur Sébastien BOTROS (anciennement président) demeurant 44 Rue de Floride 44100 NANTES Gérant pour une durée indéterminée

Mention sera faite au RCS : NANTES

21IJ07644

NATHAL, Société Par Actions Simplifiée au capital de 2 300 000,00 euros. Siège social : 16 Rue Mozart BP 17 44850 LIGNE, 322 520 214 RCS NANTES. Aux termes de l'assemblée générale ordinaire annuelle du 25/06/2021, il résulte que les mandats de la société SAS STREGO, commissaire aux comptes titulaire, et celui de M. Philippe ORAIN, commissaire aux comptes suppléant, sont arrivés à expiration. Ils ne font pas l'objet d'un renouvellement en raison de la non atteinte des nouveaux seuils légaux. Dépôt légal au Greffe du Tribunal de commerce de NANTES.

Pour avis, la gérance

21IJ07656

YROMA COACHING

Société par actions simplifiée
au capital de 1 000 euros
Siège social : 52, avenue Camus
44000 NANTES
847 630 209 R.C.S. NANTES

TRANSFERT DU SIÈGE

Aux termes du procès-verbal de l'assemblée générale extraordinaire du 15 juin 2021, il résulte que :

Le siège social a été transféré au 32, rue Voltaire, (44000) NANTES, à compter du 15 juin 2021.

L'article «Siège social» des statuts a été modifié en conséquence.

Mention sera faite au RCS de NANTES.

Pour avis,

21IJ07658

OFFICE NOTARIAL DE L'ESTUAIRE

Office notarial de l'Estuaire
1 mail du Front Populaire
CS 50307
44203 NANTES Cedex 2

SCI SELECTIMMO 6

Société civile immobilière
1 Mail du Front Populaire à NANTES
RCS NANTES 894 334 739

MODIFICATION DU CAPITAL

Aux termes d'un acte reçu par Maître Camille TROUSSET, notaire à Nantes, le 31 mai 2021, le capital social a été augmenté d'une somme de 2.099.000 € pour le porter de 1.000 € à 2.100.000 €, par apports en numéraire.

Les articles intitulés "Apports" et "Capital social" des statuts sont modifiés en conséquence.

Mention sera faite au RCS de NANTES.

Pour avis

21IJ07659

In Extenso
Experts-Comptables
NANTES ERDRE
6 Rue Edouard Nignon
44372 Nantes

COSTELARIO

Société civile immobilière
au capital de 1 000 euros
Siège social : 22 Route d'Arpajon - 91650 BREUILLET
508 376 811 RCS EVRY

TRANSFERT DU SIEGE SOCIAL

Aux termes d'une délibération du 10/06/2021, les associés ont décidé de transférer le siège social situé 22 Route d'Arpajon, 91650 BREUILLET au 1 La Guibloterie, 44330 VALLET à compter de ce jour et de modifier en conséquence l'article 4 des statuts. La Société, immatriculée au RCS d'EVRY sous le numéro 508 376 811 fera l'objet d'une nouvelle immatriculation auprès du RCS de NANTES. Gérante : Mme Corinne ARIOLI CEREDE, demeurant 1 La Guibloterie, 44330 VALLET. Pour avis

21IJ07661

---

eolis

CABINET EOLIS
Expert-comptable
14 rue du Bignon
44840 Les Sorinières

ATI NÉGOCE

Sarl au capital de 5.000 €
Siège social : 5 rue James Joule 44400 REZE
R.C.S. NANTES B 534 511 795

MODIFICATION DU CAPITAL

Suivant décision de l'AGE du 10/06/2021, il a été décidé d'augmenter le capital social de 5.000 euros à 100.000 euros par incorporation de réserves. Les articles 7 et 8 des statuts ont été modifiés en conséquence. Mention sera faite au RCS de NANTES.

Pour avis.

Pour avis
21IJ07663

MONTOIR BULK TERMINAL

SAS au capital de 1 500 000 €
Rue de la Goélette
44550 Montoir de Bretagne
521 203 901 RCS SAINT-NAZAIRE

AVIS

Conformément à l'article 19 des statuts, Stéphane Berthelot, demeurant 5 impasse du vieux port à Saint-Hilaire la Palud (79210), a été nommé Directeur Général le 21/03/2021, en remplacement de Stephan MARIN, démissionnaire.

Formalité au RCS de Saint Nazaire.

21IJ07673

BREST RIDER CONSTRUCTIONS

SARL au capital de 35.000 euros
Siège Social : 26 Bd de Launay
44100 NANTES
RCS NANTES 451 521 116

TRANSFERT DU SIÈGE

Suivant décision de l'associée unique du 04/01/2021, il a été décidé de transférer le siège social au Lieudit Kerivaud – 56740 LOCMARIAQUER à compter du même jour. Modification au RCS de NANTES et nouvelle immatriculation au RCS de LORIENT.

Pour avis.
21IJ07678

FIGURA
AUDIT ET CONSEILS

JAD PATRIMOINE

Société par actions simplifiée
au capital de 85 000 euros
Siège social : Zone industrielle Les Relandières
44850 LE CELLIER
799 280 433 RCS NANTES

TRANSFORMATION EN SAS

Par décision du 17 juin 2021, l'Associé Unique a décidé la transformation de la Société en société par actions simplifiée unipersonnelle à compter du 17 juin 2021. Cette transformation et l'extension de l'objet social entraîne la publication des mentions suivantes :

Objet

Ancienne mention : La Société a pour objet en France et à l'étranger :

- la prise de participation directement ou indirectement dans la société APRO STEEL et dans les sociétés du même groupe ayant une activité similaire connexe ou complémentaire, la détention de ces participations en tant que holding financière ; - la participation de la société à toutes entreprises, groupements d'intérêt économique ou sociétés françaises ou étrangères, créées ou à créer, pouvant se rattacher, directement ou indirectement, à l'objet social ou à tous objets similaires ou connexes, notamment aux entreprises, groupements ou sociétés dont l'objet serait susceptible de concourir à la réalisation de l'objet social, et ce, par tous moyens, notamment, par voie d'apport, de souscription ou d'achat d'actions, de parts sociales ou de parts bénéficiaires, de fusion, de société en participation, de groupement, d'alliance ou de commandite.

Nouvelle mention : La Société a pour objet en France et à l'étranger :

- la prise de participation directement ou indirectement dans la société APRO STEEL et dans les sociétés du même groupe ayant une activité similaire connexe ou complémentaire, la détention de ces participations en tant que holding financière ; - l'acquisition par tous moyens, la propriété, l'administration, la gestion et la location de tous biens et droits mobiliers et immobiliers dont elle deviendrait propriétaire ; - la participation de la société à toutes entreprises, groupements d'intérêt économique ou sociétés françaises ou étrangères, créées ou à créer, pouvant se rattacher, directement ou indirectement, à l'objet social ou à tous objets similaires ou connexes, notamment aux entreprises, groupements ou sociétés dont l'objet serait susceptible de concourir à la réalisation de l'objet social, et ce, par tous moyens, notamment, par voie d'apport, de souscription ou d'achat d'actions, de parts sociales ou de parts bénéficiaires, de fusion, de société en participation, de groupement, d'alliance ou de commandite.

Capital

Ancienne mention : Le capital social est fixé à 85 000 euros. Il est divisé en 85 000 parts sociales d'un euro chacune entièrement libérées.

Nouvelle mention : Le capital social est fixé à 85 000 euros. Il est divisé en 85 000 actions d'un euro chacune entièrement libérées.

Forme

Ancienne mention : Société à responsabilité limitée

Nouvelle mention : Société par actions simplifiée

Administration

Ancienne mention : Direction assurée par un seul Gérant, personne physique, Monsieur Anthony DUPOND, demeurant Le Rocher 44850 LE CELLIER

Nouvelle mention : Direction assurée par un Président, personne physique, Monsieur Anthony DUPOND, demeurant Le Rocher 44850 LE CELLIER

Mentions complémentaires

ADMISSION AUX ASSEMBLEES ET DROIT DE VOTE : Tout Associé peut participer aux assemblées sur justification de son identité et de l'inscription en compte de ses actions. Chaque Associé dispose autant de voix qu'il possède ou représente d'actions.

AGREMENT : Tant que la Société demeure unipersonnelle, toutes les transmissions d'actions s'effectuent librement. En cas de pluralité d'Associés : - Les actions sont librement cessibles entre Associés. - Les actions ne peuvent être cédées à des tiers qu'avec l'agrément préalable de la collectivité des Associés statuant à la majorité des voix des Associés disposant du droit du vote.

Mention sera fait au RCS de NANTES

Pour avis,

21IJ07690

SOMACO

Société par actions simplifiée
au capital de 4 573 500 euros
Siège social : 13 boulevard de Linz
Espace commercial le Golf - 44210 Pornic
860 800 572 RCS Saint-Nazaire

AVIS

Aux termes des délibérations de l'Assemblée Générale Ordinaire Annuelle en date du 11 juin 2021, il résulte que les mandats de la société GROUPE SECOB NANTES, commissaire aux comptes titulaire, et de la société GROUPE SECOB RENNES, commissaire aux comptes suppléant étant arrivés à expiration, n'ont pas été renouvelés.

21IJ07675

SILOË AVM
EXPERTISE COMPTABLE
AUDIT & CONSEIL

CLASS TAXI

Société à Responsabilité Limitée
à associé unique
au capital de 1.000 euros
Siège Social :
7 rue du Docteur Alfred Corlay
44800 SAINT HERBLAIN
RCS NANTES 828 255 208

AVIS DE TRANSFERT DE SIEGE SOCIAL

Aux termes du procès-verbal des délibérations de l'Assemblée Générale Extraordinaire des porteurs de parts tenue le 1er juin 2021, l'associé unique a décidé de transférer le siège social à compter du1er juin 2021 et de modifier en conséquence l'article 4 des statuts.

Ancienne mention : 7 rue du Docteur Alfred Corlay 44800 SAINT-HERBLAIN.

Nouvelle mention : 1 A route de Saint-Guillaume Lieudit La Herviais n°744160 PONTCHATEAU.

Pour avis, le gérant

21IJ07685

CEGELEC LOIRE OCEAN

SAS. - Capital social : 1869796 euros
Siège social : 5 rue Véga – La Belle Etoile
44470 CARQUEFOU.
537 9161 65 RCS NANTES

TRANSFERT DU SIÈGE

Aux termes d'une Décision en date du24 juin 2021, le Président a décidé, à compter du 1 juillet 2021, de transférer le siège social au 5 rue des Petites Industries,44470 CARQUEFOU. L'article 4 des statuts est modifié en conséquence. Mention sera portée au RCS de NANTES.

Pour avis, le président

21IJ07700

ACALY OUEST Société à responsabilité limitée au capital de 20.000 euros Siège social : 3, place Albert Camus – Zero Newton BP 90222 44202 Nantes RCS DE NANTES : 848013272 Aux termes d'une délibération en date du 31 Mai 2021, l'AGE a pris acte du transfert du siège social au 12, allée Duguay Trouin 44000 Nantes à compter du 31/05/2021, et de modifier en conséquence l'article 4 des statuts.

21IJ07628

Notaires

Société Civile Professionnelle « Thierry THOMAS, Arnaud HOUIS, Arnaud GIRARD, Marie-Virginie DURAND, Pierre VILLATTE et Julie BRÉMENT
notaires associés d'une Société Civile Professionnelle titulaire de deux Offices Notariaux », ayant son siège à REZE, 3 rue Victor Hugo, et exerçant dans l'office dont cette dernière est titulaire à la résidence de REZE

NAVIFLO

Société civile immobilière
Capital: 1.200 euros
Siège: Résidences les Jardins du Mail et rue des Collines - Mail Haroun Tazieff - rue Diane Fossay (44300) NANTES
RCA NANTES : 811828631

TRANSFERT DU SIÈGE

Suivant décision de l'assemblée générale en date du 27 mai 2021, il a été décidé de transférer le siège social au 17 bis mail Haroun Tazieff (44300) NANTES à compter du 27 mai 2021.

L'article 4 des statuts été modifié en conséquence.

Mention sera faite au RCS de NANTES.

Pour avis.

Le notaire
21IJ07694

AD Conseil EXPERT COMPTABLE

Cabinet AD CONSEIL
7 rue Mathurin Brissonneau
44 100 NANTES
Téléphone : +33 2 40 73 09 00
Télécopie : +33 2 40 73 62 01
E-mail : contact@ad-conseil.fr

« A.D. CONSEIL »

SARL au capital de 70 000 euros
Siège social : 7 rue Mathurin Brissonneau
44100 NANTES
403 106 925 RCS NANTES

AVIS DE TRANSFORMATION

Aux termes d'une délibération en date du 21 juin 2021, l'Assemblée Générale Extraordinaire des associés, statuant dans les conditions prévues par l'article L. 227-3 du Code de commerce, a décidé la transformation de la Société en société par actions simplifiée à compter du même jour, sans création d'un être moral nouveau et a adopté le texte des statuts qui régiront désormais la Société.

La dénomination de la société, son objet, son siège, sa durée et les dates d'ouverture et de clôture de son exercice social demeurent inchangés.

Le capital social reste fixé à la somme de 70 000 euros. Il sera désormais divisé en 625 actions de 112 €uros chacune.

Tout associé peut participer aux assemblées sur justification de son identité et de l'inscription en compte de ses actions.

Chaque associé a autant de voix qu'il possède ou représente d'actions.

La cession d'actions doit être autorisée par la Société.

Sous sa nouvelle forme de société par actions simplifiée, la Société est dirigée par :

Le président : La société ADC Groupe de forme SARL dont le siège est 7 Rue Mathurin Brissonneau 44100 NANTES immatriculée 898 569 074 RCS NANTES régulièrement inscrite auprès de l'Ordre des Experts comptables du ressort,

Directeur général : Monsieur Denis ALLAIRE demeurant Les Bouteilles – 44140 LE BIGNON,

Directeur général : Madame Céline BADO demeurant La Cartière – 44470 THOUARS-SUR-LOIRE,

Directeur général : Monsieur Mikaël LE GALL demeurant 7 avenue de Tahiti – 44300 NANTES,

Modification sera faite au Greffe du Tribunal de Commerce de NANTES.

21IJ07705

annonces-legales@informateurjudiciaire.fr

EXPAN U OUEST

Société Anonyme Coopérative de commerçants détaillants à Capital Variable
Place des Pléiades
ZI Belle Etoile Antarès
44470 CAREFOU
431 331 727 RCS NANTES

AVIS

L'Assemblée Générale Ordinaire du 17 juin 2021 a :

- pris acte de la démission du mandat d'administrateur de Madame Emmanuelle ROUSSEAU,

- nommé en qualité d'Administrateurs de la Coopérative pour une durée de six ans :

- Madame Delphine DOUILLARD, domiciliée 3 rue du Plat d'Etain – 49330 Querré,

- Monsieur Franck COUPRIE, domicilié 29 rue Saint Jouin – 79700 Mauléon.

Droits de vote :

Conformément à l'article L.233-8 du Code de Commerce, la société informe ses actionnaires qu'au 17 juin 2021, date de l'Assemblée Générale Ordinaire, le nombre de droits de vote était de 579 pour 317 associés de la coopérative à cette même date.

Pour avis

21IJ07702

Notaires

Mes Benjamin KUHN et Sandra COSSIN
notaires associés à NANTES (44)
9 rue Jeanne d'Arc

AEC

Forme : SNC au capital de 60.000 €
Siège : 5 rue de Trignac, 44600 St Nazaire
898 834 890 RCS de St Nazaire

OBJET SOCIAL

Aux termes de l'assemblée générale extraordinaire en date du 15/06/2021, les associés ont décidé à compter du 15/06/2021 de modifier l'objet social comme suit : "La société a pour objet, en France et à l'étranger l'exploitation d'un fonds de commerce de LIBRAIRIE - PAPETERIE - JOURNAUX - LOTERIE NATIONALE – TABLETTERIE – VENTE A EMPORTER auquel est annexé une gérance de DEBIT DE TABAC.

La société en nom collectif prend en charge l'actif et le passif de l'ensemble des activités.

Et généralement, toutes opérations financières, commerciales, industrielles, mobilières et immobilières, pouvant se rattacher directement ou indirectement à l'objet ci-dessus ou à tous objets similaires ou connexes, de nature à favoriser son extension ou son développement".

Mention sera portée au RCS de St Nazaire.

21IJ07709

---

eolis

CABINET EOLIS
Expert-comptable
14 rue du Bignon
44840 Les Sorinières

LE GUILLERM LOCATIONS

Société Civile Immobilière au capital de 44.000 euros
Siège social : 5 rue du Vallon 44240 SUCE SUR EDRE
R.C.S. NANTES D 479 439 374

MODIFICATION DU CAPITAL

Suivant décision de l'AGE du 31/03/2021, les associés ont décidé de réduire le capital de 43.000 € pour le ramener de 44.000 à 1.000 €. Les articles 6 et 7 des statuts ont été modifiés en conséquence. Mention sera faite au RCS de NANTES.

Pour avis.

21IJ07707

ODROA

Société par actions simplifiée au capital de 198.708 euros
Siège social : 12 avenue Carnot
44017 Nantes Cedex 1
en cours de transfert au 17 bd de Berlin
44000 Nantes
817 825 128 RCS Nantes

MODIFICATIONS

Aux termes du procès-verbal de l'assemblée générale en date du 1er juin 2021 il a été :

- Pris acte de la démission de Monsieur Pierre Benhaim demeurant 397 corniche Kennedy, les Alpilles 2, Bat 1B, 13007 Marseille, de son mandat de Directeur général avec effet au 19 mai 2021,

- Pris acte de la démission de Monsieur Patrick Paysan demeurant 8 boulevard des Pas Enchantés, 44230 Saint-Sébastien-sur-Loire, de son mandat de Président à compter de ladite assemblée générale,

- Nommé en remplacement, en qualité de nouveau Président de la société, à compter de ladite assemblée générale, Madame Nathalie Hersart de la Villemarqué demeurant 1 le Buron, 44360 Vigneux de Bretagne, pour une durée indéterminée.

- Décidé de transférer le siège social au 17 boulevard de Berlin, 44000 Nantes, à compter du ladite assemblée générale.

Les statuts ont en conséquence ainsi été modifiés :

Ancienne mention : 12 avenue Carnot, 44017 Nantes Cedex 1,

Nouvelle mention : 17 boulevard de Berlin, 44000 Nantes.

- Modifié les conditions d'exercice du droit de vote de la façon suivante :

Ancienne mention : Chaque action ordinaire donne un droit de vote simple et chaque action de priorité donne un droit de vote double.

Nouvelle mention : Chaque action donne droit à une voix. Le droit de vote attaché aux actions est proportionnel au capital qu'elles représentent.

- Décidé d'inclure au sein de l'objet social l'hébergement de données. En conséquence, l'objet social de la société a ainsi été modifié :

Ancienne mention : La Société a pour objet en France et à l'étranger : (i) les activités de conception, de développement, et de gestion de tous programmes informatiques, (ii) les activités de formation et de prestation de personnel en technique et gestion ainsi que de formation à l'utilisation de divers logiciels, (iii) les activités de maintenance de matériels et de logiciels, (iv) les activités de service et conseils en informatique, comportant la distribution, la vente de matériels et logiciels, de temps-machine, édition, promotion, diffusion et commercialisation de logiciels et prologiciels, assistance technique et (v) les audits de sécurité en matière informatique,

Nouvelle mention : La Société a pour objet en France et à l'étranger : (i) les activités de conception, de développement, et de gestion de tous programmes informatiques, (ii) les activités de formation et de prestation de personnel en technique et gestion ainsi que de formation à l'utilisation de divers logiciels, (iii) les activités de maintenance de matériels et de logiciels, (iv) l'hébergement de données, (v) les activités de service et conseils en informatique, comportant la distribution, la vente de matériels et logiciels, de temps-machine, édition, promotion, diffusion et commercialisation de logiciels et prologiciels, assistance technique et (vi) les audits de sécurité en matière informatique,

Aux termes du procès-verbal de l'assemblée générale du 1er juin 2021, et de décisions du Président du 14 juin 2021, le capital social a été augmenté par apport en numéraire de 111.360 euros, passant ainsi de 87.348 euros à 198.708 euros.

En conséquence les statuts ont été ainsi modifiés :

Ancienne mention : capital social : 87.348 euros

Nouvelle mention : capital social : 198.708 euros

Mention sera faite au RCS de Nantes

Pour avis

21IJ07395

IJ INFORMATEUR JUDICIAIRE ABONNEZ-VOUS

SYSTEME U OUEST

Société Anonyme Coopérative de commerçants détaillants à Capital Variable
Place des Pléiades
ZI Belle Etoile Antarès
44470 CAREFOU
867 800 427 RCS NANTES

AVIS

L'Assemblée Générale Ordinaire du 17 juin 2021 a :

- pris acte de l'échéance du mandat d'Administrateur de Monsieur Franck MEDARD,

- renouvelé les mandats d'Administrateurs de la Coopérative pour une durée de six ans de :

- Monsieur Carl SAINT JALMES, domicilié 24 rue du Lenno – 56330 Pluvigner,

- Monsieur Nicolas MOUSSET, domicilié La Fourmardière – 53440 Aron,

- nommé Madame Audrey COUPRIE-CORLAY, domiciliée 11 square des Jardiniers – 49300 Cholet, en qualité d'Administrateur de la Coopérative pour une durée de six ans.

Droits de vote :

Conformément à l'article L.233-8 du Code de Commerce, la société informe ses actionnaires qu'au 17 juin 2021, date de l'Assemblée Générale Ordinaire, le nombre de droits de vote était de 375 pour 375 associés de la coopérative à cette même date.

Pour avis

21IJ07701

LMEC, SAS au capital de 1.000 euros. Siège : Anse Mitan Quartier La Wallon, 97229 LES TROIS ÎLETS. 820 703 551 RCS FORT-DE-FRANCE. L'AGE du 14/06/2021 a transféré le siège au 56 rue des Poezeries La Nouette 44120 VERTOU. Président : M. Laurent MEERSCHAUT, 56 rue des Poezeries, La Nouette 44120 VERTOU. Radiation au RCS FORT-DE-FRANCE et ré-immatriculation au RCS NANTES.

21IJ07590

APPORTS - FUSIONS

EUROFINS ANALYSES DE L'AIR

Société par actions simplifiée au capital de 15.072 € porté à 679.083 €
Siège social : Site de la Géraudière rue Pierre Adolphe Bobierre 44300 Nantes
844 919 993 RCS NANTES

AVIS

Il résulte d'un acte des 21 et 22 avril 2021, des décisions de l'associé unique de la société EUROFINS ANALYSES DE L'AIR du 31 mai 2021 et de l'associé unique de la société EUROFINS ANALYSES POUR L'ENVIRONNEMENT FRANCE du 31 mai 2021, société par actions simplifiée dont le siège est sis 5 rue d'Otterswiller, 67700 SAVERNE (422 998 971 RCS SAVERNE), que la société EUROFINS ANALYSES POUR L'ENVIRONNEMENT FRANCE a apporté à la société EUROFINS ANALYSES DE L'AIR l'ensemble des éléments d'actif et de passif constitutifs de sa branche complète et autonome d'activités d'analyses, d'essais, inspections techniques, recherches et études scientifiques relatives à la recherche de contaminants dans l'air, exploitées au sein de son siège social et établissement principal sis 5 rue d'Otterswiller, 67700 SAVERNE.

En rémunération de cet apport, la société EUROFINS ANALYSES DE L'AIR a augmenté son capital d'un montant de 664.011 €, ce qui rend nécessaire la publication des mentions suivantes :

Ancienne mention : Le capital est fixé à 15.072 €.

Nouvelle mention : Le capital est fixé à 679.083 €.

Par décisions du 31 mai 2021, l'associé unique a décidé d'étendre l'objet social à la réalisation d'analyses, essais, inspections techniques, recherches et études scientifiques relatifs à la recherche de contaminants dans l'air.

Le contrat de location-gérance qui avait été consenti par acte du 2 janvier 2021 par la société EUROFINS ANALYSES POUR L'ENVIRONNEMENT FRANCE à la société EUROFINS ANALYSES DE L'AIR, portant sur la branche d'activités apportée, a été résilié à la suite de la réalisation de l'apport partiel d'actif susvisé, avec effet rétroactif au 1er janvier 2021.

Pour avis

21IJ07594

annonces-legales@informateurjudiciaire.fr

DISSOLUTIONS / CLÔTURES

AM GESTION

EURL au capital de 200 € Siège social : La moricaudais 44260 LA CHAPELLE-LAUNAY RCS SAINT-NAZAIRE
881566509

Par décision Assemblée Générale Extraordinaire du 31/05/2021, il a été décidé la dissolution anticipée de la société et sa mise en liquidation amiable à compter du 31/05/2021. Il a été nommé liquidateur(s) Mme MARIANT ANAIS demeurant au La Moricaudais 44260 LA CHAPELLE-LAUNAY et fixé le siège de liquidation où les documents de la liquidation seront notifiés chez le liquidateur. Mention en sera faite au RCS de SAINT-NAZAIRE.

21IJ07319

LIQUIDATION

Par AGO du 19.04.2021, les associés de la SCI DE LA BASSE ILE, Société civile en liquidation au capital de 104 3125 euros, siège social NANTES (44100), 3 chemin du Pressoir Chênaie, siège de liquidation Le Toffoli, 102 avenue des Lilas - LA BAULE ESCOUBLAC (44500), 422 681 361 RCS NANTES, ont approuvé le compte définitif de liquidation, ont donné quitus au liquidateur, l'ont déchargé de son mandat et constaté la clôture de la liquidation à compter du 05.04.2021. Les comptes de liquidation seront déposés au greffe du Tribunal de commerce de NANTES, en annexe au RCS et la Société sera radiée dudit registre. Pour avis. Le Liquidateur

21IJ07359

Françoise Fradin & Associés
EXPERTISE COMPTABLE • AUDIT • CONSEIL

CS AQUITAINE

Société civile immobilière
au capital de 500 euros
Siège social et de liquidation :
25 rue du Bignon - 44880 SAUTRON
879 235 703 RCS NANTES

AVIS DE DISSOLUTION ANTICIPÉE

L'AGE réunie le 15/06/21 a décidé la dissolution anticipée de la Société à compter de ce jour et sa mise en liquidation amiable sous le régime conventionnel dans les conditions prévues par les statuts et les délibérations de ladite assemblée. Elle a nommé liquidateur Mme Sandrine RAVALLI, demeurant 25 rue du Bignon – 44880 SAUTRON, pour toute la durée de la liquidation, avec les pouvoirs les plus étendus tels que déterminés par la loi et les statuts pour procéder aux opérations de liquidation, réaliser l'actif, acquitter le passif, et l'a autorisé à continuer les affaires en cours et à en engager de nouvelles pour les besoins de la liquidation. Le siège de la liquidation est fixé 25 rue du Bignon – 44880 SAUTRON. C'est à cette adresse que la correspondance devra être envoyée et que les actes et documents concernant la liquidation devront être notifiés. Les actes et pièces relatifs à la liquidation seront déposés au GTC de NANTES, en annexe au RCS.

Pour avis, le Liquidateur

21IJ07494

Robert Moné
EXPERT - COMPTABLE

SARL NAONETT

Société à responsabilité limitée au capital de 14 400 euros
Siège social : 2 allée des Camélias - 44640 LE PELLERIN
500.823.497 RCS NANTES

AVIS DE DISSOLUTION ANTICIPÉE

Aux termes du procès-verbal de l'assemblée générale du 28/02/2021, l'associé unique a décidé la dissolution anticipée de la société NAONETT.

L'assemblée générale a nommé comme Liquidateur M. Léandre GAUDIER, demeurant au 2 allée des Camélias - 44640 LE PELLERIN, avec les pouvoirs les plus étendus pour réaliser les opérations de liquidation et parvenir à la clôture de celle-ci.

Le siège de la liquidation est fixé au 2 allée des Camélias - 44640 LE PELLERIN, adresse à laquelle toute correspondance devra être envoyée, et, actes et documents relatifs à la liquidation devront être notifiés.

Le dépôt des actes et pièces relatifs à la liquidation sera effectué au greffe Tribunal de Commerce de Nantes.

Mention sera faite au RCS de Nantes.

Pour avis
21IJ07600

Robert Moné
EXPERT - COMPTABLE

SARL NAONETT

Société à responsabilité limitée au capital de 14 400 euros
Siège social : 2 allée des Camélias - 44640 LE PELLERIN
500.823.497 RCS NANTES

AVIS DE CLÔTURE DE LIQUIDATION

Suivant l'assemblée générale extraordinaire en date du 28/02/2021, l'associé unique a approuvé les comptes de liquidation, donné quitus au liquidateur, l'a déchargé de son mandat, et a prononcé la clôture des opérations de liquidation à compter du 28/02/2021 de la société NAONETT.

Les comptes de liquidation seront déposés au Greffe du Tribunal de Commerce de NANTES.

Pour avis
21IJ07601

AREX capeos groupe

DAABOUL

Société à Responsabilité limité
Capital Social : 5000 euros
Siège Social : 10 impasse de la Gare
44120 VERTOU
R.C.S. NANTES 750.376.188

AVIS DE CLÔTURE DE LIQUIDATION

Aux termes d'une décision du 8 Juin 2021, Monsieur DAABOUL Dani, associé unique, en sa qualité de liquidateur, a établi les comptes de liquidation et a prononcé la clôture de la liquidation.

Les comptes de liquidation seront déposés au greffe du Tribunal de Commerce de Nantes

Le Liquidateur

21IJ07606

AVIS DE CLÔTURE DE LIQUIDATION

Aux termes d'une décision en date du 15 octobre 2020, les associés de la société **MASI**, SCI au capital de 2 400 €, Siège de liquidation : rue de la Fonderie 44860 Pont Saint Martin, 449 381 136 RCS Nantes, a approuvé le compte définitif de liquidation, déchargé Denis GALIENNE de son mandat de liquidateur, donné à ce dernier quitus de sa gestion et constaté la clôture de la liquidation du 30 septembre 2020. Les comptes de liquidation seront déposés au greffe du Tribunal de commerce de Nantes, en annexe au Registre du commerce et des sociétés.

Pour avis le liquidateur

21IJ07523

MH notaires

SELARL Bertrand MARTIN, Eric AUDOIRE, Gildas RASS et Antoine BIRGAND,
Notaires Associés
Avenue du Housseau
44470 CARQUEFOU

LA GRANDE MURAILLE DE GUERANDE

Société à responsabilité limitée
au capital de 50.000,00 €
Siège social : 10 rue d'Allemagne
44300 NANTES
RCS NANTES SIREN 490 235 215

DISSOLUTION ANTICIPÉE

Aux termes d'une décision extraordinaire du 17 mai 2021 la société GROUPE TOUANG (489 319 350) au capital de 150.000 euros ayant son siège à NANTES – 10 Rue d'Allemagne, a, en sa qualité d'associé unique, décidé la dissolution sans liquidation de la société LA GRANDE MURAILLE DE GUERANDE.

Conformément aux termes de l'article 1844-5 alinéa 3 du Code civil, cette dissolution entraine la transmission universelle du patrimoine de la société LA GRANDE MURAILLE DE GUERANDE à la société GROUPE TOUANG sans qu'il y ait lieu à liquidation, sous réserve de l'opposition des créanciers dans les 30 jours de la présente publication au Tribunal de commerce de NANTES.

21IJ07455

OUEST PIERRE

Société en nom collectif en liquidation
au capital de 1.000 €
Siège social : 5, avenue des Ormeaux
44500 LA-BAULE-ESCOUBLAC
482 348 786 R.C.S. St Nazaire

DISSOLUTION

L'AGE du 01/06/2021 a décidé de dissoudre la société, à compter du 01 juin 2021, de fixer l'adresse de liquidation pour la correspondance au 5 avenue des Ormeaux 44500 LA BAULE ESCOUBLAC et de désigner en qualité de liquidateur : Mme Véronique NOCQUET, 3, avenue des Ternes 75017 PARIS. Mention au RCS de SAINT-NAZAIRE.

21IJ07459

---

tgs AVOCATS France Test Multi Logo

GAUTIER SARL au capital de 60 000 euros. Siège social: Centre Commercial Auchan, ZAC de la Fontaine au Brun - 44570 TRIGNAC 828 375 071 RCS ST NAZAIRE. Aux termes des délibérations de l'Assemblée Générale Extraordinaire en date du 01/06/2021, il a été décidé de prononcer la dissolution anticipée de la société et de nommer M. Sylvain GAUTIER, actuel cogérant, demeurant 24 avenue de Nantes, Tharon Plage 44730 SAINT MICHEL CHEF CHEF en qualité de liquidateur. Le siège de la liquidation est fixé au domicile du liquidateur. C'est à cette adresse que la correspondance devra être envoyée et que les actes et documents devront être notifiés. Le dépôt légal sera effectué au RCS de SAINT NAZAIRE.

21IJ07473

AVIS DE DISSOLUTION ANTICIPÉE

L'Assemblée Générale Extraordinaire de la société **MASI**, SCI en liquidation, au capital de 2 400 euros, Siège social : Rue de la Fonderie 44860 PONT SAINT MARTIN, 449 381 136 RCS Nantes, réunie le 15 septembre 2020 a décidé la dissolution anticipée de la Société à compter du 15 septembre 2020 et sa mise en liquidation amiable sous le régime conventionnel dans les conditions prévues par les statuts et les délibérations de ladite assemblée. Elle a nommé comme liquidateur Monsieur Denis GALIENNE, demeurant 9 Allée des Roseaux 72700 ROUILLON pour toute la durée de la liquidation, avec les pouvoirs les plus étendus tels que déterminés par la loi et les statuts. Le siège de la liquidation est fixé 9 Allée des Roseaux 72700 ROUILLON. C'est à cette adresse que la correspondance devra être envoyée et que les actes et documents concernant la liquidation devront être notifiés. Les actes et pièces relatifs à la liquidation seront déposés au Greffe du Tribunal de commerce de Nantes, en annexe au Registre du commerce et des sociétés.

Pour avis, le Liquidateur

21IJ07514

AVIS DE DISSOLUTION ANTICIPÉE

Aux termes d'une décision en date du 15 décembre 2020 l'associé unique de la société **SOCIETE FOX TROT**, SARL au capital de 38 112.25 €, siège social : 32 bis rue de Crucy 44000 Nantes, 325 695 831 RCS Nantes, a décidé la dissolution anticipée de la Société à compter du même jour et sa mise en liquidation amiable sous le régime conventionnel. Bouhadjal ATTALA, demeurant 16 rue Petite Biesse 44200 Nantes, exercera les fonctions de liquidateur pour réaliser les opérations de liquidation et parvenir à la clôture de celle-ci. Le siège de la liquidation est fixé 16 rue Petite Biesse 44200 Nantes. C'est à cette adresse que la correspondance devra être envoyée et que les actes et documents concernant la liquidation devront être notifiés. Les actes et pièces relatifs à la liquidation seront déposés au Greffe du Tribunal de commerce de Nantes, en annexe au Registre du commerce et des sociétés.

Pour avis, le Liquidateur

21IJ07479

SAS SERVICE ADMI au capital de 100 euros. Siège Social : 7 allée du Bas Maine 44250 Saint-Brévin-les-Pins, RCS Saint-Nazaire 851.315.036. Avis de Dissolution de la SAS et nomination du liquidateur. Type d'assemblée : assemblée générale extraordinaire. Date de décision : 31 Décembre 2020. Date d'effet : 31 Décembre 2020. Liquidateur : Delphine THUILLIEZ, demeurant 7 allée du Bas Maine 44250 Saint-Brévin-les-Pins. Siège de la liquidation : siège social.

Pour avis

21IJ07469

IMMOFRATERNITE

Société à responsabilité limitée
au capital de 500 €
47 boulevard de la Fraternité
44100 NANTES
339 041 766 RCS Nantes

AVIS DE DISSOLUTION ANTICIPÉE

Aux termes d'une délibération de l'assemblée générale extraordinaire en date du 29 janvier 2021, la collectivité des associés a décidé la dissolution anticipée de la société à compter du même jour et sa mise en liquidation amiable. Mr Gregory NICOLAË demeurant 47 boulevard 44100 NANTES a été nommé en qualité de liquidateur. Les pouvoirs les plus étendus pour terminer les opérations sociales en cours, réaliser l'actif, acquitter le passif lui ont été confiées. Le siège de liquidation est fixé au 47 bd de la Fraternité 44100 NANTES, au même titre que l'adresse de correspondance.

Mention sera faite au RCS de NANTES.

Pour avis

21IJ07695

Gescompo
EXPERTISE COMPTABLE

WALTEX

Société civile immobilière en liquidation
Au capital de 122 000 euros
Siège social : COUERON 44220
5 impasse du Petit Verger
Siège de liquidation :
5 Impasse du Petit Verger
44220 COUERON
443 071 444 RCS NANTES

CLÔTURE DE LIQUIDATION

L'Assemblée Générale réunie le 31 mai 2021 au 5 Impasse du Petit Verger 44220 COUERON a approuvé le compte définitif de liquidation, déchargé Monsieur Michel TEXIER, demeurant 5Impasse du Petit Verger 44220 COUERON, de son mandat de liquidateur, donné à ce dernier quitus de sa gestion et constaté la clôture de la liquidation à compter du jour de ladite assemblée. Les comptes de liquidation seront déposés au greffe du Tribunal de commerce de NANTES, en annexe au Registre du commerce et des sociétés.

Pour avis, le liquidateur

21IJ07588

---

les avocats

Cabinet LE GALL
droit des sociétés
commerciales
et professionnelles -
fusions et acquisitions
11 rue La Fayette
44000 NANTES

SCI CLP INVEST

Société Civile Immobilière en liquidation au capital de 1.500 Euros
Siège de la liquidation : 13 Avenue de Thalie – 44470 CARQUEFOU
819 214 818 RCS NANTES

AVIS DE DISSOLUTION

Aux termes d'une délibération en date du 20 mai 2021, la collectivité des associés a décidé la dissolution anticipée de la société à compter du même jour et sa mise en liquidation amiable. Elle a nommé en qualité de liquidateur Monsieur Pierrick HARDY, gérant de la société, et lui a conféré les pouvoirs les plus étendus pour achever les opérations sociales en cours, réaliser l'actif et acquitter le passif. La correspondance, les actes et documents concernant la liquidation doivent être adressés et notifiés au siège de la liquidation fixé 13 avenue de Thalie – 44470 CARQUEFOU. Le dépôt des actes et pièces relatifs à la liquidation sera effectué au Greffe du Tribunal de Commerce de NANTES.

21IJ07410

---

tgs FRANCE AVOCATS

CLÔTURE DE LIQUIDATION

Aux termes d'une Assemblée en date du 17 juin2021, les associés de la société « **SCI PIRMIL** », SCI au capital de 22 867.35 €, siège social 5 bd Adolphe Billault 44200 NANTES et siège de la liquidation 12 rue Charles Chollet 44120 VERTOU, immatriculée au RCS de NANTES sous le numéro390 120 632, ont approuvé le compte définitif de liquidation arrêté au 31 décembre 2020, déchargé Monsieur Charles COYAC, demeurant 12 rue Charles Chollet 44120 VERTOU, de son mandat de liquidateur, donné à ce dernier quitus de sa gestion et constaté la clôture de la liquidation à compter du jour de ladite assemblée. Les comptes de liquidation seront déposés au greffe du Tribunal de commerce de NANTES.

Pour avis, le liquidateur

21IJ07549

V.B., SCI au capital de 200 €. Siège social : 14, rue des Hirondelles 44660 ROUGÉ RCS NANTES 497 755 512. Par décision Assemblée Générale Extraordinaire du 15/05/2021 il a été décidé : d'approuver les comptes définitifs de la liquidation; de donner quitus au liquidateur, M. BERTHEUX PATRICE demeurant Chez Mr CHOUTEAU David 3 bis, rue de l'Amiral Barjot 49100 ANGERS pour sa gestion et décharge de son mandat ; de prononcer la clôture des opérations de liquidation à compter du 15/05/2021. Radiation au RCS de NANTES.

21IJ07452

ADVELIA expertise

DO IT CONSULTING

SARL en liquidation
au capital de 1 000 €
Siège social/liquidation :
1, rue de Langeais
44470 THOUARE-SUR-LOIRE
820 110 773 RCS NANTES

AVIS DE LIQUIDATION

L'associé unique a approuvé le 31/03/2021 les comptes de liquidation, donné quitus à M. James GIRARD de son mandat de liquidateur, prononcé la clôture de liquidation de la Société. Les comptes de liquidation seront déposés au RCS de NANTES. Pour avis, le liquidateur.

21IJ07612

AVIS DE DISSOLUTION ANTICIPÉE

Aux termes d'une assemblée en date du 15 décembre 2020 les associés de la société **HOLDING BAM**, SARL au capital de 7 500 €, siège social : 32 bis rue de Crucy 44000 Nantes, 487 942 831 RCS Nantes, a décidé la dissolution anticipée de la Société à compter du même jour et sa mise en liquidation amiable sous le régime conventionnel. Bouhadjal ATTALA, demeurant 16 rue Petite Biesse 44200 Nantes, exercera les fonctions de liquidateur pour réaliser les opérations de liquidation et parvenir à la clôture de celle-ci. Le siège de la liquidation est fixé 16 rue Petite Biesse 44200 Nantes. C'est à cette adresse que la correspondance devra être envoyée et que les actes et documents concernant la liquidation devront être notifiés. Les actes et pièces relatifs à la liquidation seront déposés au Greffe du Tribunal de commerce de Nantes, en annexe au Registre du commerce et des sociétés.

Pour avis, le Liquidateur

21IJ07500

MLC, SARL en cours de liquidation au capital de 60 000 € Siège social : 30 rue Fourré - 44000 NANTES RCS NANTES 518 619 382. L'AGO du 14.06.2021, après avoir entendu le rapport de M. Louis GIRAUDEAU, liquidateur, a approuvé les comptes de liquidation, donné quitus au liquidateur et décharge de son mandat, et constaté la clôture des opérations de liquidation au 31.05.2021. Les comptes de liquidation seront déposés au RCS NANTES. Pour avis, le liquidateur

21IJ07347

LOCATIONS-GÉRANCES

Suivant acte SSP en date du 01/05/2021, **FORMULE GOLF** SAS au capital de 5.000.000 €, Parc Saint Christophe, 10 Avenue de l'Entreprise Pôle Magellan 3, 95862 CERGY PONTOISE CEDEX, 379 379 357 RCS DE PONTOISE, a donné à titre de location-gérance à **SB COBOREST** SAS au capital de 5.000€, 34 rue Porte de la Monnaie, 33800 BORDEAUX, 820 967 479 RCS DE BORDEAUX, un fonds de commerce de **Restauration traditionnelle** sis et exploité Avenue SCALBY NEWBY, Entrée B, 44210 PORNIC, du 23/03/2021 au 31/12/2024. Renouvelable par tacite reconduction.

21IJ07445

Suivant acte SSP en date du 01/06/2021, **FORMULE GOLF** SAS au capital de 5.000.000 €, Parc Saint Christophe, 10 Avenue de l'Entreprise - Pôle Magellan 3, 95862 CERGY PONTOISE CEDEX, 379 379 357 RCS DE PONTOISE, a donné à titre de location-gérance à **SB COBOREST** SAS au capital de 5.000 €, 34 rue Porte de la Monnaie, 33800 BORDEAUX, 820 967 479 RCS DE BORDEAUX, un fonds de commerce de **Restauration Traditionnelle** sis et exploité LE CHAMBEAU, Entrée A, 44260 SAVENAY, du 23/03/2021 au 31/12/2024. Renouvelable par tacite reconduction.

21IJ07447

LOCATION-GERANCE

Suivant acte SSP à La Chapelle sur Erdre en date du 10/06/2021, la société TAXI M.S SARL au capital de 2000 €, sis 7 rue du capitaine Nemo 44240 La Chapelle sur Erdre, RCS Nantes 821 744 299 représentée par Monsieur Sobhi MOGAADI, gérant, a donné en location-gérance à la société TAXI LU, SAS au capital de 1000 €, sis 10 allée Louis Aragon 44800 Saint-Herblain, en cours d'immatriculation au RCS Nantes représentée par Monsieur Luc UNTERSINGER, Président, le fonds de commerce de l'autorisation de stationnement n° 7 et du véhicule équipé taxi sis et exploité à Orvault, à compter du 01/07/2021 pour une durée d'un an renouvelable dans la limite de 5 ans. Pour avis le locataire-gérant.

21IJ07522

FONDS DE COMMERCE DROIT AU BAIL

AVIS DE CESSION DE FONDS DE COMMERCE

Par acte sous seing privé en date à NANTES du 3 juin 2021, enregistré au SERVICE DE LA PUBLICITE FONCIERE ET DE L'ENREGISTREMENT NANTES 2, le 16 juin2021, Dossier 2021 00074454, référence 4404P022021 A 06621,

La société **SUKHOTHAI**, Société par Actions Simplifiée au capital de 3 000 euros, ayant siège social 93 rue du Maréchal Joffre 44000 NANTES, immatriculée au Registre du Commerce et des Sociétés de NANTES sous le numéro 817 473606, représentée par Monsieur Jean-Baptiste TRUCHARD en sa qualité de Président,

A cédé à la société **SAIN**, Société à Responsabilité Limitée au capital de 10 000 euros, ayant siège social 93 rue du Maréchal Joffre 44000 NANTES, immatriculée au Registre du Commerce et des Sociétés de NANTES sous le numéro 899 416 440, représentée par Monsieur Samuel HUITRIC et Monsieur Josselin HUITRIC en leur qualité de cogérants,

UN FONDS DE COMMERCE de petite restauration, **épicerie, cave à vin et livraison à domicile**, sis et exploité 93 rue Maréchal Joffre 44000 NANTES, sous l'enseigne « **THAÏGAN** », moyennant le prix de 200 000 euros.

La prise de possession et l'exploitation effective par l'acquéreur ont été fixées au 3 juin 2021.

Les oppositions seront reçues dans les dix jours de la dernière en date des publicités légales, au cabinet de Maître Gauthier ROBERT, avocat au sein du cabinet CDK AVOCATS 38 rue Octave Feuillet 44000 NANTES.

Cession négociée par le Cabinet HBC TRANSACTIONS situé 8 rue Mercoeur 44000 NANTES.

21IJ07482

CESSION DE FONDS DE COMMERCE

Aux termes d'un acte sous seing privé en date du 1er juin 2021 à Paris, enregistré au SERVICE DE LA PUBLICITE FONCIERE ET DE L'ENREGISTREMENT NANTES 2 le 17/06/2021 Dossier 2021 00075222, référence 4404P02 2021 A 06707

La société **BANQUE POPULAIRE GRAND OUEST**, société coopérative de banque populaire à forme anonyme, sise 15 boulevard de la Boutière 35768 Saint-Grégoire Cedex, RCS Rennes 857 500 227,

A vendu à la société **BPCE Lease**, SA, au capital de 354.096.074 euros, sise 50 avenue Pierre Mendès France 75013 Paris, RCS Paris 379 155 369

Un fonds de commerce de **commercialisation de solutions de financement de bateaux de plaisance sous forme de crédit-bail mobilier ou de location avec option d'achat auprès d'un réseau d'apporteurs d'affaires agréés** sis et exploité à Saint-Herblain (44800) 1 rue Françoise Sagan.

La date d'entrée en jouissance a été fixée au 1er juin 2021.

La cession a été fixée à la somme de 11.700.000 euros.

Pour la validité des oppositions, elles seront reçues dans les 10 jours de la dernière en date des insertions légales à l'adresse du fonds cédé soit 1 rue Françoise Sagan 44800 Saint-Herblain.

21IJ07641

Notaires

Mes Benjamin KUHN et Sandra COSSIN
notaires associés à
NANTES (44),
9 rue Jeanne d'Arc

CESSION DE FONDS DE COMMERCE

Cession négociée par le Cabinet **ABD NANTES** Suivant acte reçu par Maître Sandra COSSIN, notaire à NANTES le 15 juin 2021, enregistré au service de la publicité foncière et de l'enregistrement de NANTES le 23 juin 2021 références 2021 N 2178, contenant cession :

Par Monsieur Jacky René Georges BRETAUDEAU commerçant demeurant à SAINT BREVIN LES PINS (44250) 13 avenue Jeanne d'Arc

Au profit de la Société dénommée **AEC**, Société en nom collectif dont le siège est à SAINT NAZAIRE (44600), 5 rue de Trignac, identifiée au SIREN sous le numéro 898834890 et immatriculée au Registre du Commerce et des Sociétés de SAINT-NAZAIRE.

D'un fonds de commerce de **LIBRAIRIE, PAPETERIE, JOURNAUX, LOTERIE NATIONALE, TABLETTERIE** auquel est annexée **une gérance de DEBIT DE TABAC**, exploité à SAINT-NAZAIRE (44600), 5 rue de Trignac.

Moyennant le prix de 250.000,00 €.

Entrée en jouissance le 17 juin 2021.

Les oppositions seront reçues en la forme légale dans les dix jours de la dernière en date des insertions prévues par la loi, en l'Etude de Me Ludovic PENVERN sis à SAINT NAZAIRE (44600) 1 avenue Santander où domicile a été élu à cet effet.

Pour unique insertion, le notaire

21IJ07697

---

tgs AVOCATS France Test Multi Logo

Aux termes d'un acte sous seing privé en date du 14/06/2021, enregistré au Service de la Publicité Foncière et de l'Enregistrement de NANTES 2, le 18/06/2021, Dossier 2021 00076075, référence 4404P02 2021 A 06726, la société **SNC RIEL-MEAS**, SNC au capital de 1 524,49 euros sise 57 rue Alphonse Fouschard 44521 OUDON, 409 338 233 RCS NANTES a vendu à la société **BRGG**, SNC au capital de 1 500 Euros sise 57 rue Alphonse Fouschard 44521 OUDON, 899 081 632 RCS NANTES, une branche d'activité de **journaux, bazar, maison de presse, librairie, papeterie, gérance d'un débit de tabac** sis exploité 57 rue Alphonse Fouschard 44521 OUDON auquel sont annexées **les gérances suivantes presse, Jeux de la Française des Jeux, débit de tabacs**. La présente vente a été consentie et acceptée moyennant le prix principal de 147 000 euros. La date d'entrée en jouissance a été fixée à compter du 14/06/2021. Les oppositions s'il y a lieu, seront reçues dans les dix jours de la dernière en date des publications prévues par la loi, au Cabinet TGS FRANCE AVOCATS, 20 rue Victor Schoelcher CS 60104 44104 NANTES CEDEX pour la validité et la correspondance.

21IJ07686

CESSION DE FONDS DE COMMERCE

Suivant acte sous seing privé en date du 23 avril 2021 à DIVATTE-SUR-LOIRE, enregistré au Service de la publicité foncière et de l'enregistrement de NANTES 2 le 10 mai 2021, Dossier 2021 00048323, référence 4404P02 2021 A 04946,

La Société **ZARA**, au capital de 5.000 euros, ayant son siège social 12, Place de l'Eglise – 44450 DIVATTE-SUR-LOIRE, société à responsabilité limité immatriculée au RCS de NANTES sous le n°829 002 138, représentée par Monsieur Bilal CANKARA, gérant,

A CEDE :

A la Société **ZARA RESTAURANT GR**, société à responsabilité limitée au capital de 1.000 euros, dont le siège social est sis 12, place de l'Eglise – 44450 DIVATTE SUR LOIRE, immatriculée au RCS de NANTES sous le n°898 093 471, représentée par Monsieur Ghalem ABED et Monsieur Raphaël UNAL, cogérants,

Un fonds de commerce de **restauration rapide (Kébab)** sis et exploité 12, place de l'Eglise – 44450 DIVATTE SUR LOIRE, immatriculée au RCS de NANTES sous le n°829 002 138, moyennant le prix de 40.000 euros.

La prise de possession et l'exploitation effective par l'acquéreur ont été fixées au 23/04/2021.

L'acquéreur sera immatriculé au RCS de NANTES.

Oppositions reçues à 12 PLACE DE L'EGLISE 44 450 DIVATTE SURE LOIRE dans les dix jours de la dernière en date des publicités légales.

Pour avis

21IJ07533

CESSION DE FONDS DE COMMERCE SARL SO'QUALIA / SARL SO'ML

Suivant acte reçu par Maître Thierry ROBVEILLE, notaire à VILLENEUVE-EN-RETZ, le 14 juin 2021,enregistré au SPFE de SAINT-NAZAIRE 1 le 23 juin 2021 dossier 2021 00058174 référence 4404P04 2021 N 806, a été cédé un fonds de commerce :

Par **SO'QUALIA**, société à responsabilité limitée au capital de 10.000 €, dont le siège est à PORNIC (44210), 2 rue du Docteur Auguste Guilmin, identifiée au SIREN sous le numéro 802553 032 et immatriculée au RCS de SAINT NAZAIRE

Au profit de **SO'ML**, société à responsabilité limitée au capital de 2000 €, dont le siège est à PORNIC (44210), 2 rue du Docteur Guilmin, identifiée au SIREN sous le numéro 899 122 832 et immatriculée au RCS de SAINT-NAZAIRE.

Moyennant le prix de 33.000 euros s'appliquant aux éléments incorporels pour 29.485 € et au matériel pour 3.515 €.

Désignation du fonds : fonds de commerce de **soins de beauté, soins esthétiques, vente de produits cosmétiques, location de cellules commerciales**. Exploité au 2 rue du Docteur Guilmin, 44210 PORNIC. Entrée en jouissance au 14 juin 2021.

Les oppositions, s'il y a lieu, seront reçues en l'Etude de Maître ROBVEILLE dans les dix jours de la dernière en date des publications légales où domicile a été élu à cet effet.

Pour insertion, le notaire

21IJ07643

Les Nouveaux Notaires
Mes Maud BILLY et François HULLIN
8 Allée Brancas
44000 NANTES

CESSION DE FONDS DE COMMERCE

Suivant acte authentique en date du 14 juin 2021 reçu par Maître BILLY notaire à NANTES, enregistré le 17/06/2021, au SPFE de NANTES 2, dossier 2021 00077130 réf 4404P02 2021 N 02128,

La société dénommée COIFF & MOI, SARL associé unique au capital de 4000 €, dont le siège social est à ST-ETIENNE-DE-MONTLUC (44360), 22 rue de la Paix, immatriculée au RCS de NANTES sous le numéro 539391664, a cédé à

La société dénommée GIRON TIFFANY, SAS associé unique au capital de 1500€, dont le siège social est à ST-ETIENNE-DE-MONTLUC (44360), 22 rue de la Paix, immatriculée au RCS de NANTES sous le numéro 898700778,

Son fonds artisanal et de commerce de "COIFFURE MIXTE" qu'elle exploitait à ST-ETIENNE-DE-MONTLUC (44360), 22 rue de la Paix, sous l'enseigne "COIFF & MOI".

Cette vente a été consentie au prix de 42.500€, s'appliquant aux éléments corporels pour 2.500€ et aux éléments incorporels pour 40.000€

Date d'entrée en jouissance le 14 juin 2021.

Les oppositions, s'il y a lieu, devront être faites, sous peine de forclusion ou d'irrecevabilité, dans les 10 (dix) jours de la dernière en date des publications légales, en l'étude de Maître Maud BILLY, notaire à NANTES (44000), 8 allée Brancas.

Pour avis
21IJ07631

Notaires

SCP Arnaud AUDRAIN, Olivier CAPELLE, Marie DENIS-NOUJAIM, François CERES, titulaire d'un Office notarial dont le siege est à VERTOU (44120) 13 rue de l'Ile-de-France

CESSION DE FONDS

Suivant acte reçu par Maître Olivier CAPELLE, notaire associé à VERTOU, le 22 juin 2021,

La SNC dénommée «NIFLO NIDO », au capital de 10.000,00 €, ayant son siège social à LA PLANCHE (Loire-Atlantique) 40 rue de Nantes, identifiée sous le numéro SIREN 500985270 (RCS NANTES).

A cédé à la SNC dénommée « LE CENTRAL », au capital de 10.000,00 € ayant son siège social à LA PLANCHE (Loire-Atlantique) 40 rue de Nantes identifiée sous le numéro SIREN 899935803 (RCS NANTES).

Un fonds de commerce de café - jeux automatiques - journaux – brasserie, auquel est adjointe la gérance d'un débit de tabac connu sous le nom «LE CENTRAL » situé et exploité à LA PLANCHE (Loire-Atlantique), 40 rue de Nantes.

Moyennant le prix de 120.000 euros s'appliquant aux éléments corporels pour 15.000 euros et aux éléments incorporels pour 105.000 euros. Date d'entrée en jouissance : 22 juin 2021.

Les oppositions s'il y a lieu, devront être faites, sous peine de forclusion ou d'irrecevabilité, dans les dix (10) jours de la dernière en date des publicités légales, en l'étude de Maître Olivier CAPELLE, notaire associé à VERTOU (44120), 13 rue de l'Ile de France.

Pour insertion,
21IJ07714

ABONNEMENT
02 40 47 00 28
abonnement@informateurjudiciaire.fr

Par acte SSP en date du 30/04/2021, enregistré au service des impôts des entreprises de NANTES 2, le 11/05/2021, Dossier 2021 00049891 Référence 4404P02 2021 A 05003, **M. CLERMONT Noël**, demeurant 2 Bis rue de la Pépinière, 44880 Sautron, 337 649 024 RCS NANTES a cédé à **KORIA**, Société à responsabilité limitée au capital de 10000 euros, ayant son siège social 2 BIS RUE DE LA PEPINIERE SAUTRON CUISINES, 44880 Sautron, 894 818 004 RCS de Nantes, un fonds de commerce de **Pose et vente de meubles de cuisine et accessoires pour le confort de l'habitation, comprenant L'enseigne, le nom commercial, la clientèle et l'achalandage, la ligne téléphonique, le matériel, le mobilier** sis 2 BIS RUE DE LA PEPINIERE, 44880 Sautron, moyennant le prix de 114500 euros. La date d'entrée en jouissance est fixée au 30/04/2021. Les oppositions seront reçues dans les 10 jours de la dernière en date des publicités légales à l'adresse suivante : EUREKA NANTES - 2 rue Eugène Varlin - 44100 Nantes.

Pour avis
21IJ07609

ENVOIS EN POSSESSION

Société Civile Professionnelle « Thierry THOMAS, Arnaud HOUIS, Arnaud GIRARD, Marie-Virginie DURAND, Pierre VILLATTE et Julie BRÉMENT
notaires associés d'une Société Civile Professionnelle titulaire de deux Offices Notariaux », ayant son siège à REZE, 3 rue Victor Hugo, et exerçant dans l'office dont cette dernière est titulaire à la résidence de REZE

ENVOI EN POSSESSION

Nom du défunt : MAUGEAIS

Nom d'usage s'il y a lieu : TESTAS

Prénom : Claude Michelle Josèphe

Date et lieu de naissance : 23/01/1933 BOUVRON (44130)

Domicile : 18 rue Paul Ramadier 44300 NANTES

Décès (lieu et date) : NANTES (44000) le 21/01/2021

Date du testament : 09/05/2016

Date de dépôt : 16/04/2021

Date d'accusé réception dépôt du testament au greffe : 31/05/2021

Notaire chargé de la succession (nom, adresse, mail, téléphone) : Me DURAND Marie-Virginie 3 rue Victor Hugo BP 175 44404 REZE CEDEX.

La défunte a consenti un legs universel.

Cet envoi en possession a lieu en l'absence de l'existence d'héritiers réservataires.

Maître Marie-Virginie DURAND

Notaire

21IJ07385

CDG NOTAIRES
CASSIGNEUL - DROGOU - GLAUD

AVIS DE SAISINE DE LEGATAIRE UNIVERSEL – DELAI D'OPPOSITION

Article 1007 du Code civil - Article 1378-1 Code de procédure civile - Loi n° 2016-1547du 28 novembre 2016

Suivant testament olographe en date du 20 février 2012,

Monsieur Roland Jean Raymond BRANDILY, en son vivant sans profession, demeurant à SAINT-SEBASTIEN-SUR-LOIRE (44230) 109 rue de la Pyramide.

Né à SAINT-SEBASTIEN-SUR-LOIRE (44230), le 2 avril 1956.

Célibataire.

Non lié par un pacte civil de solidarité.

De nationalité française.

Résident au sens de la réglementation fiscale.

Décédé à SAINT-SEBASTIEN-SUR-LOIRE (44230) (FRANCE), le 11 janvier 2021.

A consenti des legs universels.

Consécutivement à son décès, ce testament a fait l'objet d'un dépôt aux termes du procès-verbal d'ouverture et de description de testament reçu par Maître Alexandre CASSIGNEUL, Notaire membre de la SELAS "CDG NOTAIRES" titulaire d'un Office Notarial dont le siège est à SAINT SEBASTIEN SUR LOIRE (Loire-Atlantique), 52, Boulevard des Pas Enchantés, le 16 juin2021, duquel il résulte que les légataires remplissent les conditions de sa saisine.

Opposition à l'exercice de ses droits pourra être formée par tout intéressé auprès du notaire chargé du règlement de la succession : Maître Alexandre CASSIGNEUL, notaire à SAINTSEBASTIEN SUR LOIRE 52 Boulevard des Pas Enchantés, référence CRPCEN : 44118, dans le mois suivant la réception par le greffe du tribunal judiciaire de NANTES de l'expédition du procès-verbal d'ouverture du testament et copie de ce testament (LR/AR du 17/06/2021).

En cas d'opposition, le légataire sera soumis à la procédure d'envoi en possession.

21IJ07581

AVIS DE SAISINE DE LEGATAIRE UNIVERSEL – DELAI D'OPPOSITION

Article 1007 du Code civil - Article 1378-1 Code de procédure civile - Loi n° 2016-1547 du 28 novembre 2016

Suivant testament olographe en date du 4 mars 1995,

Madame Ernestine Jeanne Marie Emmanuèle PINEL, en son vivant Retraitée, demeurant à SUCE-SUR-ERDRE (44240) Maison de retraite St Joseph 144 rue Descartes.

Née à GRANDCHAMP-DES-FONTAINES (44119), le 29 juin 1925.

Célibataire.

Non liée par un pacte civil de solidarité.

De nationalité française.

Résidente au sens de la réglementation fiscale.

Décédée à SUCE-SUR-ERDRE (44240) (FRANCE), le 21 septembre 2020.

A consenti un legs universel.

Consécutivement à son décès, ce testament a fait l'objet d'un dépôt aux termes du procès-verbal d'ouverture et de description de testament reçu par Maître Bertrand BODIN, Notaire Associé de la Société Civile Professionnelle «Bertrand BODIN et Luc FAIDHERBE, Notaires associés », titulaire d'un Office Notarial à NANTES (Loire Atlantique), 2 Rue Voltaire, le 23 juin 2021, duquel il résulte que le légataire remplit les conditions de sa saisine.

Opposition à l'exercice de ses droits pourra être formée par tout intéressé auprès du notaire chargé du règlement de la succession : Maître Bertrand BODIN, notaire à NANTES (44000) 2 rue Voltaire, référence CRPCEN : 44003, dans le mois suivant la réception par le greffe du tribunal judiciaire de NANTES de l'expédition du procès-verbal d'ouverture du testament et copie de ce testament.

En cas d'opposition, le légataire sera soumis à la procédure d'envoi en possession.

21IJ07633

ANNONCES LÉGALES
02 40 47 00 28
annonces-legales@informateurjudiciaire.fr

SUCCESSIONS

ACCEPTATION A CONCURRENCE DE L'ACTIF NET

Suivant acte reçu par Me CHAUVEAU, Notaire à NANTES, le 18/05/2021, notifié au greffe du Tribunal Judiciaire de Nantes le 4/6/2021,

Jocelyn Henri Théo CHAMBERLIN, né le 3/8/1967 à Reims, demeurant à Loudéac, 29 rue de la trinité et M. Kévin Michaël Bernard CHAMBERLIN, né à NANTES le 29/7/1989, demeurant à Notre-Dame-Des-Landes, 3 rue de Blain,

Ont déclaré accepter à concurrence de l'actif net la succession de M. Yann Josselin CHAMBERLIN, né à Reims le 7/3/1966 et décédé à Nantes le 14/4/2016.

L'acte contient également l'inventaire consécutif à cette déclaration.

Election de domicile à l'office notarial 15 bd Guist'hau à NANTES.

Pour insertion, le notaire

21IJ07499

DÉPARTEMENT DE LA LOIRE-ATLANTIQUE

La Directrice régionale des finances publiques de la Loire-Atlantique, 4 quai de Versailles, CS 93503 44035 Nantes cedex 1, curatrice de la succession de M. DUFRENE Loïc décédé le 13/11/2019 à SAINT-NAZAIRE (44) a établi l'inventaire, le projet de règlement du passif et le compte rendu de la succession qui sera adressé ultérieurement au TJ. Réf. 0448061139/lg.

21501006

Par décision du TJ de SAINT-NAZAIRE en date du 08/02/2019 la Directrice régionale des finances publiques de la Loire-Atlantique, 4 quai de Versailles, CS 93503 44035 Nantes cedex 1, a été nommée curatrice de la succession vacante de M. ORIEUX ALAIN décédé le 12/05/2014 à SAVENAY (44). Réf. 0448041758. Les créanciers doivent déclarer leur créance par lettre recommandée avec AR.

21501005

Par décision du TJ de NANTES en date du 04/03/2021 la Directrice régionale des finances publiques de la Loire-Atlantique, 4 quai de Versailles, CS 93503 44035 Nantes cedex 1, a été nommée curatrice de la succession vacante de M. LEVEQUE JEAN-CLAUDE décédé le 14/01/2021 à NANTES (44). Réf. 0448070014. Les créanciers doivent déclarer leur créance par lettre recommandée avec AR.

21501010

Par décision du TJ de SAINT-NAZAIRE en date du 12/03/2021 la Directrice régionale des finances publiques de la Loire-Atlantique, 4 quai de Versailles, CS 93503 44035 Nantes cedex 1, a été nommée curatrice de la succession vacante de M. LESAGE GASTON décédé le 02/02/2020 à SAINT-NAZAIRE (44). Réf. 0448070341. Les créanciers doivent déclarer leur créance par lettre recommandée avec AR.

21501009

Par décision du TJ de SAINT-NAZAIRE en date du 26/03/2021 la Directrice régionale des finances publiques de la Loire-Atlantique, 4 quai de Versailles, CS 93503 44035 Nantes cedex 1, a été nommée curatrice de la succession vacante de Mme CLOUET MONIQUE décédée le 13/07/2018 à FEGREAC (44). Réf. 0448071302. Les créanciers doivent déclarer leur créance par lettre recommandée avec AR.

21501008

Par décision du TJ de SAINT-NAZAIRE en date du 11/02/2021 la Directrice régionale des finances publiques de la Loire-Atlantique, 4 quai de Versailles, CS 93503 44035 Nantes cedex 1, a été nommée curatrice de la succession vacante de M. DELANOEE GUY décédé le 31/08/2020 à SAINT-NAZAIRE (44). Réf. 0448071313. Les créanciers doivent déclarer leur créance par lettre recommandée avec AR.

21501007

Par décision du TJ de NANTES en date du 05/07/2019 la Directrice régionale des finances publiques de la Loire-Atlantique, 4 quai de Versailles, CS 93503 44035 Nantes cedex 1, a été nommée curatrice de la succession vacante de Mme MALBOT-LEPAGE LAETITIA décédée le 11/06/2016 à NANTES (44). Réf. 0448070024. Les créanciers doivent déclarer leur créance par lettre recommandée avec AR.

21501011

Par décision du TJ de NANTES en date du 17/09/2020 la Directrice régionale des finances publiques de la Loire-Atlantique, 4 quai de Versailles, CS 93503 44035 Nantes cedex 1, a été nommée curatrice de la succession vacante de M. MALO YVES décédé le 08/06/2017 à NOZAY (44). Réf. 0448064040. Les créanciers doivent déclarer leur créance par lettre recommandée avec AR.

21501012

Par décision du TJ de NANTES en date du 24/03/2021 la Directrice régionale des finances publiques de la Loire-Atlantique, 4 quai de Versailles, CS 93503 44035 Nantes cedex 1, a été nommée curatrice de la succession vacante de M. PAVAGEAU JEAN décédé le 08/08/2018 à GENESTON (44). Réf. 0448071625. Les créanciers doivent déclarer leur créance par lettre recommandée avec AR.

21501013

Par décision du TJ de NANTES en date du 21/01/2021 la Directrice régionale des finances publiques de la Loire-Atlantique, 4 quai de Versailles, CS 93503 44035 Nantes cedex 1, a été nommée curatrice de la succession vacante de Mme SENEZE JULIETTE décédée le 01/09/2018 à LA CHEVROLIÈRE (44). Réf. 0448071324. Les créanciers doivent déclarer leur créance par lettre recommandée avec AR.

21501014

La Directrice régionale des finances publiques de la Loire-Atlantique, 4 quai de Versailles, CS 93503 44035 Nantes cedex 1, curatrice de la succession de Mme GUILLOT MARYVONNE décédée le 22/08/1937 à NANTES (44) a établi l'inventaire et le projet de règlement du passif. Réf. 0448033060/SC.

21501015

Par décision du TJ de NANTES en date du 22/11/2019 la Directrice régionale des finances publiques de la Loire-Atlantique, 4 quai de Versailles, CS 93503 44035 Nantes cedex 1, a été nommée curatrice de la succession vacante de M. PETIT LUCIEN décédé le 28/03/2019 à NANTES (44). Réf. 0448051320. Les créanciers doivent déclarer leur créance par lettre recommandée avec AR.

21501021

Par décision du TJ de SAINT-NAZAIRE en date du 06/01/2020 la Directrice régionale des finances publiques de la Loire-Atlantique, 4 quai de Versailles, CS 93503 44035 Nantes cedex 1, a été nommée curatrice de la succession vacante de Mme PINEAU VVE COTTAIS ETIENNETTE décédée le 08/01/2018 à SAINT-BRÉVIN-LES-PINS (44). Réf. 0448054906. Les créanciers doivent déclarer leur créance par lettre recommandée avec AR.

21501022

Par décision du TJ de NANTES en date du 13/08/2019 la Directrice régionale des finances publiques de la Loire-Atlantique, 4 quai de Versailles, CS 93503 44035 Nantes cedex 1, a été nommée curatrice de la succession vacante de M. PRENTOUT ANDRE-PHILIPPE décédé le 24/06/2018 à NANTES (44). Réf. 0448050210. Les créanciers doivent déclarer leur créance par lettre recommandée avec AR.

21501023

La Directrice régionale des finances publiques de la Loire-Atlantique, 4 quai de Versailles, CS 93503 44035 Nantes cedex 1, curatrice de la succession de M. GOURDEL JEAN décédé le 05/11/2018 à SAINT NAZAIRE (44) a établi le compte de la succession qui sera adressé ultérieurement au TJ. Réf. 0448052290/LR.

21501024

Par décision du TJ de SAINT-NAZAIRE en date du 02/10/2019 la Directrice régionale des finances publiques de la Loire-Atlantique, 4 quai de Versailles, CS 93503 44035 Nantes cedex 1, a été nommée curatrice de la succession vacante de M. PRÉVERT YVES décédé le 02/11/2018 à SAINT-NAZAIRE (44). Réf. 0448050734. Les créanciers doivent déclarer leur créance par lettre recommandée avec AR.

21501025

La Directrice régionale des finances publiques de la Loire-Atlantique, 4 quai de Versailles, CS 93503 44035 Nantes cedex 1, curatrice de la succession de M. GOURDEL JEAN décédé le 05/11/2018 à SAINT NAZAIRE (44) a établi l'inventaire et le projet de règlement du passif. Réf. 0448052290/LR.

21501026

Par décision du TJ de SAINT-NAZAIRE en date du 12/11/2019 la Directrice régionale des finances publiques de la Loire-Atlantique, 4 quai de Versailles, CS 93503 44035 Nantes cedex 1, a été nommée curatrice de la succession vacante de M. ROMNAIN JEAN décédé le 09/11/2016 à SAINT-NAZAIRE (44). Réf. 0448052474. Les créanciers doivent déclarer leur créance par lettre recommandée avec AR.

21501027

Par décision du TJ de NANTES en date du 03/12/2019 la Directrice régionale des finances publiques de la Loire-Atlantique, 4 quai de Versailles, CS 93503 44035 Nantes cedex 1, a été nommée curatrice de la succession vacante de Mme PRUD'HOMME YVETTE décédée le 07/05/2018 à NANTES (44). Réf. 0448052914. Les créanciers doivent déclarer leur créance par lettre recommandée avec AR.

21501028

Par décision du TJ de NANTES en date du 03/09/2019 la Directrice régionale des finances publiques de la Loire-Atlantique, 4 quai de Versailles, CS 93503 44035 Nantes cedex 1, a été nommée curatrice de la succession vacante de Mme POHU VVE VINET THÉRÈSE décédée le 09/12/2013 à VERTOU (44). Réf. 0448050319. Les créanciers doivent déclarer leur créance par lettre recommandée avec AR.

21501029

Par décision du TJ de NANTES en date du 10/12/2020 la Directrice régionale des finances publiques de la Loire-Atlantique, 4 quai de Versailles, CS 93503 44035 Nantes cedex 1, a été nommée curatrice de la succession vacante de M. ANIZAN DENIS décédé le 28/03/2020 à NANTES (44). Réf. 0448065918. Les créanciers doivent déclarer leur créance par lettre recommandée avec AR.

21501030

Par décision du TJ de NANTES en date du 06/05/2021 la Directrice régionale des finances publiques de la Loire-Atlantique, 4 quai de Versailles, CS 93503 44035 Nantes cedex 1, a été nommée curatrice de la succession vacante de Mme COEURDRAY VVE BENETEAU RENÉE décédée le 28/02/2019 à CARQUEFOU (44). Réf. 0448071456. Les créanciers doivent déclarer leur créance par lettre recommandée avec AR.

21501031

Par décision du TJ de SAINT-NAZAIRE en date du 11/02/2021 la Directrice régionale des finances publiques de la Loire-Atlantique, 4 quai de Versailles, CS 93503 44035 Nantes cedex 1, a été nommée curatrice de la succession vacante de Mme DERAMAIX DIV WOHLSCHLEGEL JOSIANE décédée le 27/05/2020 à SAINT-NAZAIRE (44). Réf. 0448068183. Les créanciers doivent déclarer leur créance par lettre recommandée avec AR.

21501032

Par décision du TJ de SAINT-NAZAIRE en date du 11/02/2021 la Directrice régionale des finances publiques de la Loire-Atlantique, 4 quai de Versailles, CS 93503 44035 Nantes cedex 1, a été nommée curatrice de la succession vacante de Mme FAUCHEUX VVE NOE NOELLE décédée le 22/01/2020 à SAINT-GILDAS-DES-BOIS (44). Réf. 0448068813. Les créanciers doivent déclarer leur créance par lettre recommandée avec AR.

21501033

La Directrice régionale des finances publiques de la Loire-Atlantique, 4 quai de Versailles, CS 93503 44035 Nantes cedex 1, curatrice de la succession de M. LEBELLE André décédé le 11/06/2017 à NANTES (44) a établi l'inventaire, le projet de règlement du passif et le compte rendu de la succession qui sera adressé ultérieurement au TJ. Réf. 0448037036.

21501034

La Directrice régionale des finances publiques de la Loire-Atlantique, 4 quai de Versailles, CS 93503 44035 Nantes cedex 1, curatrice de la succession de Mme BARRERE DENISE décédée le 02/12/2016 à SAINT VINCENT DES LANDES (44) a établi l'inventaire et le projet de règlement du passif. Réf. 0448050427/SC.

21501035

La Directrice régionale des finances publiques de la Loire-Atlantique, 4 quai de Versailles, CS 93503 44035 Nantes cedex 1, curatrice de la succession de Mme BARRERE DENISE décédée le 02/12/2016 à SAINT VINCENT DES LANDES (44) a établi le compte de la succession qui sera adressé ultérieurement au TJ. Réf. 0448050427/SC.

21501036

La Directrice régionale des finances publiques de la Loire-Atlantique, 4 quai de Versailles, CS 93503 44035 Nantes cedex 1, curatrice de la succession de Mme BLOUX veuve LE RIGUER Madeleine décédée le 26/02/2016 à NANTES (44) a établi le compte de la succession qui sera adressé ultérieurement au TJ. Réf. 0448021101/lr.

21501040

La Directrice régionale des finances publiques de la Loire-Atlantique, 4 quai de Versailles, CS 93503 44035 Nantes cedex 1, curatrice de la succession de Mme BECAVIN Andrée décédée le 26/10/2013 à NANTES (44) a établi le compte de la succession qui sera adressé ultérieurement au TJ. Réf. 0448021119.

21501046

La Directrice régionale des finances publiques de la Loire-Atlantique, 4 quai de Versailles, CS 93503 44035 Nantes cedex 1, curatrice de la succession de Mme BERNIER Yvette décédée le 23/02/2017 à CAMPBON (44) a établi le compte de la succession qui sera adressé ultérieurement au TJ. Réf. 0448020258/sc.

21501050

La Directrice régionale des finances publiques de la Loire-Atlantique, 4 quai de Versailles, CS 93503 44035 Nantes cedex 1, curatrice de la succession de Mme CATIC Bisa décédée le 10/03/2013 à NANTES (44) a établi le compte de la succession qui sera adressé ultérieurement au TJ. Réf. 0444405025/LBB.

21501051

RÉGIMES MATRIMONIAUX

AMÉNAGEMENT DE RÉGIME MATRIMONIAL

Suivant acte reçu par Me ASTRUC, notaire à VERTOU (44120), le 10 juin 2021, Mr Claude Pierre Paul Marie BLINEAU, né à LE BIGNON (44), le 27 décembre 1957 et Mme Christine Noëlle Marie Josèphe Emilienne POUVREAU, née à LE BIGNON (44), le 25 décembre 1961, demeurant à LE BIGNON (44), 14 La Baudouinière, mariés sous le régime de la communauté légale de biens réduite aux acquêts à défaut de contrat de mariage préalable à leur union célébrée à la mairie de LE BIGNON (44), le 15 mars 1984, ont aménagé leur régime matrimonial avec apport en pleine propriété par Mr à la communauté de biens sis à LE BIGNON (44), 14 La Baudouinière et clause de préciput en faveur du survivant.

Les oppositions seront reçues dans les trois mois de la présente insertion en l'Office notarial où domicile a été élu à cet effet.

21IJ07442

NOTAIRES PRESQU'ILE ASSOCIES
20 avenue Jean de Neyman, BP 227
44505 LA BAULE Cedex
Tél : 02 40 11 25 25

AMÉNAGEMENT DE RÉGIME MATRIMONIAL

Noms : **Bruno BOCQUIER - Marie-Jeanne Louise Anne Henriette DESMARS**

Domicile : 24 rue Jean XXIII 44 BATZ S/MER

Date et lieu de mariage : BANGKOK le 5/02/1988

Régime matrimonial avant modification : communauté légale

Modification du régime matrimonial opérée : apport et adjonction d'un avantage matrimonial

Notaire rédacteur : Eric SIMON-MICHEL

Date de l'acte : 17.06.2021

Élection de domicile pour les oppositions : par lettre recommandée AR ou par acte d'huissier de justice dans un délai de trois mois au notaire rédacteur de l'acte.

En cas d'opposition, les époux peuvent demander l'homologation du changement de régime matrimonial au tribunal de grande instance.

21IJ07457

CDG NOTAIRES
CASSIGNEUL - DROGOU - GLAUD

AMÉNAGEMENT DE RÉGIME MATRIMONIAL

Suivant acte reçu par Maître François-Xavier DROGOU, Notaire membre de la Société d'exercice libéral par actions simplifiée « CDG NOTAIRES » titulaire d'un Office Notarial dont le siège est à SAINT SEBASTIEN SUR LOIRE (Loire-Atlantique), 52, Boulevard des Pas Enchantés, le 15 Juin 2021, a été reçu l'aménagement du régime matrimonial par :

Monsieur Gilbert IMPERATO, employé de mairie, demeurant à SAINTE-PAZANNE (44680) 29 La Bazonnière, et Madame Francine Michèle Marcelle MAUDUIT, Retraitée, son épouse, demeurant à SAINTE-PAZANNE (44680) 29 lieu-dit La Bazonnière.

Monsieur est né à EPINAY-SUR-SEINE (93800) le 4 août 1959,

Madame est née à MONTMORILLON (86500) le 11 juin 1954.

Mariés à la mairie de NANTES (44000) le 9 juin 1984 sous le régime de la communauté d'acquêts à défaut de contrat de mariage préalable.

Ce régime matrimonial n'a pas fait l'objet de modification.

Monsieur est de nationalité française.

Madame est de nationalité française.

Résidents au sens de la réglementation fiscale.

Les oppositions des créanciers à ce changement, s'il y a lieu, seront reçues dans les trois mois de la présente insertion, en l'office notarial où domicile a été élu à cet effet.

Pour insertion, le notaire

21IJ07513

SELARL Bertrand MARTIN, Nathalie DEGAT-ASTCHGEN, Eric AUDOIRE, Gildas RASS et Antoine BIRGAND
notaires associés
avenue du Housseau
44470 Carquefou

CHANGEMENT DE RÉGIME MATRIMONIAL

Suivant acte reçu par Maître Gildas RASS, Notaire Associé membre de la Société d'Exercice Libéral à Responsabilité Limitée 'Bertrand MARTIN, Nathalie DEGAT-ASTCHGEN, Eric AUDOIRE, Gildas RASS et Antoine BIRGAND, Notaires Associés' à CARQUEFOU (Loire-Atlantique), Avenue du Housseau, CRPCEN 44026, le 22 juin 2021, a été effectué un apport à communauté aménageant le régime matrimonial.

ENTRE :

Monsieur Damien Jean-Claude Isabelle METAIREAU, ajusteur-monteur, et Madame Aline Yvette HALBERT, intérimaire, demeurant ensemble à CARQUEFOU (44470) 37 rue le Madeira.

Monsieur est né à NANTES (44000) le 16 mai 1989,

Madame est née à NANTES (44000) le 27 août 1980.

Mariés à la mairie de CARQUEFOU (44470) le 22 mai 2021 sous le régime de la communauté d'acquêts à défaut de contrat de mariage préalable.

Monsieur est de nationalité française.

Madame est de nationalité française.

Résidents au sens de la réglementation fiscale.

Monsieur Damien Jean-Claude Isabelle METAIREAU déclare apporter :

A SAINTE-LUCE-SUR-LOIRE (LOIRE-ATLANTIQUE) 44980, 73 Rue de la Rongère, un bien immobilier cadastré section AD n°490, lieudit 73 rue de la Rongère, pour une contenance de 3 ares et 91 centiares.

Les oppositions des créanciers pouvant exister sur le bien apporté, seront reçues dans les trois mois de la présente insertion, en l'office notarial où domicile a été élu à cet effet.

Pour insertion

Le notaire.

21IJ07607

CHANGEMENT PARTIEL DE REGIME MATRIMONIAL

Suivant acte reçu par Maître Pierre GOBIN, notaire à BASSE-GOULAINE (Loire Atlantique), 2-4 Impasse Paul Edouard Lynch, CRPCEN 44134, le 18 juin 2021, a été conclu le changement de régime matrimonial partiel portant adjonction d'une clause de préciput ne prenant effet qu'en cas de décès de l'un d'entre eux par M. Philippe Pascal DIEHL, directeur d'agence, né à NANTES (44000) le 1er mars 1975, demeurant à NANTES (44000) 18 mail Pablo Picasso Immeuble NEW R, et Mme Nadia REMADA, femme au foyer, née à NANTES (44000) le 29 avril 1967, demeurant à VERTOU (44120) 120 route de Nantes, mariés à la mairie de VERTOU (44120) le 26 juin 2009 sous le régime de la communauté d'acquêts à défaut de contrat de mariage préalable.

Les oppositions des créanciers à ce changement partiel, s'il y a lieu, seront reçues dans les trois mois de la présente insertion, en l'office notarial où domicile a été élu à cet effet.

Pour insertion, le notaire

21IJ07573

ACTORIA
NOTAIRES ASSOCIÉS
Nos actes font votre histoire

AMÉNAGEMENT DE RÉGIME MATRIMONIAL

Suivant acte reçu par Maître Claire HETRU, Notaire à NANTES, 6 rue Voltaire, le 27/05/2021,

Mr André Fernand Marie BONET, retraité, né à NANTES (44000) le 11/06/1950, et Mme Muriel Lucienne Yvonne BROUDIC, secrétaire, née à COLOMBES (92700) le 5/02/1958, demeurant ensemble à NANTES (44200) 1 route de Saint Sébastien, mariés à la mairie de NANTES (44000) le 6 août 1983 sous le régime de la communauté d'acquêts à défaut de contrat de mariage préalable, ont décidé pour l'avenir d'aménager leur communauté.

Article 1397 du Code Civil : les oppositions des créanciers doivent être faites auprès de Maître Claire HETRU notaire à NANTES (44000), 6 rue Voltaire.

Pour insertion, le notaire

21IJ07646

Notaires

Maître Pascale MARGARIT-CANDIA
Notaire
1 rue Clément Ader
Zone de la Seiglerie 2
44270 MACHECOUL-SAINT-MEME

CHANGEMENT DE RÉGIME MATRIMONIAL

Noms : Monsieur Michel Olive Claude Louis CLAVIER et Madame Patricia Claire Marie SERENNE.

Monsieur et Madame nés à MACHECOUL (44), Monsieur le 24 février 1960, Madame le 7 octobre 1959.

Domicile : SAINT-LUMINE-DE-COUTAIS (44310) 6 lieu-dit Praude.

Date et lieu de mariage : SAINT-LUMINE-DE-COUTAIS (44310) le 24 novembre 1978.

Régime matrimonial avant modification : communauté légale.

Modification du régime matrimonial opérée : apport à communauté de biens propres à Monsieur et clause de préciput

Notaire rédacteur : Maître Pascale MARGARIT-CANDIA.

Date de l'acte : 22 juin 2021

Les oppositions des créanciers à ce changement, s'il y a lieu, seront reçues dans les trois mois de la présente insertion, en l'office notarial où domicile a été élu à cet effet, CRPCEN 44038.

Pour insertion, le notaire

21IJ07634

AMÉNAGEMENT DE RÉGIME MATRIMONIAL

Suivant acte reçu par Maître François TESSIER, Notaire de la Société Civile Professionnelle « Frédérique CIRMAN, François TESSIER et Emmanuelle BAGET, notaires associés», titulaire d'un Office Notarial à NANTES (Loire Atlantique), 19 Rue Jeanne d'Arc, CRPCEN 44006, le 18 juin 2021, a été conclu l'aménagement de régime matrimonial par ajout d'un avantage entre époux ne prenant effet qu'en cas de décès de l'un d'entre eux, entre :

Monsieur Gérard Lilian AURIOL, ingénieur retraité, et Madame Brigitte Elisabeth GATINOIS, orthophoniste retraitée, demeurant ensemble à NANTES (44300) 154 bis route de Gachet.

Monsieur est né à CASTRES (81100) le 22 mai 1958,

Madame est née à AY-CHAMPAGNE (51160) le 25 juin 1951.

Mariés à la mairie de SAINT-BRICE-COURCELLES (51370) le 10 mai 1986 sous le régime de la communauté d'acquêts à défaut de contrat de mariage préalable.

Ce régime matrimonial n'a pas fait l'objet de modification.

Monsieur est de nationalité française.

Madame est de nationalité française.

Résidents au sens de la réglementation fiscale.

Les oppositions des créanciers à ce changement partiel, s'il y a lieu, seront reçues dans les trois mois de la présente insertion, en l'office notarial où domicile a été élu à cet effet.

Pour insertion, le notaire

21IJ07504

CDG NOTAIRES
CASSIGNEUL - DROGOU - GLAUD

CHANGEMENT DE RÉGIME MATRIMONIAL

Suivant acte reçu par Maître François-Xavier DROGOU, Notaire membre de la Société d'exercice libéral par actions simplifiée "CDG NOTAIRES" titulaire d'un Office Notarial dont le siège est à SAINT SEBASTIEN SUR LOIRE (Loire-Atlantique), 52, Boulevard des Pas Enchantés, CRPCEN 44118, le 22 juin 2021, a été conclu le changement de régime matrimonial portant adoption de la communauté universelle entre :

Monsieur Patrick Hervé BONIZEC, et Madame Brigitte Hélène DESSEAUX, demeurant ensemble à SAINTE-PAZANNE (44680) 26 rue du Moulin Baudrin.

Mariés à la mairie de VOVES (28150) le 20 juin 1975 sous le régime de la communauté d'acquêts à défaut de contrat de mariage préalable, non modifié.

Les oppositions des créanciers à ce changement, s'il y a lieu, seront reçues dans les trois mois de la présente insertion, en l'office notarial où domicile a été élu à cet effet.

Pour insertion, le notaire

21IJ07593

CHANGEMENT DE RÉGIME MATRIMONIAL

Information préalable (Art. 1397 al 3 c. civ.)

Suivant acte de Me BRETECHER, notaire à ST HERBLAIN, 16 Bd du Massacre, Monsieur Jean Donatien Clément Marie GIRAUD et Madame Marguerite Marcelle Marie France MICHAUD, retraitée, demeurant à SAINT HERBLAIN (Loire-Atlantique) 15 rue du Mozambique, nés Monsieur à VALLET le 23 août 1945, Madame à VALLET le 4 octobre 1946 Mariés sans contrat à VALLET le 29 avril 1967 ont changé de régime matrimonial et adopté le régime de la communauté universelle avec attribution intégrale au profit du conjoint survivant.

Pour toute opposition élection de domicile est faite à :

Nicolas BRETÉCHER, Brigitte BOISSEAU-DERSOIR et Mickaël BARICHE - 16 boulevard du Massacre SAINT-HERBLAIN (44800).

Pour avis

21IJ07614

CDG NOTAIRES
CASSIGNEUL - DROGOU - GLAUD

CHANGEMENT DE RÉGIME MATRIMONIAL

Suivant acte reçu par Maître François-Xavier DROGOU, Notaire membre de la Société d'exercice libéral par actions simplifiée "CDG NOTAIRES" titulaire d'un Office Notarial dont le siège est à SAINT SEBASTIEN SUR LOIRE (Loire-Atlantique), 52, Boulevard des Pas Enchantés, CRPCEN 44118, le 23 juin 2021, a été conclu le changement de régime matrimonial portant adoption de la communauté universelle entre :

Monsieur Michel Pierre Alexandre Jean RENAUD, et Madame Hélène Marguerite Léontine Marie RIALLAND, demeurant ensemble à LA BERNERIE-EN-RETZ (44760) 2bis rue du Port Chesneau.

Mariés à la mairie de SAINT-HILAIRE-DE-CHALEONS (44680) le 22 août 1966 sous le régime de la communauté d'acquêts à défaut de contrat de mariage préalable, sans modification.

Les oppositions des créanciers à ce changement, s'il y a lieu, seront reçues dans les trois mois de la présente insertion, en l'office notarial où domicile a été élu à cet effet.

Pour insertion, le notaire

21IJ07688

AMÉNAGEMENT DE RÉGIME MATRIMONIAL

Suivant acte reçu par Me Roland GUILLO, Notaire associé, membre de la SELAS « NOTAIRES LOIRE OCEAN », titulaire d'un office notarial à ST PERE EN-RETZ (44), 21, rue de la Gare, CRPCEN 44086, le 24 juin 2021, a été reçu le changement partiel de régime matrimonial entre Mr Daniel Patrice Paul Marie AVRIL, né à ST-VIAUD (44) le 6 août 1952 et Mme Françoise Marie Josèphe PRUNEAU, née à NANTES (44)le 11 octobre 1955, demeurant ensemble à SAINT PERE EN RETZ (44320) 22 rue des Blottières, mariés à la mairie de ST PERE ENRETZ le 11 avril 1980 sous le régime de la communauté d'acquêts à défaut de contrat de mariage préalable à leur union, comprenant mise en communauté de biens propres par Madame.

Les oppositions des créanciers pouvant exister sur le changement partiel ou le bien apporté, seront reçues dans les trois mois de la présente insertion, en l'office notarial où domicile a été élu à cet effet.

Pour iinsertion, le notaire

21IJ07710

GROUPEMONASSIER
Réseau Notarial

CHANGEMENT DE RÉGIME MATRIMONIAL

Suivant acte reçu par Maître Xavier FROMENTIN, Notaire à NANTES (44000), le 14 juin 2021, Monsieur Jean-Alain Claude CATZ et Madame Nathalie Catherine Odette Marie SIMUNEK, demeurant ensemble à NANTES (44000), 33 rue Paul Deltombe, mariés à VERSAILLES (78000) le 12 avril 1984 sous le régime de la séparation de biens pure et simple, ont adopté le régime de la communauté universelle avec clause d'attribution intégrale.

Les oppositions pourront être faites dans un délai de trois mois à compter de la présente publication et devront être notifiées par lettre recommandée avec accusé de réception ou par acte d'huissier de justice à Maître Xavier FROMENTIN, notaire à NANTES (44000), 134 rue Paul Bellamy.

En cas d'opposition, les époux peuvent demander l'homologation du changement de régime matrimonial à Monsieur le juge aux affaires familiales du Tribunal de grande instance compétent.

Pour avis

Le notaire
21IJ07474

Notaires

Etude de Maîtres PERRAIS et KERAMBRUN
Notaires associés
6 Chemin de Cribouef
44160 Pontchateau
02.40.01.62.28. (standard)

CHANGEMENT DE RÉGIME MATRIMONIAL

Suivant acte reçu par Maître Yann KERAMBRUN, notaire à PONTCHATEAU, le **22 juin 2021**,

Monsieur **Jean-Luc Henri Julien Marie CITEAU**, et Madame **Claudine Berthe Marie Jeanne ROUSSEL**, demeurant ensemble à SAINT LYPHARD (44410), 128 Kermouraud, nés Monsieur à GUERANDE (44350), le 08 janvier 1957, et Madame à GUERANDE (44350), le 14 juin 1958,

Initialement mariés sous le régime légal de la communauté de biens réduite aux acquêts à défaut de contrat de mariage préalable à leur union célébrée à la Mairie de SAINT LYPHARD (44410), le **14 septembre 1979**,

Ont décidé le changement complet de leur régime matrimonial, afin d'adopter le régime de la **communauté universelle** de biens meubles et immeubles, présents et à venir, avec clause **d'attribution intégrale ou optionnelle au profit du conjoint survivant**.

Les oppositions éventuelles à cette modification seront reçues en l'Etude de Maître Yann KERAMBRUN, notaire à PONTCHATEAU (44160), 6 chemin de Cribouef, où domicile a été élu à cet effet, pendant un délai de trois mois à compter de la présente insertion, par lettre recommandée avec demande d'avis de réception ou par acte d'huissier de justice.

En cas d'opposition, les époux peuvent demander l'homologation du changement de régime matrimonial au Tribunal de grande instance.

Pour avis.
21IJ07682

---

02 40 47 00 28
www.informateurjudiciaire.fr

Notaires

Société Civile Professionnelle « Thierry THOMAS, Arnaud HOUIS, Arnaud GIRARD, Marie-Virginie DURAND, Pierre VILLATTE et Julie BREMENT
notaires associés d'une Société Civile Professionnelle titulaire de deux Offices Notariaux », ayant son siège à REZE, 3 rue Victor Hugo, et exerçant dans l'office dont cette dernière est titulaire à la résidence de REZE

INFORMATION DES CREANCIERS

INSERTION – CHANGEMENT DE REGIME MATRIMONIAL

Suivant acte reçu par Maître Thierry THOMAS, notaire à REZE, le 21 juin 2021,

Monsieur Bruno Jean LEFEUVRE, retraité, et Madame Sylvie Jacqueline Monique BONHOMME, sans profession, demeurant ensemble à REZE (44400) 41 rue de la Quératière. Monsieur est né à REZE (44400) le 22 mai 1957, Madame est née à CLISSON (44190) le 8 novembre 1959. Mariés à la mairie de REZE (44400) le 26 avril 1980 sous le régime de la communauté d'acquêts à défaut de contrat de mariage préalable. Ce régime matrimonial n'a pas fait l'objet de modification.

Ont adopté, pour l'avenir, le régime de la COMMUNAUTE UNIVERSELLE.

Les oppositions des créanciers à ce changement, s'il y a lieu, pourront être faites dans un délai de TROIS MOIS et devront être notifiées par lettre recommandée avec demande d'avis de réception ou par acte d'Huissier de Justice, à Maître THOMAS, Notaire à REZE.

En cas d'opposition, les époux peuvent demander l'homologation du changement de Régime matrimonial au Tribunal de Grande Instance.

Pour insertion

Le Notaire.
21IJ07578

SELARL Cyrille PENARD
notaire Associé
3, rue Chéneau
44330 VALLET

AVIS DE CHANGEMENT DE RÉGIME MATRIMONIAL

Suivant acte reçu par Me Charles de JESSEY, notaire à VALLET (Loire Atlantique), le 21 juin 2021 :

Monsieur POULOUIN Yves, Michel, employé boucher, et Madame DAGUET Anne-Marie, Simone, Jeannine, employée commerciale, son épouse, demeurant ensemble à VALLET (44330), 3, rue du Soleil Levant.

Nés, Monsieur à CHATOU (78400), le 17 janvier 1964 et Madame à VITRE (35500), le 6 octobre 1967.

Mariés sous le régime légal de la communauté d'acquêts à défaut de contrat de mariage préalable à leur union célébrée à la mairie de VITRE (35500), le 6 février 1988 ; ledit régime n'ayant subi aucune modification contractuelle ou judiciaire postérieure.

Ont procédé au changement de leur régime matrimonial et ont adopté le régime de la communauté universelle avec clause d'attribution intégrale de la communauté universelle au survivant des deux époux et exclusion de la reprise des biens propres, en cas de dissolution de la communauté par le décès d'un des époux.

Informations concernant l'opposition : oppositions à adresser, s'il y a lieu, dans les trois mois de la date de parution du présent avis, par lettre recommandée avec demande d'avis de réception ou par exploit d'huissier, auprès de : SELARL Cyrille PENARD, Notaire Associé - 44330 VALLET, 3 rue Chéneau.

Pour avis et mention, le notaire

21IJ07589

CHANGEMENTS DE NOM

Mme GOULIAS Sophie, Florence, Marie, née le 28/05/1978 à 22000 ST BRIEUC, demeurant 38 rue Gabriel Fauré 44200 NANTES, agissant au nom de ses enfants mineurs, M. RODIER Emile, né le 09/10/2017 à 44000 NANTES, Mme RODIER Suzie, née le 16/02/2019 à 44000 NANTES, dépose une requête auprès du Garde des Sceaux à l'effet de substituer à leur nom patronymique, celui de **GOULIAS - RODIER**.

21IJ07169

02 40 47 00 28
www.informateurjudiciaire.fr

RECTIFICATIFS-ADDITIFS

FIGURA
AUDIT ET CONSEILS

SIBOLO

Société par actions simplifiée
au capital de 37 000 euros
Siège social : 157 levée de La Divatte
44450 LA DIVATTE SUR LOIRE
391 386 166 RCS NANTES

RECTIFICATIF / ADDITIF

Additif (ou rectificatif) à l'annonce n° 21IJ06167 parue le 28 mai 2021, concernant la société SIBOLO, il a lieu de lire : "il a été constaté que le mandat des Commissaires aux comptes titulaire et suppléant, la SAS ORECO, représentée par Monsieur Matthieu GUINE, et Monsieur Julien SONIGO" au lieu de "il a été constaté que le mandat du Commissaire aux comptes titulaire, la SAS ORECO, représentée par Monsieur Matthieu GUINE".

21IJ07396

RECTIFICATIF À L'AVIS DE DISSOLUTION PARU LE 02.04.2021

ROSE RESTAURATION, SARL à associé unique - capital 5000 € - siège social à NANTES (44300) 3 rue Christian Pauc – 798050043 RCS NANTES.

Il convenait de lire, l'associé unique a décidé la dissolution anticipée de la société à compter du 17/03/2021 au lieu du 06/10/2020.

Pour avis

21IJ07422

ANNONCES LÉGALES
02 40 47 00 28
annonces-legales@informateurjudiciaire.fr

ÉTATS DES CRÉANCES SALARIALES

ETAT DE CREANCES SALARIALES

Conformément à l'article L.625-1 et R.625-3 alinéa 3 et 4 du Code de Commerce, Me Philippe DELAERE mandataire judiciaire informe que l'ensemble des relevés de créances salariales résultant d'un contrat de travail a été déposé au Greffe du Tribunal de Commerce de NANTES, Immeuble RHUYS, 2 bis Quai François Mitterrand à 44262 NANTES CEDEX 2 et au Tribunal Judiciaire, Quai François Mitterrand à 44921 NANTES CEDEX 9 et rappelle que le délai de forclusion prévu par l'article L 625-1 du Code de Commerce court à compter de la présente publicité. Le salarié dont la créance ne figure pas en tout ou partie sur les relevés peut saisir, à peine de forclusion, le Conseil des Prud'hommes dans un délai de deux mois à compter de la présente publicité.

Liquidation judiciaire simplifiée du 12/01/2021. **Association FLASH DANSE** 1 rue de Bazouin – 44680 SAINTE-PAZANNE

Liquidation judiciaire simplifiée du 17/06/2020. **SAS LRF** 38 Bd Paul Langevin – 44100 NANTES

Liquidation judiciaire du 04/09/2019. **SARL LERE TRANSPORTS** 12 rue Olivier de Clisson – 44430 LA REMAUDIERE

Liquidation judiciaire simplifiée du 20/01/2021. **SARL ALG PAYSAGE** La Guiltière – 44140 AIGREFEUILLE SUR MAINE

Liquidation judiciaire du 12/02/2020. **SAS SO2B** Bd de la Prairie – 44150 ST GEREON

Liquidation judiciaire du 22/07/2020. **EURL DAGUSÉ Catherine** 3 Bd Gabriel Lauriol – 44300 NANTES

Liquidation judiciaire simplifiée du 17/03/2021. **SARL RETAILLEAU ATLANTIC** 4 rue des Bosquets – 44840 LES SORINIERES

Liquidation judiciaire du 09/12/2020. **SARL CQFD** 17-19 rue de la Paix – 44000 NANTES

Liquidation judiciaire du 24/04/2019. **EIRL LUCES GUERRIER** Séverine 1 rue Mellier – 44100 NANTES

Liquidation judiciaire du 09/01/2019. **SARL CIFOR OUEST** 6 rue Benoit Frachon – 44800 SAINT-HERBLAIN

Liquidation judiciaire du 22/01/2020. **SARL REDD EXPRESS** Rue de la Tour – 44860 ST AIGNAN DE GRAND LIEU

Liquidation judiciaire du 30/10/2019. **SAS ACP ENVIRONNEMENT** 2B rue Jean Marie David – ZI La Teillais – 35740 PACE

Liquidation judiciaire du 03/02/2021. **SAS ASIAN EUROPEAN FOOTWEAR** 3 rue Guglielmo Marconi – 44800 SAINT-HERBLAIN

Liquidation judiciaire du 13/11/2019. **SARL GUET DECOR** Route de Poitiers – 44190 GETIGNE

21IJ07390

REDRESSEMENTS JUDICIAIRES (TGI)

TRIBUNAL JUDICIAIRE DE NANTES

RG 20/00202 - N° Portalis DBYS-W-B7E-KP4P

Date : 15 Juin 2021

Jugement prononçant la clôture pour insuffisance d'actif des opérations de la liquidation judiciaire de **Monsieur Olivier Bernard Jean ROUX**, demeurant 6, rue de Coulmiers 44000 NANTES.

N° RCS : non inscrit.

21501016

RG 21/01579 - N° Portalis DBYS-W-B7F-LB3L

Date : 15 Juin 2021

Jugement prononçant l'ouverture d'une procédure de liquidation judiciaire simplifiée de **Association MÉDECINE STUDENT TRIPS**, demeurant 1 rue Gaston Veil- 44035 NANTES.

Activité : organisation de séjours au ski pour les étudiants en médecine de Nantes.

N° RCS : non inscrite.

Mandataire judiciaire à la liquidation des entreprises : la SELARL Frédéric BLANC en la personne de Me Frédéric BLANC, 8 rue d'Auvours BP 72209 44022 NANTES cedex 1.

Date de la cessation des paiements : 08 Avril 2021.

Les déclarations de créances sont à déposer dans un délai de deux mois suivant la présente publication dans le BODACC auprès du mandataire judiciaire à la liquidation des entreprises. Portail des Administrateurs et Mandataires judiciaires : www.creditors-services.com

21501017

RG 21/00533 - N° Portalis DBYS-W-B7F-K6SR

Date : 15 Juin 2021

Jugement prononçant la conversion en liquidation judiciaire de **Association DE GARDE ET D'AIDE À DOMICILE**, demeurant 8 avenue des Thébaudières 44800 SAINT-HERBLAIN. Activité: action sociale.

N° RCS : non inscrite.

Mandataire judiciaire à la liquidation des entreprises : SCP DOLLEY-COLLET en la personne de Me Vincent DOLLEY, 5 rue Crébillon BP 74615 44046 NANTES cedex 1.

Date de la cessation des paiements : 04 Décembre 2020.

Les déclarations de créances sont à déposer dans un délai de deux mois suivant la présente publication dans le BODACC auprès du mandataire judiciaire à la liquidation des entreprises. Portail des Administrateurs et Mandataires judiciaires : www.creditors-services.com

21501018

RG 19/00210 - N° Portalis DBYS-W-B70-JYZF

Date : 15 Juin 2021

Jugement prononçant la clôture pour insuffisance d'actif des opérations de la liquidation judiciaire de **Monsieur Stéphane BAUDOUIN**, demeurant CAHAN-35390 GRAND FOUGERAY.

N° RCS : non inscrit.

21501019

RG 21/01938 - N° Portalis DBYS-W-B7F-LCWT

Date : 15 Juin 2021

Jugement prononçant l'ouverture d'une procédure de redressement judiciaire de **S.C.E.A. DE LA VANRIE**, demeurant 213 La Mariolle 44540 LE PIN.

Activité : élevage bovin.

N° RCS : 829 902 592 NANTES.

Mandataire Judiciaire : la SCP Philippe DELAERE en la personne de Me Philippe DELAERE, 20 rue Mercœur BP 92024 44020 NANTES cedex.

Date de la cessation des paiements : 17 Mai 2021.

Les déclarations de créances sont à déposer dans un délai de deux mois suivant la présente publication dans le BODACC auprès du mandataire judiciaire. Portail des Administrateurs et Mandataires judiciaires : www.creditors-services.com

21501020

ABONNEMENT
02 40 47 00 28
abonnement@informateurjudiciaire.fr

TRIBUNAL DE COMMERCE NANTES

Greffe du Tribunal de Commerce de Nantes

PROCEDURES NOUVELLES

OUVERTURE D'UNE PROCÉDURE DE LIQUIDATION JUDICIAIRE

(JUGEMENT DU 16 JUIN 2021)

SARL DOBESSE, 27 rue Fouré, 44000 Nantes, RCS Nantes 518 498 035. Restauration traditionnelle. Date de cessation des paiements le 16 décembre 2019. Liquidateur : Maître Blanc de la Selarl Blanc Mj-O 8 rue D'auvours Bp 72209 44022 Nantes cedex 1. Les déclarations des créances sont à déposer au mandataire judiciaire dans les deux mois à compter de la date de publication au bodacc. Portail des administrateurs et mandataires judiciaires : www.creditors-services.com.

4401JAL20210000000460

SARL SULLY SANTEUIL, 4 rue Santeuil, 44000 Nantes, RCS Nantes 838 909 851. Soins de beauté. Date de cessation des paiements le 15 avril 2021. Liquidateur : Maître Delaere de la SCP Delaere 20 rue Mercœur 44000 Nantes. Les déclarations des créances sont à déposer au mandataire judiciaire dans les deux mois à compter de la date de publication au bodacc. Portail des administrateurs et mandataires judiciaires : www.creditors-services.com.

4401JAL20210000000461

SARL L.T.M., 3 impasse des Tourmalines, Technoparc de l'Aubinière, 44300 Nantes, RCS Nantes 528 484 827. Traitement et revêtement des métaux. Date de cessation des paiements le 14 juin 2021. Liquidateur : Selarl Cecile Jouin 6 place Viarme 44000 Nantes. Les déclarations des créances sont à déposer au mandataire judiciaire dans les deux mois à compter de la date de publication au bodacc. Portail des administrateurs et mandataires judiciaires : www.creditors-services.com.

4401JAL20210000000462

SAS LE CLUB COLOMBIA, 3 chemin du Pressoir Chênaie, 44100 Nantes, RCS Nantes 887 708 311. Sandwicherie et Coffee Shop, préparation et vente de glaces, gaufres, Viennoiseries, sandwichs chauds et froids, Bagels, Wraps et salades, et de boissons, chaudes et froides sur place ou à emporter. Date de cessation des paiements le 30 avril 2021. Liquidateur : Maître Dolley de la SCP Dolley-Collet 5 rue Crébillon 44000 Nantes. Les déclarations des créances sont à déposer au mandataire judiciaire dans les deux mois à compter de la date de publication au bodacc. Portail des administrateurs et mandataires judiciaires : www.creditors-services.com.

4401JAL20210000000463

SARL FINANCIERE PY BELLEC, rue Claude Chappe, ZI Seiglerie 2, 44270 Machecoul, RCS Nantes 750 552 945. Gestion de fonds. Date de cessation des paiements le 18 janvier 2021. Liquidateur : Maître blanc de la Selarl blanc Mj-O 8 rue D'auvours Bp 72209 44022 Nantes cedex 1. Les déclarations des créances sont à déposer au mandataire judiciaire dans les deux mois à compter de la date de publication au bodacc. Portail des administrateurs et mandataires judiciaires : www.creditors-services.com.

4401JAL20210000000466

OUVERTURE D'UNE PROCÉDURE DE REDRESSEMENT JUDICIAIRE

(JUGEMENT DU 16 JUIN 2021)

SAS BeauteAdom, 20 rue des Olivettes, 44000 Nantes, RCS Nantes 852 866 219. Programmation informatique. Date de cessation des paiements le 1er avril 2020. Mandataire Judiciaire : Maître Delaere de la SCP Delaere 20 rue Mercœur 44000 Nantes. Les déclarations des créances sont à déposer au mandataire judiciaire dans les deux mois à compter de la date de publication au bodacc. Portail des administrateurs et mandataires judiciaires : www.creditors-services.com.

4401JAL20210000000457

SARL CREPY IMMOBILIER, 8 rue du Prieuré, 44640 Saint-Jean-de-Boiseau, RCS Nantes 529 645 038. Agences immobilières. Date de cessation des paiements le 23 mars 2021. Mandataire Judiciaire : Maître blanc de la Selarl blanc Mj-O 8 rue D'auvours Bp 72209 44022 Nantes cedex 1. Les déclarations des créances sont à déposer au mandataire judiciaire dans les deux mois à compter de la date de publication au bodacc. Portail des administrateurs et mandataires judiciaires : www.creditors-services.com.

4401JAL20210000000458

SARL CREPY IMMOBILIER VERTOU, 21 rue Aristide Briand, 44120 Vertou, RCS Nantes 822 205 308. Agences immobilières. Date de cessation des paiements le 23 mars 2021. Mandataire Judiciaire : Maître Blanc de la Selarl blanc Mj-O 8 rue D'auvours Bp 72209 44022 Nantes cedex 1. Les déclarations des créances sont à déposer au mandataire judiciaire dans les deux mois à compter de la date de publication au bodacc. Portail des administrateurs et mandataires judiciaires : www.creditors-services.com.

4401JAL20210000000459

Notre site Internet :
www.informateurjudiciaire.fr

OUVERTURE D'UNE PROCÉDURE DE SAUVEGARDE

(JUGEMENT DU 16 JUIN 2021)

SAS LE CLUB BEAULIEU, 3 chemin du Pressoir Chênaie, 44100 Nantes, RCS Nantes 883 111 320. Sandwicherie et Coffee Shop, préparation et vente sur place ou à emporter de glaces, gaufres, Viennoiseries, sandwichs chauds et froids, Bagels, Wraps et salades, et de boissons, chaudes froides sur place ou à emporter. (Pas de vente d'alcool). Mandataire Judiciaire : Maître Dolley de la SCP Dolley-Collet 5 rue Crébillon 44000 Nantes. Les déclarations des créances sont à déposer au mandataire judiciaire dans les deux mois à compter de la date de publication au bodacc. Portail des administrateurs et mandataires judiciaires : www.creditors-services.com.

4401JAL20210000000464

SAS LE CLUB ST SEB, 3 chemin du Pressoir Chênaie, 44100 Nantes, RCS Nantes 883 111 361. Sandwicherie et Coffee Shop, préparation et vente sur place ou à emporter de glaces, gaufres, Viennoiseries, sandwichs chauds et froids, Bagels, Wraps et salades, et de boissons, chaudes froides sur place ou à emporter. (Pas de vente d'alcool). Mandataire Judiciaire : Maître Dolley de la SCP Dolley-Collet 5 rue Crébillon 44000 Nantes. Les déclarations des créances sont à déposer au mandataire judiciaire dans les deux mois à compter de la date de publication au bodacc. Portail des administrateurs et mandataires judiciaires : www.creditors-services.com.

4401JAL20210000000465

PROCEDURES EN COURS

CONVERSION EN LIQUIDATION JUDICIAIRE

(JUGEMENT DU 16 JUIN 2021)

SARL IRIS, 71 rue Mal Joffre, 44000 Nantes, RCS Nantes 801 066 861. Commerce d'alimentation générale. Liquidateur : Maître Dolley de la SCP Dolley-Collet 5 rue Crébillon 44000 Nantes,.

4401JAL20210000000467

SAS APRO OUEST, ZAC des Relandières, 44850 Le Cellier, RCS Nantes 399 496 744. Commerce de gros (commerce Interentreprises) de fournitures et équipements industriels divers. Liquidateur : Maître Dolley de la SCP Dolley-Collet 5 rue Crébillon 44000 Nantes,.

4401JAL20210000000468

TRIBUNAL DE COMMERCE SAINT NAZAIRE

Greffe du Tribunal de Commerce de Saint-Nazaire

CLÔTURES

CLÔTURE POUR INSUFFISANCE D'ACTIF

(JUGEMENT DU 16 JUIN 2021)

SARL MARSAC ADELINE BIJOUTERIE, 10 avenue du Général de Gaulle, 44250 Saint-Brévin-les-Pins, RCS Saint-Nazaire 819 128 265.

4402JAL20210000000173

AUTRES JUGEMENTS

RÉSOLUTION DU PLAN DE REDRESSEMENT ET LA LIQUIDATION JUDICIAIRE

(JUGEMENT DU 16 JUIN 2021)

SARL EDT L-B-Services, zone Activité Pays de Guémené, 44290 Guémené Penfao, RCS Saint-Nazaire 751 176 876. Activités de soutien aux cultures. Jugement en date du 16 juin 2021 prononçant la résolution du plan de redressement et la liquidation judiciaire simplifiée, date de cessation des paiements le 16 juin 2021. Liquidateur Selas Cleoval en la personne de Me Virginie SCELLES 14 Bd de la Paix Cs 22173 56005 Vannes Cedex. Les déclarations de créances sont à déposer auprès du liquidateur dans le délai de deux mois à compter de la publication au Bodacc à l'exception des créanciers admis au plan qui en sont dispensés.

4402JAL20210000000174

Greffes extérieurs

PROCEDURES EN COURS

AUTRE JUGEMENT PRONONÇANT

(JUGEMENT DU 17 SEPTEMBRE 2020)

SAS PARASHOP DIFFUSION, 29 cité d'Antin, 75009 Paris, RCS Paris 390 179 687. Commerce de détail de parfumerie et de produits de beauté en magasin spécialisé. Par jugement en date du 17/09/2020, le tribunal de commerce de Marseille a prononcé la liquidation judiciaire et désigne Me Jean-Charles Hidoux et la sas les mandataires mission conduite par Me Michel Astier en qualité de liquidations.

4402JAL20210000000175

SAS PARASHOP DIFFUSION, 29 cité d'Antin, 75009 Paris, RCS Paris 390 179 687. Commerce de détail de parfumerie et de produits de beauté en magasin spécialisé. Par jugement en date du 17/09/2020, le tribunal de commerce de Marseille a arrêté le plan de cession au profit de la sas Medi live.

4402JAL20210000000176

(JUGEMENT DU 15 JUIN 2021)

AMIENS Alain Eugène, 18 rue de Saillé, 44350 Guérande, RCS Bourges 453 696 023. Commerce de détail d'autres équipements du foyer. Par jugement en date du 15/06/2021, le tribunal de commerce de Bourges a prononcé la clôture pour insuffisance d'actif.

4402JAL20210000000177

IJ

LE MÉDIA DES AFFAIRES

informateurjudiciaire.fr

ACTUALITÉ ÉCONOMIQUE • CONFIDENCES DE DIRIGEANTS • DÉCRYPTAGES JURIDIQUES • ANNONCES LÉGALES • VENTES AUX ENCHÈRES

Abonnez-vous !

À Chacun sa formule...

« Découverte »
29 € TTC
6 mois | 26 numéros

« Classique »
49 € TTC
1 an | 52 numéros

« Confort »
89 € TTC
2 ans | 104 numéros

couplage magazine + site internet

Gagnez du temps !

ABONNEZ-VOUS EN LIGNE sur informateurjudiciaire.fr

Et recevez la newsletter chaque semaine

Paiement sécurisé

PAIEMENT SÉCURISÉ

In Extenso
Experts-Comptables

Bien plus que des experts-comptables
Une vision 360° de vos besoins

Expertise comptable - Gestion sociale et paie - Audit - Juridique - Fiscalité - Accompagnement et conseil en création, reprise et transmission d'entreprise

Près de chez vous...

Ancenis
02 40 83 17 52

Challans
02 51 35 00 35

Haute-Goulaine
02 40 13 65 65

La Baule
02 40 60 57 34

La Roche-sur-Yon
02 51 24 07 90

Les Herbiers
02 51 64 88 31

Nantes Centre
02 51 80 18 00

Nantes Erdre
02 40 52 59 00

Pornic
02 40 82 15 93

Pornichet
02 51 73 20 20

Sables-d'Olonne
02 51 95 11 22

Saint-Herblain
02 51 80 18 00

www.inextenso.fr

Suivez nos actualités sur notre page
Linkedin In Extenso Ouest Atlantique

LA BAULE

FESTIVAL

23 & 24
SEPT. 2021

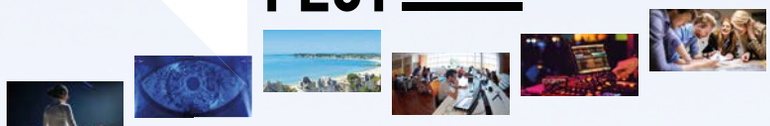

THINK FORWARD

Réenchantons l'avenir

PARTICIPEZ À L'ÉVÉNEMENT DE LA REPRISE

Des intervenants de haut niveau, une parole libérée,
rendez-vous au Palais des congrès de La Baule
les 23 et 24 septembre 2021.

Stéphane **Mallard**

Christine **Kerdellant**

Luc **Ferry**

Emmanuelle **Duez**

Philippe **Dessertine**

Marjolaine **Grondin**

Benjamin **Louvet**

INSCRIVEZ-VOUS

www.festival-think-forward.fr

Avec la participation
de **Geoffroy Roux de Bézieux**

PARTICIPEZ À L'ÉVÉNEMENT DE LA REPRISE

UN ÉVÉNEMENT

OPE groupe